

平成25年度版

市税の概要

伊東市

伊東市民憲章

わたくしたち伊東市民は、

1. 文化を高め、教養を豊かにしましょう
1. 自然を愛し、清潔な環境をつくりましょう
1. きまりを守り、良い風習を育てましょう
1. おたがいに助け合い、親切をつくしましょう
1. 元気で働き、楽しい家庭をつくりましょう

(昭和42年8月10日制定)

伊東市の花木

「つばき」

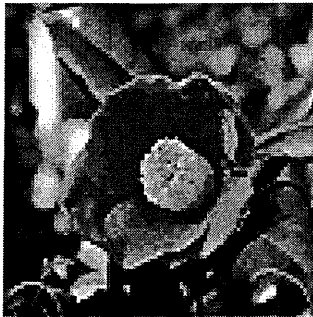

(昭和42年8月10日制定)

伊東市の鳥

「インビヨドリ」



(平成9年8月10日制定)

目 次

1	市の概要	
1	市勢	1
2	財政	3
(1)	平成25年度一般会計歳入予算	3
(2)	平成25年度一般会計歳出予算	5
(3)	平成24年度一般会計歳入決算	6
(4)	平成24年度一般会計歳出決算	8
2	税務の機構	
1	行政機構図	9
2	税務機構等	10
(1)	伊東市の税体系	10
(2)	税務行政の機構及び職員数	10
3	税務行政事務分掌	11
4	税務関係協議会	12
3	市税の総括	
1	市税の予算・決算概要	13
(1)	平成25年度市税予算額	13
(2)	平成24年度市税決算額	13
2	市税の税率及び納期等	14
3	税目別予算額及び調定額	16
4	市民税	
1	個人市民税	19
(1)	年度別課税状況	19
(2)	納税義務者数等	20
(3)	平成25年度所得割額調べ	21
(4)	個人市民税の所得控除額及び税率	22
2	法人市民税	23
(1)	法人市民税納税義務者数	23
(2)	年度別法人市民税調定額	23
(3)	平成24年度法人市民税業種別申告状況	24
5	固定資産税・都市計画税	
1	土地	25
(1)	固定資産税課税標準額等	25
(2)	年度別納税義務者及び調定額	26
(3)	平成25年度宅地に係る用途地区別評価状況	27
(4)	平成25年度土地の概要	28
(5)	国有資産等所在市町村交付金及び納付金	30
2	家屋	31
(1)	家屋総括表	31

(2) 新・増築家屋	3 2
(3) 新築住宅	3 3
(4) 建築確認申請件数	3 4
3 償却資産	3 5
(1) 平成25年度償却資産の段階別納税義務者数等に関する調べ	3 5
(2) 償却資産課税標準額及び納税義務者の内訳	3 6
4 都市計画税	3 8
(1) 都市計画区域及び課税面積	3 8
(2) 都市計画税課税標準額等	3 8
(3) 年度別納税義務者及び調定額	3 9
6 諸 税	
1 市たばこ税	4 1
2 軽自動車税	4 2
3 入湯税	4 4
7 国民健康保険税	
1 基礎課税分	
(1) 税 率	4 5
(2) 国民健康保険税の内訳	4 5
(3) 限度額の状況	4 5
(4) 被保険者数	4 5
2 後期高齢者支援金等課税分	
(1) 税 率	4 6
(2) 国民健康保険税の内訳	4 6
(3) 限度額の状況	4 6
(4) 被保険者数	4 6
3 介護納付金課税分	
(1) 税 率	4 7
(2) 国民健康保険税の内訳	4 7
(3) 限度額の状況	4 7
(4) 被保険者数	4 7
8 徴 収	
1 口座振替及びコンビニ収納状況	4 9
2 市税年度別収納状況	5 0
3 国民健康保険税年度別収納状況	5 2
4 市税等の不納欠損状況	5 4
5 市税等の執行停止状況	5 5
6 差押処分及び公売状況	5 6
7 督促状発送状況	5 8
8 静岡地方税滞納整理機構	5 8

1 市の概要

1 市 勢

伊 東 市

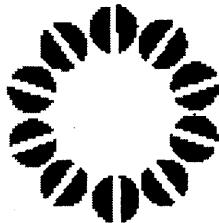

いとうし

市役所所在地	静岡県伊東市大原二丁目1番1号
郵便番号	414-8555
電話番号	0557-36-0111 (代表)
ホームページアドレス	http://www.city.ito.shizuoka.jp/
市町村コード番号	22208
市町村別類型	II-1
交通機関	伊東線伊東駅から徒歩で25分 バスで 8分

○市の紋章 昭和23年4月20日制定され、図案化したひらがなの「い」を10個円形に配列して「いとう」を表し、同時に太陽に恵まれた豊かな自然と、円満な市民性そして平和なまちをのぞむ市民の願いを象徴したものです。

位 置

伊東市は、富士箱根伊豆国立公園・伊豆半島に位置し、静岡県が一番東に当たり、東経139度06分18秒、北緯34度57分43秒にあって、その形状は東西10.45km、南北20.45kmと南北に長く、海岸線は40kmにもおよび、極めて変化に富む美しい景観をつくっています。

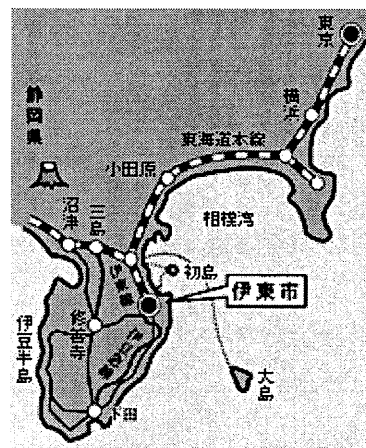

道 路

国道135号が市の南北（熱海市と東伊豆町）を結び、これに交差して宇佐美から亀石峠を経て田方方面へ沼津・大仁線が通じ、伊東市内からは修善寺方面に伊東・修善寺線及び中伊豆バイパス、富戸からは天城高原方面に遠笠山道路が通じています。

これらの各道路は共に伊豆スカイラインと交差しています。

市の面積

(平成25年4月1日現在)

124.13km ²	宅地	農地	山林・原野	その他
	16.80%	6.51%	61.95%	14.74%

人口及び世帯数

(各年4月1日現在 住民基本台帳人口)

年		25年	24年	23年	22年	21年
人口 (人)	男	34,210	34,475	34,620	34,821	34,922
	女	38,606	38,762	39,001	39,285	39,405
	計	72,816	73,237	73,631	74,106	74,327
世帯数		34,900	34,839	34,772	34,678	34,428
一世帯当たり人口		2.09	2.10	2.12	2.14	2.16
人口密度(1km ² 当たり人)		586.6	590.0	593.1	597.0	598.8

職員数

(各年度4月1日現在)

年度	25年度	24年度	23年度	22年度	21年度
職員数(4役を除く。)	733	728	739	749	757

観光施設等

年度		24年	23年	22年	21年	20年
年間来遊客数(人)		6,440,600	6,224,700	6,591,800	6,529,600	6,604,900
宿泊施設	施設数(施設)	658	649	672	671	676
	定員数(人)	29,150	29,100	30,000	29,900	30,700
ゴルフ場	4施設 90ホール					
	利用者数(人)	138,851	131,200	132,542	124,064	129,598
温泉	源泉口数(口)	732	737	741	749	749
	湧出口数(口)	298	301	309	322	322
	総湧出量(ℓ/分)	32,420	33,000	34,000	32,900	32,800
	泉質	単純泉 食塩泉 弱食塩泉				

2 財政

(1) 平成25年度一般会計歳入予算(当初)

(単位:千円)

区 分 科 目	25年度予算額	24年度予算額	比較増減	(A)の構成比
	(A)	(B)	(A) - (B)	(%)
1 市 税	11,237,221	11,140,641	96,580	46.7
(1) 市 民 税	3,293,725	3,404,514	△ 110,789	(13.7)
(2) 固 定 資 産 税	5,690,227	5,549,972	140,255	(23.7)
(3) 軽 自 動 車 税	132,501	129,221	3,280	(0.6)
(4) 市 た ば こ 税	604,603	560,980	43,623	(2.5)
(5) 特 別 土 地 保 有 税	102	102	0	(0.0)
(6) 入 湯 税	304,307	325,885	△ 21,578	(1.3)
(7) 都 市 計 画 税	1,211,756	1,169,967	41,789	(5.0)
2 地 方 譲 与 税	177,000	164,000	13,000	0.7
3 利 子 割 交 付 金	20,000	23,000	△ 3,000	0.1
4 配 当 割 交 付 金	18,000	8,000	10,000	0.1
5 株 式 等 譲 渡 所 得 割 交 付 金	4,000	5,000	△ 1,000	0.0
6 地 方 消 費 税 交 付 金	690,000	600,000	90,000	2.9
7 ゴルフ場利用税交付金	60,000	60,000	0	0.2
8 自 動 車 取 得 税 交 付 金	70,000	70,000	0	0.3
9 地 方 特 例 交 付 金	32,000	40,000	△ 8,000	0.1
10 地 方 交 付 税	2,200,000	2,000,000	200,000	9.1
11 交 通 安 全 対 策 特 別 交 付 金	14,000	14,000	0	0.1
12 分 担 金 及 び 負 担 金	254,547	263,549	△ 9,002	1.1
13 使 用 料 及 び 手 数 料	782,223	770,605	11,618	3.3
14 国 庫 支 出 金	3,816,002	3,322,854	493,148	15.9
15 県 支 出 金	1,519,675	1,483,238	36,437	6.3
16 財 産 収 入	40,495	40,017	478	0.2
17 寄 附 金	5,846	11,498	△ 5,652	0.0
18 繰 入 金	5,871	3,161	2,710	0.0
19 繰 越 金	10,000	10,000	0	0.0
20 諸 収 入	157,520	170,036	△ 12,516	0.7
21 市 債	2,935,600	1,850,400	1,085,200	12.2
特別地方消費税交付金	0	1	△ 1	—
歳 入 合 計	24,050,000	22,050,000	2,000,000	

(注) 構成比については、小数点第2位を四捨五入し、数値の調整は行わない。

平成25年度 一般会計歳入予算額(当初)

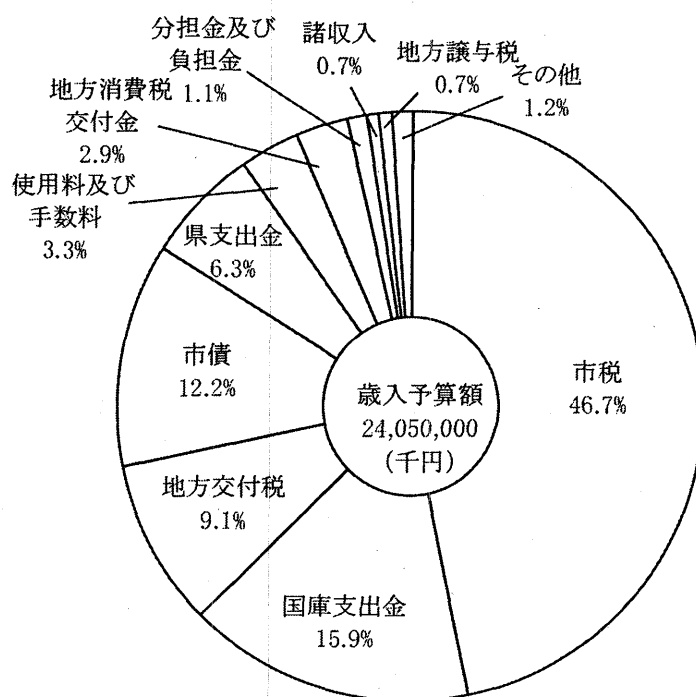

注) 構成比については、小数点第2位を四捨五入し、数値の調整は行わない。

(2) 平成25年度一般会計歳出予算(当初)

(単位:千円)

区 分 科 目	25年度予算額	24年度予算額	比較増減	(A)の構成比
	(A)	(B)	(A) - (B)	(%)
1 議 会 費	249,336	248,410	926	1.0
2 総 務 費	2,116,358	1,922,013	194,345	8.8
3 民 生 費	8,521,929	8,198,426	323,503	35.4
4 衛 生 費	4,375,237	3,221,977	1,153,260	18.2
5 労 働 費	197,573	252,462	△ 54,889	0.8
6 農 林 水 産 業 費	109,882	127,267	△ 17,385	0.5
7 観 光 商 工 費	568,972	543,524	25,448	2.4
8 土 木 費	2,199,046	1,997,602	201,444	9.1
9 消 防 費	1,206,247	1,035,947	170,300	5.0
10 教 育 費	1,632,045	1,577,696	54,349	6.8
11 災 害 復 旧 費	75	75	0	0.0
12 公 債 費	2,808,754	2,860,025	△ 51,271	11.7
13 諸 支 出 金	14,546	14,576	△ 30	0.1
14 予 備 費	50,000	50,000	0	0.2
歳 出 合 計	24,050,000	22,050,000	2,000,000	

(注) 構成比については、小数点第2位を四捨五入し、数値の調整は行わない。

平成25年度会計別予算

()は対前年度当初比伸び率

一 般 会 計	240 億 5,000 万円	(9.1 %)
下 水 道 事 業	19 億 4,800 万円	(△ 2.2 %)
競 輪 事 業	132 億 4,800 万円	(0.2 %)
国 民 健 康 保 険 事 業	109 億 3,600 万円	(6.4 %)
土 地 取 得	23 万円	(△ 99.3 %)
霊 園 事 業	4,990 万円	(△ 19.8 %)
介 護 保 険 事 業	61 億 910 万円	(4.0 %)
介 護 老 人 保 健 施 設	8,570 万円	(0.0 %)
後 期 高 齢 者 医 療	15 億 3,200 万円	(△ 0.7 %)
病 院 事 業	6 億 1,806.3 万円	(△ 85.0 %)
水 道 事 業	25 億 7,596.7 万円	(△ 5.9 %)
総 額	611 億 5,296 万円	(△ 1.3 %)
重 複 額	36 億 9,079.7 万円	(2.7 %)
純 計	574 億 6,216.3 万円	(△ 1.6 %)

(3) 平成24年度一般会計歳入決算

(単位:千円)

区 分 科 目	24年度決算額	23年度決算額	比 較 増 減	(A)の構成比
	(A)	(B)	(A) - (B)	(%)
1 市 税	11,204,623	11,663,267	△ 458,644	42.6
(1) 市 民 税	3,404,127	3,352,822	51,305	(12.9)
(2) 固 定 資 産 税	5,581,150	6,013,038	△ 431,888	(21.2)
(3) 軽 自 動 車 税	128,919	125,799	3,120	(0.5)
(4) 市 た ば こ 税	573,771	582,705	△ 8,934	(2.2)
(5) 特 別 土 地 保 有 税	0	10	△ 10	(0.0)
(6) 入 湯 税	332,726	316,275	16,451	(1.3)
(7) 都 市 計 画 税	1,183,930	1,272,618	△ 88,688	(4.5)
2 地 方 譲 与 税	166,515	173,953	△ 7,438	0.6
3 利 子 割 交 付 金	21,244	23,954	△ 2,710	0.1
4 配 当 割 交 付 金	16,433	14,579	1,854	0.1
5 株 式 等 譲 渡 所 得 割 交 付 金	4,416	4,161	255	0.0
6 地 方 消 費 税 交 付 金	693,364	696,022	△ 2,658	2.6
7 ゴ ル フ 場 利 用 税 交 付 金	76,054	71,776	4,278	0.3
8 特 別 地 方 消 費 税 交 付 金	0	0	0	0.0
9 自 動 車 取 得 税 交 付 金	65,237	50,110	15,127	0.2
10 地 方 特 例 交 付 金	32,440	89,312	△ 56,872	0.1
11 地 方 交 付 税	2,911,549	2,750,507	161,042	11.1
12 交 通 安 全 対 策 特 別 交 付 金	13,933	13,551	382	0.1
13 分 担 金 及 び 負 担 金	257,646	261,510	△ 3,864	1.0
14 使 用 料 及 び 手 数 料	804,416	799,521	4,895	3.1
15 国 庫 支 出 金	3,634,889	3,519,459	115,430	13.8
16 県 支 出 金	1,580,135	1,936,341	△ 356,206	6.0
17 財 産 収 入	38,559	62,694	△ 24,135	0.1
18 寄 附 金	48,594	22,296	26,298	0.2
19 繰 入 金	1,603,160	19,198	1,583,962	6.1
20 繰 越 金	596,755	588,749	8,006	2.3
21 諸 収 入	255,211	255,634	△ 423	1.0
22 市 債	2,301,910	2,083,936	217,974	8.7
歳 入 合 計	26,327,083	25,100,530	1,226,553	

(注) 構成比については、小数点第2位を四捨五入し、数値の調整は行わない。

平成24年度 一般会計歳入決算額

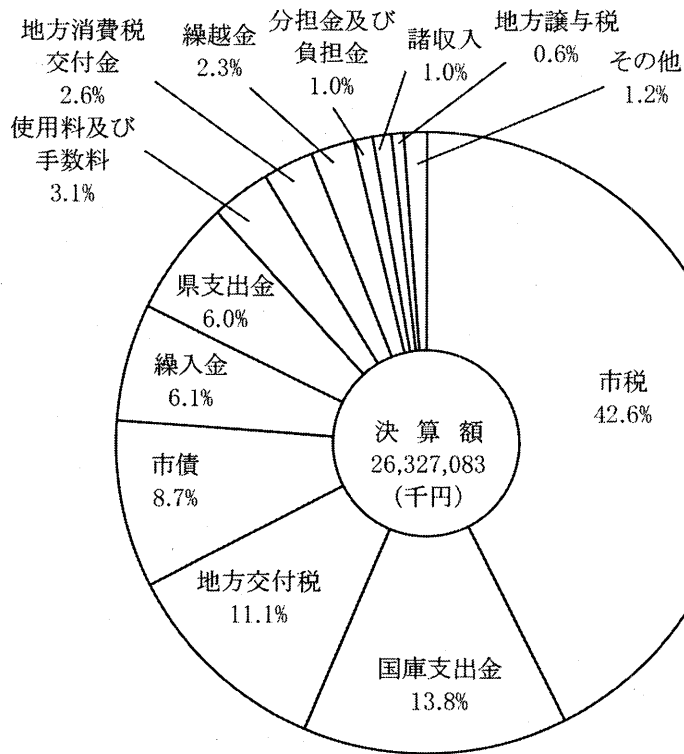

注) 構成比については、小数点第2位を四捨五入し、数値の調整は行わない。

平成24年度 市税決算額(収入済額)の内訳

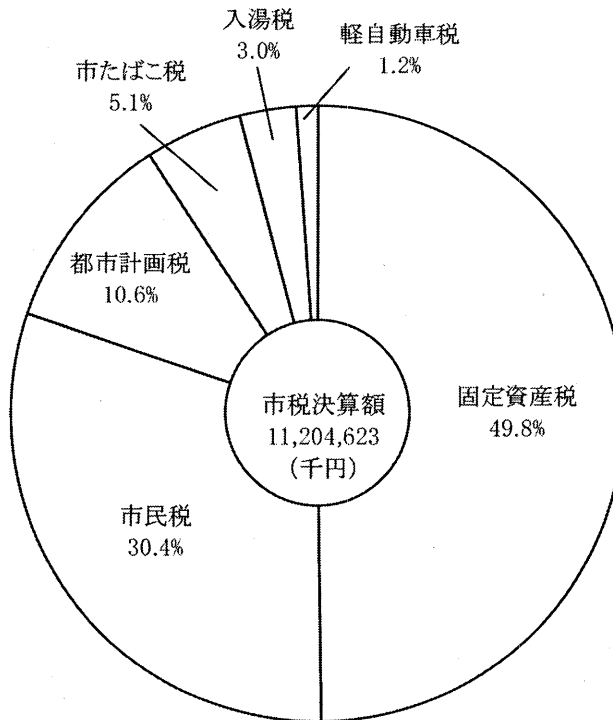

注) 構成比については、小数点第2位を四捨五入し、数値の調整は行わない。

(4) 平成24年度一般会計歳出決算

(単位:千円)

区 分 科 目	24年度決算額	23年度決算額	比 較 増 減	(A)の構成比
	(A)	(B)	(A) - (B)	(%)
1 議 会 費	245,472	257,430	△ 11,958	1.0
2 総 務 費	2,708,445	3,114,815	△ 406,370	10.6
3 民 生 費	8,544,798	8,343,201	201,597	33.5
4 衛 生 費	5,035,694	3,136,028	1,899,666	19.7
5 労 働 費	277,767	499,561	△ 221,794	1.1
6 農 林 水 産 業 費	126,320	264,632	△ 138,312	0.5
7 観 光 商 工 費	556,212	688,981	△ 132,769	2.2
8 土 木 費	2,125,363	2,317,596	△ 192,233	8.3
9 消 防 費	1,008,889	1,281,481	△ 272,592	4.0
10 教 育 費	2,024,671	1,651,151	373,520	7.9
11 災 害 復 旧 費	28,122	85,685	△ 57,563	0.1
12 公 債 費	2,823,806	2,838,434	△ 14,628	11.1
13 諸 支 出 金	14,576	24,780	△ 10,204	0.1
14 予 備 費	0	0	0	0.0
歳 出 合 計	25,520,135	24,503,775	1,016,360	

(注) 構成比については、小数点第2位を四捨五入し、数値の調整は行わない。

2 税務の機構

行政機構図

(平成25年4月1日)

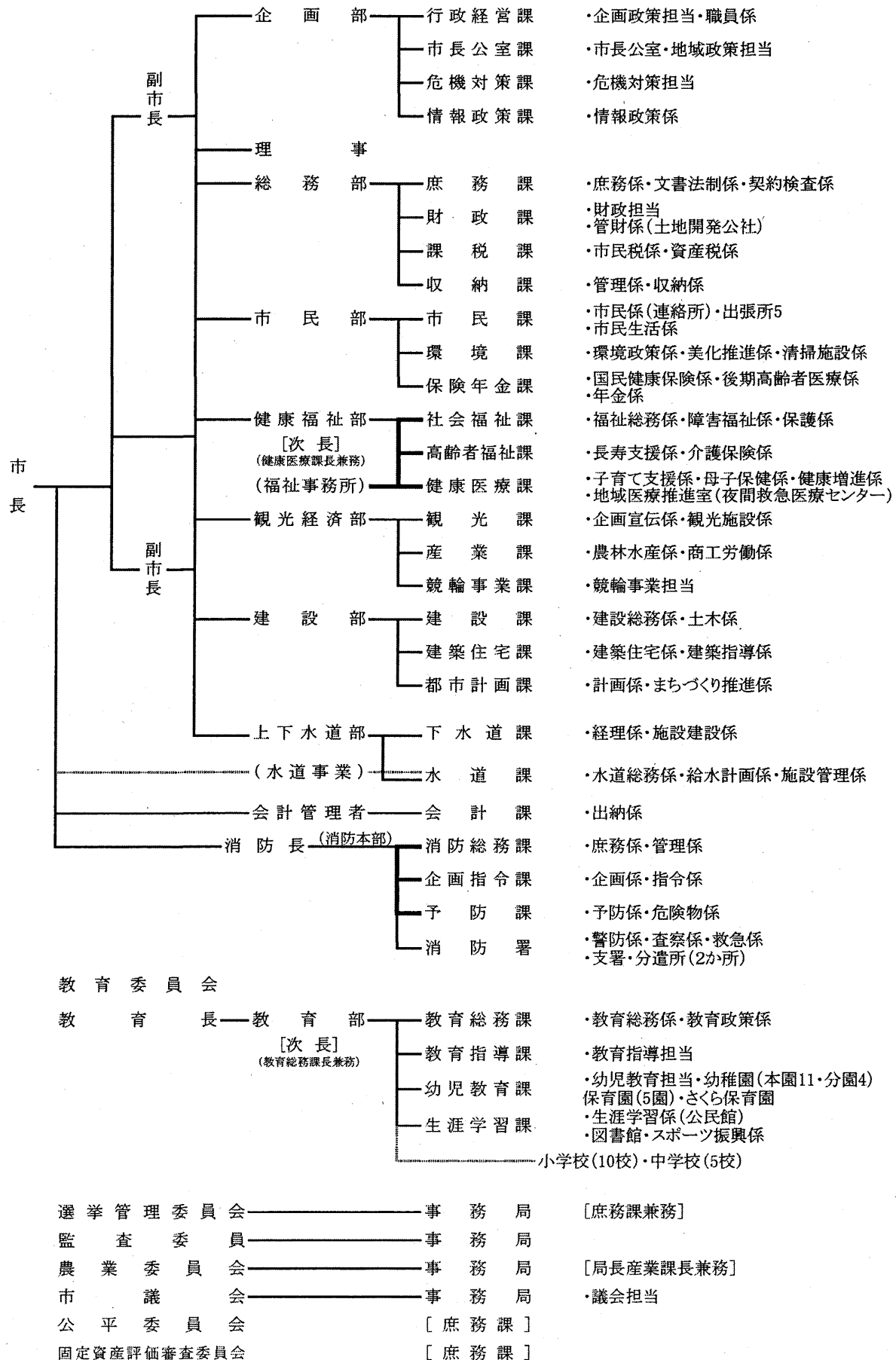

2 税務機構等

(1) 伊東市の税体系（平成25年4月1日現在）

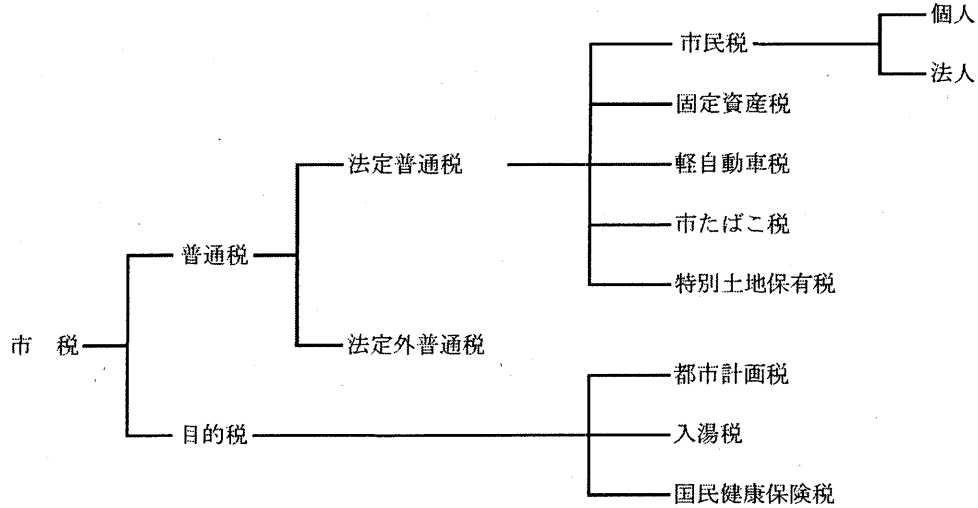

(2) 税務行政の機構及び職員数（平成25年4月1日現在）

係長欄の（ ）は、課長補佐と兼務

課・係名	合計	課長	課長補佐	係長	主査	主任主事	主事	事務員	作業員兼事務員	主任調理員兼事務員
税務職員 (計)	44	2	4	(4)	7	1	24	4	1	1
課税課 (計)	26	1	2	(2)	5	1	14	2	1	
市民税係	12		1	(1)	3	0	7	1	0	0
資産税係	13		1	(1)	2	1	7	1	1	0
収納課 (計)	18	1	2	(2)	2		10	2		1
管理係	5		1	(1)	0	0	4	0	0	0
収納係	12		1	(1)	2	0	6	2	0	1

※収納係1名（主事）静岡地方税滞納整理機構へ出向中

3 税務行政事務分掌

(課 税 課)

市 民 税 係

- (1) 市民税（個人県民税を含む。）及び諸税（固定資産税、都市計画税及び特別土地保有税を除く。）の賦課及び調査に関する事。
- (2) 原動機付自転車等の標識交付に関する事。
- (3) 課内の庶務及び財務に関する事。

資 産 税 係

- (1) 固定資産税、都市計画税及び特別土地保有税の賦課及び調査に関する事。
- (2) 国有資産等所在市町村交付金に関する事。
- (3) 固定資産の評価に関する事。
- (4) 課税台帳（名寄帳）及び公図の整備及び保管に関する事。
- (5) 租税特別措置法に関する証明に関する事。

(収 納 課)

管 理 係

- (1) 納税奨励及び広報に関する事。
- (2) 過誤納金還付及び充当に関する事。
- (3) 納税証明（受付及び交付事務を除く。）に関する事。
- (4) 徴収金の収納整理に関する事。
- (5) 市税及び国民健康保険税の督促に関する事。
- (6) 市税及び国民健康保険税の口座振替に関する事。
- (7) 課内の庶務及び財務に関する事。

収 納 係

- (1) 市税及び国民健康保険税の徴収及び滞納整理に関する事。
- (2) 市税及び国民健康保険税の滞納処分に関する事。
- (3) 欠損処分に関する事。
- (4) 執行停止処分に関する事。
- (5) 交付要求に関する事。

4 税務関係協議会

団体名	概要
熱海・伊東地方税務研究会	熱海財務事務所及び熱海市、伊東市の税務機関において研究会を作り、税務関係の研修及び職員間の親睦を図り、地方税務事務の円滑化を図る。
熱海・伊東税務推進協議会	熱海税務署、熱海財務事務所、市（熱海市、伊東市）の三税機関をもって組織し、納税者の適正公平な賦課・徴収と納税思想の高揚に努めるとともに、会員相互の融和と向上に努め、税務行政の円滑な運営を図る。
熱海・伊東市たばこ税協議会	熱海市、伊東市をもって組織し、市たばこ税事務の連絡協調を図る。
東豆税務研究会	熱海・伊東・下田・河津・東伊豆・南伊豆・西伊豆・松崎の三市五町をもって組織し、資産税事務等の諸問題について研究及び研修を行うことにより、税務行政の円滑化を図る。
資産評価システム研究センター	地域における資産の状況及びその評価方法に関する調査研究及び評価事務に係る研修等を実施する。
熱海伊東納税貯蓄組合連合会	納貯連合会と税務関係機関（熱海税務署・熱海財務事務所・熱海市・伊東市）が連絡・協調を密にし、納税思想の高揚を図るとともに、小中学生を対象とした「税の作品展」などの租税教育の推進を行う。
熱海税務署管内租税教育推進協議会 (租推協)	熱海税務署管轄区域（熱海市及び伊東市）の国税関係機関（税務署）、地方税関係機関（財務事務所）及び教育関係機関（教育委員会）が協力し、租税教育の推進を図り、租税についての理解を深めるとともに納税意識の向上を図ることを目的とする。
東海都市税務協議会	東海四県（静岡・愛知・岐阜・三重）下に所在する都市で組織し、会員相互が協力し、租税教育の円滑な推進及び充実に努める。

3 市税の総括

1 市税の予算・決算概要

(1) 平成25年度市税予算額(当初)

一般会計 (千円)

税目	予算額
市民税	3,293,725
固定資産税	5,690,227
軽自動車税	132,501
市たばこ税	604,603
特別土地保有税	102
入湯税	304,307
都市計画税	1,211,756
合計	11,237,221

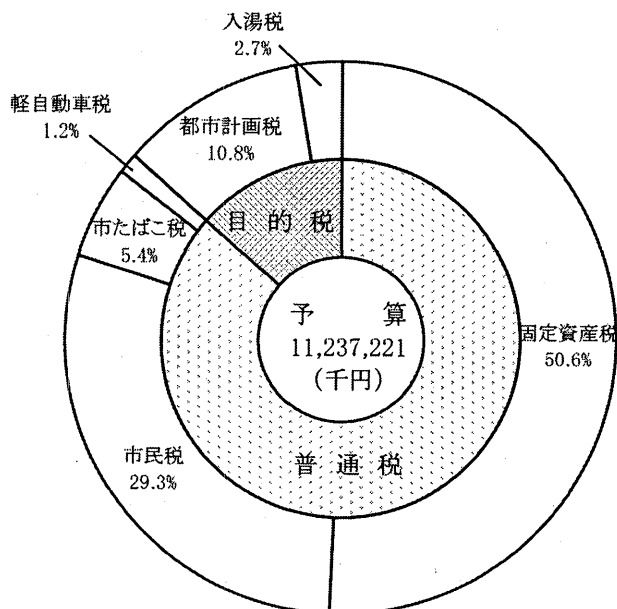

国民健康保険事業特別会計 (千円)

国民健康保険税	2,667,483
---------	-----------

(2) 平成24年度市税決算額(調定)

一般会計 (千円)

税目	決算額
市民税	4,322,952
固定資産税	7,051,929
軽自動車税	148,888
市たばこ税	573,771
特別土地保有税	21,340
入湯税	351,477
都市計画税	1,531,049
合計	14,001,406

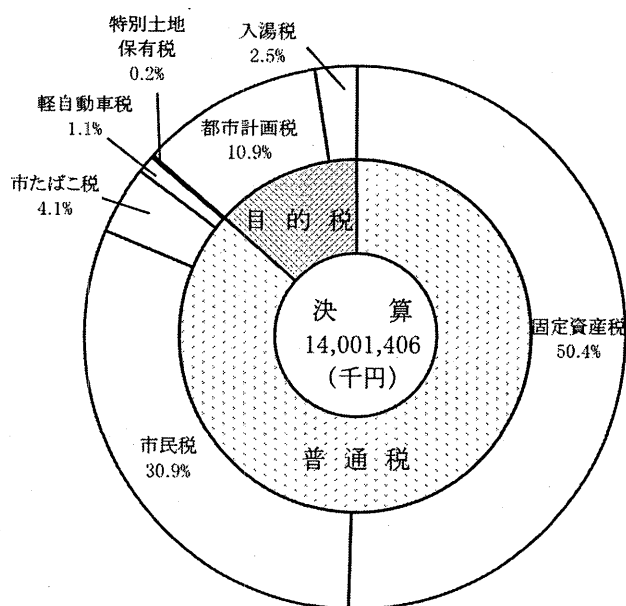

国民健康保険事業特別会計 (千円)

国民健康保険税	4,599,948
---------	-----------

(注)円グラフ中、構成比については、小数点第2位を四捨五入し、数値の調整は行わない。

2 市税の税率及び納期等

(平成25年度) [その1]

税 目	税 率 等		納 期 等		
	区 分	税 率			
1 市 民 税 (1) 個 人	均 等 割	3,000円	○普通徴収 第1期 6月15日～6月30日 第2期 8月15日～8月31日 第3期 10月15日～10月31日 第4期 1月15日～1月31日 ○特別徴収 6月から翌年5月までの毎月と し、納期限は当該月の翌月の10日		
	所 得 割	6%			
(2) 法 人	均	資本金等の額50億円超	年額	○申告納付 決算日の翌日から2か月以内	
		従業員数50人超	300万円		
		〃 50人以下	41万円		
		資本金等の額10億円超 50億円以下	年額		
		従業員数50人超	175万円		
		〃 50人以下	41万円		
	等	資本金等の額1億円超 10億円以下	年額		
			従業員数50人超		40万円
		〃 50人以下	16万円		
		資本金等の額1千万円超 1億円以下	年額		
			従業員数50人超		15万円
			〃 50人以下		13万円
		資本金等の額1千万円以下	年額		
			従業員数50人超		12万円
割	上記以外の法人	年額 5万円			
	法 人 税 割	12.3%			

[その2]

税 目	税 率 等		納 期 等		
	区 分	税 率			
2 固定資産税	免税点 土 地 30万円 家 屋 20万円 償却資産 150万円	1.4%	第1期 4月15日～4月30日 第2期 7月15日～7月31日 第3期 12月15日～12月25日 第4期 2月15日～2月末日		
3 軽自動車税	原付自転車	50cc以下	1,000円	全期5月15日～5月31日	
		二輪で90cc以下	1,200円		
		二輪で125cc以下	1,600円		
		ミニカー	2,500円		
	軽自動車	二輪 (側車を含む。)	三輪		2,400円
			三輪		3,100円
		四輪	乗 用		営業用 5,500円 自家用 7,200円
			貨 物		営業用 3,000円 自家用 4,000円
	小型自動車 特殊車	農 耕 用	1,600円		
		そ の 他	4,700円		
二輪小型自動車		4,000円			
4 市たばこ税	平成25年3月出荷分		1,000本につき	翌月末日	
	旧三級品を除く		4,618円		
	旧三級品		2,191円		
	平成25年4月以降出荷分		1,000本につき		
	旧三級品を除く		5,262円		
	旧三級品		2,495円		
5 特別土地 保有税	取 得 分	3%	※平成15年度から新たな課税は停止		
	保 有 分	1.4%			
6 入湯税	利用料金 (宿泊及び飲食料金を含む。) 1,000円超	150円	翌月末日		
7 都市計画税	固定資産税と同じ (償却資産を除く。)	0.3%			

3 税目別予算額及び調定額

区分	平成 21 年度				平成 22 年度			
	予算額	前年比	調定額	前年比	予算額	前年比	調定額	前年比
市 民 税	3,701,644	93.9	3,891,009	96.3	3,373,209	91.1	3,590,850	92.3
個 人	3,145,069	96.3	3,360,890	98.5	2,895,448	92.1	3,049,406	90.7
均等割	129,030	98.1	131,663	99.6	128,606	99.7	128,948	97.9
所得割	3,016,039	96.2	3,229,227	98.5	2,766,842	91.7	2,920,458	90.4
法 人	556,575	82.5	530,119	84.4	477,761	85.8	541,444	102.1
均等割	301,624	96.1	318,657	101.1	293,447	97.3	308,344	96.8
法人税割	254,951	70.6	211,462	67.5	184,314	72.3	233,100	110.2
固定資産税	5,678,650	96.1	6,152,449	97.5	5,691,816	100.2	6,141,654	99.8
土 地	2,105,250	99.2	2,232,170	97.5	2,027,057	96.3	2,176,778	97.5
家 屋	2,905,200	93.1	3,240,288	96.7	2,996,759	103.2	3,285,811	101.4
償却資産	668,200	100.1	679,991	101.2	668,000	100.0	679,065	99.9
交 付 金	51,670	99.9	51,634	99.9	51,552	99.8	48,692	94.3
軽自動車税	120,489	101.6	125,352	103.0	124,005	102.9	127,940	102.1
市たばこ税	558,869	96.7	507,895	94.5	494,283	88.4	515,799	101.6
特別土地保有税	2	100.0	0	—	2	100.0	0	—
取得分	1	100.0	0	—	1	100.0	0	—
保有分	1	100.0	0	—	1	100.0	0	—
入 湯 税	378,736	95.5	357,523	93.5	365,374	96.5	341,060	95.4
都市計画税	1,221,372	95.9	1,317,603	97.2	1,208,264	98.9	1,313,140	99.7
土 地	584,204	99.2	608,467	97.9	552,574	94.6	595,422	97.9
家 屋	637,168	93.1	709,136	96.6	655,690	102.9	717,718	101.2
計	11,711,432	95.5	12,403,465	96.9	11,308,505	96.6	12,079,135	97.4
滞納繰越分	313,800	93.0	2,670,650	99.2	314,700	100.3	2,672,776	100.1
合 計	12,025,232	95.4	15,074,115	97.3	11,623,205	96.7	14,751,911	97.9

(単位:千円・%)

平成 23 年度				平成 24 年度				平成25年度当初予算	
予算額	前年比	調定額	前年比	予算額	前年比	調定額	前年比	予算額	前年比
3,288,956	97.5	3,412,457	95.0	3,294,580	100.2	3,426,902	100.4	3,193,322	96.9
2,744,358	94.8	2,861,762	93.8	2,782,036	101.4	2,868,339	100.2	2,668,992	95.9
125,798	97.8	126,365	98.0	125,306	99.6	122,830	97.2	122,007	97.4
2,618,560	94.6	2,735,397	93.7	2,656,730	101.5	2,745,509	100.4	2,546,985	95.9
544,598	114.0	550,695	101.7	512,544	94.1	558,563	101.4	524,330	102.3
309,336	105.4	305,117	99.0	291,902	94.4	299,662	98.2	274,604	94.1
235,262	127.6	245,578	105.4	220,642	93.8	258,901	105.4	249,726	113.2
5,706,613	100.3	6,044,846	98.4	5,348,024	93.7	5,619,731	93.0	5,457,243	102.0
1,998,081	98.6	2,068,545	95.0	1,934,907	96.8	2,014,177	97.4	1,902,700	98.3
3,030,713	101.1	3,329,957	101.3	2,771,852	91.5	2,990,822	89.8	2,944,237	106.2
677,819	101.5	646,344	95.2	641,265	94.6	614,732	95.1	610,306	95.2
48,413	93.9	48,430	99.5	47,850	98.8	47,679	98.4	44,356	92.7
127,029	102.4	128,067	100.1	126,475	99.6	130,948	102.2	129,761	102.6
547,605	110.8	582,705	113.0	560,980	102.4	573,771	98.5	604,603	107.8
2	100.0	0	—	2	100.0	0	—	2	100.0
1	100.0	0	—	1	100.0	0	—	1	100.0
1	100.0	0	—	1	100.0	0	—	1	100.0
340,804	93.3	315,415	92.5	323,478	94.9	334,642	106.1	301,885	93.3
1,204,981	99.7	1,292,132	98.4	1,134,248	94.1	1,204,531	93.2	1,167,335	102.9
543,076	98.3	566,592	95.2	530,541	97.7	553,422	97.7	523,621	98.7
661,905	100.9	725,540	101.1	603,707	91.2	651,109	89.7	643,714	106.6
11,264,403	99.6	11,824,052	97.9	10,835,637	96.2	11,338,204	95.9	10,898,507	100.6
328,900	104.5	2,682,221	100.4	305,004	92.7	2,663,202	99.3	338,714	111.1
11,593,303	99.7	14,506,273	98.3	11,140,641	96.1	14,001,406	96.5	11,237,221	100.9

4 市民税

4

1 個人市民税

(1) 年度別課税状況

(現年課税分)

(単位:千円)

年度		22		23		24		25			
区分		調定額	前年比 (%)	調定額	前年比 (%)	調定額	前年比 (%)	調定額	前年比 (%)		
市民税	普通徴収	均等割のみ	38,592	101.7	38,202	99.0	37,479	98.1	37,383	99.7	
		均等割所得割	1,537,310	93.6	1,378,803	89.7	1,095,334	79.4	1,022,268	93.3	
		小計	1,575,902	93.8	1,417,005	89.9	1,132,813	79.9	1,059,651	93.5	
	特別徴収	均等割のみ	1,314	98.0	1,548	117.8	2,436	157.4	2,513	103.2	
		均等割所得割	1,166,499	93.0	1,161,943	99.6	1,464,457	126.0	1,451,702	99.1	
		小計	1,167,813	93.0	1,163,491	99.6	1,466,893	126.1	1,454,215	99.1	
	計	2,743,715	93.5	2,580,496	94.1	2,599,706	100.7	2,513,866	96.7		
	県民税	普通徴収	均等割のみ	17,987	101.5	17,849	99.2	17,508	98.1	17,459	99.7
			均等割所得割	1,013,155	93.6	908,174	89.6	720,760	79.4	673,303	93.4
小計			1,031,142	93.7	926,023	89.8	738,268	79.7	690,762	93.6	
特別徴収		均等割のみ	613	97.9	722	117.8	1,147	158.9	1,178	102.7	
		均等割所得割	771,167	93.0	767,951	99.6	967,562	126.0	959,037	99.1	
		小計	771,780	93.0	768,673	99.6	968,709	126.0	960,215	99.1	
計		1,802,922	93.4	1,694,696	94.0	1,706,977	100.7	1,650,977	96.7		

(注) 各年度特別徴収の翌年度徴収分を除く。また、調定は各年度7月1日現在による。

(2) 納税義務者数等

年度		22		23		24		25	
区分		納税義務者 (人)	前年比 (%)	納税義務者 (人)	前年比 (%)	納税義務者 (人)	前年比 (%)	納税義務者 (人)	前年比 (%)
普通徴収	均等割のみ	12,848	101.6	12,734	99.1	12,493	98.1	12,461	99.7
	均等割所得割	18,926	96.7	17,812	94.1	13,210	74.2	13,165	99.7
	小計	31,774	98.6	30,546	96.1	25,703	84.1	25,626	99.7
特別徴収	均等割のみ	438	98.0	516	117.8	814	157.8	838	102.9
	均等割所得割	12,635	98.0	12,984	102.8	16,991	130.9	17,085	100.6
	小計	13,073	98.0	13,500	103.3	17,805	131.9	17,923	100.7
計		44,847	98.5	44,046	98.2	43,508	98.8	43,549	100.1
特別徴収義務者数(人)		2,164	99.0	2,181	100.8	3,331	152.7	3,279	98.4

(単位:円)

年度		22		23		24		25	
区分		調定額		調定額		調定額		調定額	
		市民税	県民税	市民税	県民税	市民税	県民税	市民税	県民税
普徴1人当たり		49,597	32,452	46,389	30,316	44,073	28,723	41,351	26,956
特徴1人当たり		89,330	59,036	86,185	56,939	82,387	54,407	81,137	53,574
納税者1人当たり		61,179	40,202	58,586	38,476	59,752	39,234	57,725	37,911
1世帯当たり		79,081	51,965	74,127	48,681	74,569	48,962	71,780	47,141
人口1人当たり		37,045	24,343	35,061	23,026	35,567	23,353	34,532	22,679
世帯数		34,695		34,812		34,863		35,022	
人口		74,064		73,600		73,093		72,798	

(注) 人口・世帯数は各年度7月1日現在

(3) 平成25年度所得割額調べ (平成25年7月1日現在)

ア 課税標準段階別所得割額調

(単位:千円)

区分	人数 (人)	総所得金額 (分離課税含)	課税標準額 (分離課税含)	平均 税率 (%)	算出税額	a 税額控除 税額調整	c 調整控除額	d 住宅借入金 等特別税額 控除	e 配当割額及び 株式譲渡所得 割額の控除額	a-b-c-d-e 所得割額	構成比 (%)
課税標準の段階											
10万円以下の金額	1,608	1,960,794	986,821	5.9	31,646	17	1,885	1	25	29,718	1.1
10万円を超え100万円以下	13,321	17,879,998	7,628,575	6.0	448,212	1,062	32,444	2,946	650	411,110	15.5
100万円 "	9,012	21,817,857	13,117,333	6.0	779,317	709	22,464	15,123	613	740,408	27.9
200万円 "	3,496	13,015,064	8,635,718	6.0	513,582	294	5,819	10,112	686	496,671	18.7
300万円 "	1,451	7,156,018	4,994,422	6.0	298,696	125	2,177	1,187	90	295,117	11.1
400万円 "	738	4,685,436	3,487,188	6.0	205,891	139	1,108	0	241	204,403	7.7
550万円 "	250	2,014,013	1,581,089	6.0	93,828	38	376	0	39	93,375	3.5
700万円 "	208	2,205,925	1,816,787	6.0	106,412	482	313	0	336	105,281	4.0
1,000万円を超える金額	243	5,305,891	4,832,811	6.0	283,746	2,109	365	0	380	280,892	10.6
合計	30,327	76,040,996	47,080,744	6.0	2,761,330	4,975	66,951	29,369	3,060	2,656,975	100.0
200万円以下の金額	23,941	41,658,649	21,732,729	6.0	1,259,175	1,788	56,793	18,070	1,288	1,181,236	44.5
200万円を超え700万円以下	5,935	26,870,531	18,698,417	6.0	1,111,997	596	9,480	11,299	1,056	1,089,566	41.0
700万円を超え1,000万円以下	208	2,205,925	1,816,787	6.0	106,412	482	313	0	336	105,281	4.0
1,000万円を超える金額	243	5,305,891	4,832,811	6.0	283,746	2,109	365	0	380	280,892	10.6

イ 所得種類別所得割額調

(単位:千円)

所得の種類	人数 (人)	総所得金額 (分離課税含)	課税標準額 (分離課税含)	平均 税率 (%)	算出税額	a 税額控除 税額調整	c 調整控除額	d 住宅借入金 等特別税額 控除	e 配当割額及び 株式譲渡所得 割額の控除額	a-b-c-d-e 所得割額	構成比 (%)
合計	30,327	76,040,996	47,080,744	6.0	2,761,330	4,975	66,951	29,369	3,060	2,656,975	100.0
給与所得者	21,425	54,995,338	33,899,026	6.0	2,033,093	1,246	45,107	26,930	512	1,959,298	73.7
営業所得者	1,724	5,255,303	3,412,651	6.0	204,690	771	4,172	1,861	45	197,841	7.4
農業所得者	29	55,886	28,021	6.0	1,680	1	82	43	0	1,554	0.1
その他の所得者	6,900	12,854,259	7,115,743	6.0	426,663	2,798	17,232	535	1,534	404,564	15.2
土地等分離課税をした者	249	2,880,210	2,625,303	6.0	95,204	159	358	0	969	93,718	3.5

(注) 構成比については、小数点第2位を四捨五入し、数値の調整は行わない。

(4) 個人市民税の所得控除額及び税率

ア 平成25年度所得控除額一覧表

控 除											
雑 損	(1) 5万円以下の場合 損失の金額－総所得金額等×1/10 (2) 5万円を超える場合 損失の金額－次の低い金額 ① 損失の金額－5万円超の災害関連支出の金額 ② 総所得金額等×1/10 (3) すべての場合 損失の金額－次の低い金額 ① 5万円 ② 総所得金額等×1/10										
医 療 費	支払った医療費から、総所得金額等×5%か10万円のうち少ない方の金額を差引いた額 最高限度額200万円										
社 会 保 険 料	支払った金額全額										
小規模企業共済等掛金	支払った第1種共済掛金と心身障害者扶養共済掛金との合計額										
生 命 保 険 料	平成23年12月31日以前の契約(旧契約)の場合 <table border="1"> <thead> <tr> <th>支払保険料</th> <th>控除額</th> </tr> </thead> <tbody> <tr> <td>15,000円以下</td> <td>支払金額の全額</td> </tr> <tr> <td>15,001～40,000円</td> <td>支払金額×1/2+7,500</td> </tr> <tr> <td>40,001～70,000円</td> <td>支払金額×1/4+17,500</td> </tr> <tr> <td>70,000円超え</td> <td>35,000円</td> </tr> </tbody> </table>	支払保険料	控除額	15,000円以下	支払金額の全額	15,001～40,000円	支払金額×1/2+7,500	40,001～70,000円	支払金額×1/4+17,500	70,000円超え	35,000円
	支払保険料	控除額									
15,000円以下	支払金額の全額										
15,001～40,000円	支払金額×1/2+7,500										
40,001～70,000円	支払金額×1/4+17,500										
70,000円超え	35,000円										
平成24年1月1日以降の契約(新契約)の場合 <table border="1"> <thead> <tr> <th>支払保険料</th> <th>控除額</th> </tr> </thead> <tbody> <tr> <td>12,000円以下</td> <td>支払金額の全額</td> </tr> <tr> <td>12,001～32,000円</td> <td>支払金額×1/2+6,000</td> </tr> <tr> <td>32,001～56,000円</td> <td>支払金額×1/4+14,000</td> </tr> <tr> <td>56,000円超え</td> <td>28,000円</td> </tr> </tbody> </table>	支払保険料	控除額	12,000円以下	支払金額の全額	12,001～32,000円	支払金額×1/2+6,000	32,001～56,000円	支払金額×1/4+14,000	56,000円超え	28,000円	
支払保険料	控除額										
12,000円以下	支払金額の全額										
12,001～32,000円	支払金額×1/2+6,000										
32,001～56,000円	支払金額×1/4+14,000										
56,000円超え	28,000円										
	※一般・年金あわせて70,000円が限度 ※一般・介護医療・年金あわせて70,000円が限度										
	旧契約と新契約の両方がある場合 旧契約、新契約、両契約のいずれかを選択できる (両契約の場合は、新旧それぞれの合計額。但し、控除額はそれぞれ28,000円、一般・介護医療・年金あわせて70,000円が限度。)										
地 震 保 険 料	支払保険料の1/2 (最高25,000円)										
扶 養 控 除 等	配 偶 者 330,000円 特 定 扶 養 450,000円 老 人 配 偶 者 380,000円 老 人 扶 養 380,000円 一 般 扶 養 330,000円 同 居 老 人 加 算 70,000円										
	普 通 障 害 者 260,000円 寡 婦 (寡 夫) 260,000円 特 別 障 害 者 300,000円 勤 労 学 生 260,000円 同 居 特 障 加 算 230,000円 配 偶 者 特 別 (最 高) 330,000円 特 別 寡 婦 300,000円 基 礎 330,000円										
非 課 税 者 の 範 囲	障害者、寡婦(夫)、未成年者で合計所得金額 125万円以下										

イ 税 率

均 等 割	3,000円	所 得 割	6%
-------	--------	-------	----

2 法人市民税

(1) 法人市民税納税義務者数(各年度7月1日現在 課税状況等の調)

(単位:件)

区分		年度				
		21年度	22年度	23年度	24年度	25年度
地第 税1 法項 第に 3規 1定 2す 条る	9号法人	13	13	13	13	14
	8号法人	4	4	4	4	4
	7号法人	215	205	200	187	179
	6号法人	11	11	9	10	9
	5号法人	123	122	117	113	107
	4号法人	17	15	16	16	16
	3号法人	467	454	433	412	397
	2号法人	17	22	24	21	19
	1号法人	2,250	2,245	2,167	2,160	2,112
	その他法人	0	0	0	0	0
計		3,117	3,091	2,983	2,936	2,857

(2) 年度別法人市民税調定額(現年課税分決算数値)

(単位:円)

区分		年度				
		20年度	21年度	22年度	23年度	24年度
法人均等割		315,122,400	318,656,300	308,344,600	305,116,400	299,662,200
法人税割		313,252,500	211,461,900	233,099,900	245,578,700	258,900,900
計		628,374,900	530,118,200	541,444,500	550,695,100	558,563,100

(3) 平成24年度法人市民税業種別申告状況

(単位:円・件)

※ 業種項目	法人税割		均等割額		合計額	
	調定額	法人数(申告のべ数)	調定額	法人数(申告のべ数)	調定額	法人数(申告のべ数)
A 農業	301,700	3	1,057,500	16	1,359,200	16
B 林業	10,400	1	100,000	2	110,400	2
C 漁業	17,400	1	851,600	6	869,000	6
D 鉱業	0	0	139,900	4	139,900	4
E 建設業	10,436,900	55	29,650,500	385	40,087,400	385
F 製造業	10,144,500	33	34,344,300	273	44,488,800	273
G 電気・ガス・熱供給・水道業	8,942,200	8	5,447,500	29	14,389,700	29
H 運輸・通信業	12,161,100	20	17,743,200	89	29,904,300	89
I 卸売・小売業・飲食店	69,478,200	184	86,016,100	781	155,494,300	785
J 金融・保険業	23,928,000	16	13,775,700	54	37,703,700	55
K 不動産業	11,207,900	70	26,560,000	338	37,767,900	339
L サービス業(宿泊業、医療・福祉業、教育・学習支援、複合サービス業)	95,678,500	184	81,839,400	789	177,517,900	791
M 公務	0	0	50,000	1	50,000	1
N その他(健保組合・厚生年金基金含む。)	152,800	6	1,524,900	17	1,677,700	17
O 財団(社団法人含む。)	16,441,300	3	561,600	11	17,002,900	11
計	258,900,900	584	299,662,200	2,795	558,563,100	2,803

※ 調定額・法人数とも年度中に申告のあったのべ数で、過年度分を含む。

5 固定資産税・
都市計画税

1 土地

(1) 固定資産税課税標準額等

(単位:千円・%)

年度 区分	平成20年度			平成21年度			平成22年度		
	決定価格	課税標準額	標準額 前年比	決定価格	課税標準額	標準額 前年比	決定価格	課税標準額	標準額 前年比
土地	371,947,968	164,406,618	99.4	365,372,404	160,467,556	97.6	357,757,396	156,660,615	97.6
家屋	245,817,704	245,356,033	102.5	237,726,403	237,306,590	96.7	240,683,297	240,263,484	101.2
合計	617,765,672	409,762,651	101.2	603,098,807	397,774,146	97.1	598,440,693	396,924,099	99.8

年度 区分	平成23年度			平成24年度			平成25年度		
	決定価格	課税標準額	標準額 前年比	決定価格	課税標準額	標準額 前年比	決定価格	課税標準額	標準額 前年比
土地	340,380,109	148,477,575	94.8	333,099,240	144,500,546	97.3	329,950,019	143,445,456	99.3
家屋	243,436,701	242,884,618	101.1	218,668,554	218,283,296	89.9	221,116,150	220,759,205	101.1
合計	583,816,810	391,362,193	98.6	551,767,794	362,783,842	92.7	551,066,169	364,204,661	100.4

(2) 年度別納税義務者及び調定額(当初現年度課税分)

区分	平成20年度			平成21年度			平成22年度		
	納税義務者(人)	調定額(円)	前年比(%)	納税義務者(人)	調定額(円)	前年比(%)	納税義務者(人)	調定額(円)	前年比(%)
土地	38,837	2,300,093,300	99.4	38,869	2,244,966,800	97.6	38,864	2,186,711,100	97.4
家屋	38,148	3,347,823,200	102.5	38,325	3,244,700,900	96.9	38,469	3,287,337,400	101.3
償却資産	903	682,557,600	100.1	896	683,320,600	100.1	855	677,048,900	99.1
小計	53,893	6,330,474,100	101.1	53,736	6,172,988,300	97.5	53,737	6,151,097,400	99.6
交付金		51,704,800	90.4		51,633,600	99.9		48,691,800	94.3
合計		6,382,178,900	101.0		6,224,621,900	97.5		6,199,789,200	99.6

区分	平成23年度			平成24年度			平成25年度		
	納税義務者(人)	調定額(円)	前年比(%)	納税義務者(人)	調定額(円)	前年比(%)	納税義務者(人)	調定額(円)	前年比(%)
土地	38,667	2,069,623,500	94.6	38,449	2,016,074,600	97.4	38,427	2,004,088,100	99.4
家屋	38,544	3,330,251,200	101.3	38,601	2,991,893,200	89.8	38,661	3,037,997,700	101.5
償却資産	831	643,737,200	95.1	815	612,179,100	95.1	821	594,555,500	97.1
小計	53,677	6,043,611,900	98.3	53,338	5,620,146,900	93.0	53,251	5,636,641,300	100.3
交付金		48,429,600	99.5		47,679,300	98.5		44,144,000	92.6
合計		6,092,041,500	98.3		5,667,826,200	93.0		5,680,785,300	100.2

(注) 小計の納税義務者については、実人数である。

(3) 平成25年度宅地に係る用途地区別評価状況

	区 分	地 積	決定価格	課税標準額	m ² 当たり	m ² 当たり
		A (m ²)	B (千円)	(千円)	平均価格 B/A(円)	最高価格 (円)
商業地区	繁 華 街	0	0	0	0	0
	高度商業地	0	0	0	0	0
	普通商業地	230,691	14,639,648	6,781,961	63,460	121,984
	小 計	230,691	14,639,648	6,781,961	63,460	121,984
住宅地区	併用住宅地区	716,807	34,211,109	13,735,711	47,727	69,182
	高級住宅地区	8,940,863	78,767,917	37,541,231	8,810	26,709
	普通住宅地区	9,799,784	170,315,513	63,176,773	17,380	59,986
	小 計	19,457,454	283,294,539	114,453,715	14,560	69,182
村落地区	集 団 地 区	0	0	0	0	0
	村 落 地 区	282,449	3,190,774	1,381,709	11,297	18,671
	小 計	282,449	3,190,774	1,381,709	11,297	18,671
	合 計	19,970,594	301,124,961	122,617,385	15,078	121,984

(4) 平成25年度土地の概要

地積・ 価格等 地目	地 積				筆 数				
	非課税地積 (㎡)	評価総地積 (㎡)	法定免税点 未満のもの (㎡)	法定免税点 以上のもの (㎡)	非課税 筆 数	評価総 筆 数	免税点 未 満	免税点 以 上	
一般田	0	354,006	30,178	323,828	0	933	91	842	
宅地等介在田	0	452	0	452	0	1	0	1	
畑	0	7,725,021	1,202,587	6,522,434	0	11,496	2,543	8,953	
宅地等介在畑	0	113,542	7,929	105,613	0	397	49	348	
宅 地	小規模住宅用地		6,272,902	285,897	5,987,005		46,336	3,171	43,165
	一般住宅用地		5,034,934	33,154	5,001,780		27,637	786	26,851
	商業地等		8,997,926	16,117	8,981,809		21,992	272	21,720
	計	553,605	20,305,762	335,168	19,970,594	1,651	95,965	4,229	91,736
鉱泉地	129	2,241	50	2,191	41	645	15	630	
池 沼	606,130	0	0	0	134	0	0	0	
山 林	11,030,701	58,161,975	5,235,499	52,926,476	2,607	17,647	7,109	10,538	
原 野	2,183,390	5,516,472	832,660	4,683,812	852	2,329	1,063	1,266	
雑 種 地	ゴルフ場の用地	328,631	2,569,472	0	2,569,472	7	274	0	274
	遊園地等の用地	104,091	234,786	0	234,786	26	62	0	62
	鉄軌道の用地	0	444,586	181	444,405	0	1,208	3	1,205
	その他の雑種地	359,077	2,945,345	309,347	2,635,998	1,110	8,904	1,628	7,276
	計	791,799	6,194,189	309,528	5,884,661	1,143	10,448	1,631	8,817
そ の 他	10,590,587				23,033				
合 計	25,756,341	98,373,660	7,953,599	90,420,061	29,461	139,861	16,730	123,131	

総額 (千円)	決定価格			㎡当たりの価格	
	免税点未満 (千円)	免税点以上のもの		平均単価 (円)	最高価格 (円)
		(千円)	課税標準額(千円)		
27,685	2,397	25,288	25,288	78	123
1,440	0	1,440	1,008	3,186	3,195
290,385	42,899	247,486	247,486	38	112
261,819	9,837	251,982	174,773	2,306	7,443
123,448,079	2,687,871	120,760,208	19,785,579	19,680	111,712
62,558,700	137,877	62,420,823	20,546,555	12,425	104,474
117,990,999	47,069	117,943,930	82,285,251	13,113	121,984
303,997,778	2,872,817	301,124,961	122,617,385	14,971	121,984
1,304,419	2,798	1,301,621	1,301,621	582,070	4,298,724
0	0	0	0	0	0
965,476	93,189	872,287	872,287	17	29
61,976	7,311	54,665	54,665	11	100
3,569,024	0	3,569,024	2,497,762	1,389	2,000
572,342	0	572,342	394,884	2,438	3,366
1,519,116	570	1,518,546	1,052,392	3,417	8,064
20,487,430	77,053	20,410,377	14,205,905	6,956	64,385
26,147,912	77,623	26,070,289	18,150,943	4,221	64,385
333,058,890	3,108,871	329,950,019	143,445,456	3,386	

(5) 国有資産等所在市町村交付金及び納付金

区 分		年 度				
		21年度	22年度	23年度	24年度	25年度
交 付 金	納税義務者	9	9	9	9	8
	調定額(千円)	51,634	48,692	48,430	47,679	44,144

2 家屋

(1) 家屋総括表

年度	区分	所有者数	棟数	床面積(m ²)	評価額(円)	m ² 当り 単価(円)
21	木造	34,066	36,298	3,818,620	86,742,759,000	22,716
	非木造	14,340	10,054	2,728,285	151,099,815,000	55,383
	合計	48,406	46,352	6,546,905	237,842,574,000	36,329
22	木造	34,214	36,443	3,840,728	89,149,668,000	23,212
	非木造	14,361	10,078	2,726,994	151,648,033,000	55,610
	合計	48,575	46,521	6,567,722	240,797,701,000	36,664
23	木造	34,252	36,486	3,852,431	91,113,978,000	23,651
	非木造	14,407	10,120	2,730,952	152,435,492,000	55,818
	合計	48,659	46,606	6,583,383	243,549,470,000	36,995
24	木造	34,318	36,561	3,865,473	81,920,040,000	21,193
	非木造	14,424	10,135	2,725,572	136,861,777,000	50,214
	合計	48,742	46,696	6,591,045	218,781,817,000	33,194
25	木造	34,349	36,632	3,873,659	83,463,285,000	21,546
	非木造	14,496	10,232	2,735,141	137,763,898,000	50,368
	合計	48,845	46,864	6,608,800	221,227,183,000	33,475

(2) 新・増築家屋(当該年度課税分)

年 度	区 分	棟 数	床面積(m ²)	評価額(円)	m ² 当り 単価(円)
21	木 造	406	46,808	3,160,231,000	67,515
	非 木 造	93	26,155	2,884,999,000	110,304
	合 計	499	72,963	6,045,230,000	82,853
22	木 造	319	36,815	2,504,366,000	68,026
	非 木 造	50	16,311	1,538,869,000	94,345
	合 計	369	53,126	4,043,235,000	76,107
23	木 造	293	32,510	2,177,557,000	66,981
	非 木 造	64	8,381	675,906,000	80,647
	合 計	357	40,891	2,853,463,000	69,782
24	木 造	259	30,096	2,033,623,000	67,571
	非 木 造	68	12,172	941,864,000	77,380
	合 計	327	42,268	2,975,487,000	70,396
25	木 造	248	25,437	1,686,697,000	66,309
	非 木 造	73	12,760	1,004,591,000	78,730
	合 計	321	38,197	2,691,288,000	70,458

(3) 新築住宅(当該年度課税分)

[木造]

区分	21年度		22年度		23年度		24年度		25年度	
	棟数	床面積㎡	棟数	床面積㎡	棟数	床面積㎡	棟数	床面積㎡	棟数	床面積㎡
専用住宅	324	38,715	258	30,624	250	29,111	211	24,774	186	20,767
共同住宅	7	2,575	11	2,277	4	808	7	2,159	4	1,694
併用住宅	13	1,901	7	1,093	4	448	12	1,925	6	887
合計	344	43,191	276	33,994	258	30,367	230	28,858	196	23,348

[非木造] (住宅・アパート)

構造	21年度		22年度		23年度		24年度		25年度	
	棟数	床面積㎡	棟数	床面積㎡	棟数	床面積㎡	棟数	床面積㎡	棟数	床面積㎡
鉄骨・鉄筋 コンクリート造	0	0	0	0	0	0	0	0	0	0
鉄筋コンクリート造	20	2,080	6	925	14	1,144	12	2,231	11	786
鉄骨造	7	1,088	4	674	0	0	4	654	5	548
軽量鉄骨造	40	4,588	16	1,638	26	3,203	30	4,392	24	2,914
その他	1	19	0	0	0	0	0	0	0	0
合計	68	7,775	26	3,237	40	4,347	46	7,277	40	4,248

[軽減該当家屋]

軽減	21年度		22年度		23年度		24年度		25年度	
	棟数	床面積㎡	棟数	床面積㎡	棟数	床面積㎡	棟数	床面積㎡	棟数	床面積㎡
3年	412	45,093	338	32,645	240	24,577	261	23,663	209	19,389
5年	2	238	23	1,422	41	4,534	50	5,602	42	4,621
7年	0	0	0	0	0	0	1	120	0	0
合計	414	45,331	361	34,067	281	29,111	312	29,385	251	24,010

(4) 建築確認申請件数

年度 区分	20年度	21年度	22年度	23年度	24年度
住 宅	319	257	295	221	227
併 用 住 宅	11	10	14	4	4
店 舗	9	6	8	10	13
工 場	1	1	1	0	4
共同住宅・保養 所 ・ 長 屋	14	9	13	7	6
ホテル・ペンシヨ ン ・ 民 宿	7	1	2	4	2
用 途 変 更	1	2	4	4	9
そ の 他	33	31	21	18	29
合 計	395	317	358	268	294

3 償却資産

(1) 平成25年度償却資産の段階別納税義務者数等に関する調べ(免税点未満のものを含む)

区 分		納税義務者数① (人)	課税標準額② (千円)	②の構成比 (%)	
150万円未満のもの		1,604	635,133	1.6	
150万円以上 160万円未満のもの		16	24,687	0.1	
160万円以上 170万円未満のもの		19	31,378	0.1	
170万円以上 180万円未満のもの		20	35,207	0.1	
180万円以上 190万円未満のもの		23	42,313	0.1	
190万円以上 200万円未満のもの		15	29,194	0.1	
200万円以上 250万円未満のもの		70	158,097	0.4	
250万円以上 300万円未満のもの		63	172,584	0.4	
300万円以上 1,000万円未満のもの		304	1,709,823	4.3	
1,000万円以上 2,000万円未満のもの		106	1,489,989	3.8	
2,000万円以上 3,000万円未満のもの		38	903,528	2.3	
3,000万円以上 1億円未満のもの		98	5,346,939	13.6	
1億円以上のもの		49	28,806,521	73.1	
合 計		2,425	39,385,393	100.0	
内 訳	法 第 3 8 9	大臣配分分	13	14,513,153	—
	条 関 係	知事配分分	4	4,203,556	—
	法 第 7 4 3 条 関 係		—	—	—

(注) 構成比については、小数点第2位を四捨五入し、数値の調整は行わない。

(2) 償却資産課税標準額及び納税義務者の内訳(免税点以上のもの)

種別		平成21年度			平成22年度		
		法人	個人	合計	法人	個人	合計
市長が価格等を決定したもの	構 築 物	11,283,575	176,931	11,460,506	9,829,320	165,338	9,994,658
	機械及び装置	5,993,707	113,984	6,107,691	5,398,551	106,107	5,504,658
	船 舶	85,885	38,022	123,907	86,798	32,469	119,267
	航 空 機	0	0	0	0	0	0
	車両及び運搬具	171,465	1,558	173,023	126,082	1,079	127,161
	工具・器具及び備品	5,864,195	126,630	5,990,825	5,875,478	93,751	5,969,229
	小 計	23,398,827	457,125	23,855,952	21,316,229	398,744	21,714,973
法第389条関係	総務大臣が価格等を決定し配分したもの	14,668,020	0	14,668,020	14,882,336	0	14,882,336
	県知事が価格等を決定し配分したもの	4,075,769	0	4,075,769	4,293,607	0	4,293,607
	小 計	18,743,789	0	18,743,789	19,175,943	0	19,175,943
合 計		42,142,616	457,125	42,599,741	40,492,172	398,744	40,890,916
納税義務者数		805	91	896	771	84	855

(単位:千円・人)

平成23年度			平成24年度			平成25年度		
法人	個人	合計	法人	個人	合計	法人	個人	合計
10,285,907	156,802	10,442,709	9,324,117	185,486	9,509,603	9,212,105	166,624	9,378,729
5,511,455	100,017	5,611,472	5,486,992	123,697	5,610,689	5,539,399	96,936	5,636,335
96,193	28,164	124,357	47,095	19,937	67,032	92,523	22,369	114,892
0	0	0	0	0	0	0	0	0
122,759	773	123,532	79,624	576	80,200	83,415	584	83,999
5,076,486	113,315	5,189,801	4,652,293	154,799	4,807,092	4,677,271	142,654	4,819,925
21,092,800	399,071	21,491,871	19,590,121	484,495	20,074,616	19,604,713	429,167	20,033,880
14,785,219	0	14,785,219	14,688,126	0	14,688,126	14,513,140	0	14,513,140
4,456,107	0	4,456,107	4,310,420	0	4,310,420	4,203,240	0	4,203,240
19,241,326	0	19,241,326	18,998,546	0	18,998,546	18,716,380	0	18,716,380
40,334,126	399,071	40,733,197	38,588,667	484,495	39,073,162	38,321,093	429,167	38,750,260
742	89	831	717	98	815	734	87	821

4 都市計画税

(1) 都市計画区域及び課税面積

(単位:千㎡)

区分	市町村の面積	市街化区域	市街化調整区域	その他	計
課税区域の面積		非線引き	非線引き	98,374	98,374
都市計画区域の面積	124,130	非線引き	非線引き	124,130	124,130

(2) 都市計画税課税標準額等

(単位:千円・%)

区分	年度	平成 20 年度			平成 21 年度		
		決定価格	課税標準額	前年比	決定価格	課税標準額	前年比
土地		371,922,563	208,473,356	99.7	365,372,478	204,205,654	98.0
家屋		245,817,704	245,356,033	102.5	237,726,403	237,306,590	96.7
合計		617,740,267	453,829,389	101.2	603,098,881	441,512,244	97.3

区分	年度	平成 22 年度			平成 23 年度		
		決定価格	課税標準額	前年比	決定価格	課税標準額	前年比
土地		357,757,536	199,833,466	97.9	340,383,125	190,032,388	95.1
家屋		239,791,430	239,471,859	100.9	243,549,470	242,997,387	101.5
合計		597,548,966	439,305,325	99.5	583,932,595	433,029,775	98.6

区分	年度	平成 24 年度			平成 25 年度		
		決定価格	課税標準額	前年比	決定価格	課税標準額	前年比
土地		332,958,559	185,574,557	97.7	329,894,067	184,243,879	99.3
家屋		218,668,554	218,283,296	89.8	221,116,150	220,759,205	101.1
合計		551,627,113	403,857,853	93.3	551,010,217	405,003,084	100.3

(3) 年度別納税義務者及び調定額(当初現年度課税分)

(単位:人・円・%)

区分 \ 年度	平成 20 年度			平成 21 年度		
	納税義務者	調定額	前年比	納税義務者	調定額	前年比
土地	38,837	623,748,200	99.7	38,869	610,934,900	97.9
家屋	38,148	734,100,400	102.5	38,325	709,965,100	96.7
合計	52,990	1,357,848,600	101.2	52,840	1,320,900,000	97.3

区分 \ 年度	平成 22 年度			平成 23 年度		
	納税義務者	調定額	前年比	納税義務者	調定額	前年比
土地	38,864	597,879,900	97.9	38,667	567,531,900	94.9
家屋	38,469	718,842,000	101.3	38,544	726,461,500	101.1
合計	52,882	1,316,721,900	99.7	52,733	1,293,993,400	98.3

区分 \ 年度	平成 24 年度			平成 25 年度		
	納税義務者	調定額	前年比	納税義務者	調定額	前年比
土地	38,449	554,637,800	97.7	38,424	550,513,200	99.3
家屋	38,601	652,241,400	89.8	38,651	659,619,500	101.1
合計	52,523	1,206,879,200	93.3	52,430	1,210,132,700	100.3

6 諸 税

1 市たばこ税

(単位:円)

月別	19年度	20年度	前年比(%)	21年度	前年比(%)	22年度	前年比(%)	23年度	前年比(%)	24年度	前年比(%)
3	50,216,593	46,397,215	92.4	44,337,971	95.6	43,266,073	97.6	47,877,523	110.7	47,695,757	99.6
4	49,298,178	45,396,692	92.1	43,960,804	96.8	40,119,996	91.3	27,960,894	69.7	47,815,454	171.0
5	52,496,538	52,215,848	99.5	41,207,257	78.9	39,401,005	95.6	48,732,201	123.7	48,829,097	100.2
6	46,311,882	42,796,338	92.4	42,827,992	100.1	39,895,733	93.2	52,680,561	132.0	46,847,196	88.9
7	49,933,445	49,418,836	99.0	48,294,792	97.7	42,451,230	87.9	60,844,110	143.3	51,081,245	84.0
8	59,848,806	46,855,927	78.3	46,672,016	99.6	44,977,741	96.4	59,381,276	132.0	56,830,500	95.7
9	45,039,348	44,776,831	99.4	43,229,952	96.5	78,097,146	180.7	50,904,541	65.2	44,798,442	88.0
10	48,832,883	46,580,985	95.4	41,924,137	90.0	27,862,170	66.5	47,603,287	170.9	49,994,465	105.0
11	48,832,194	39,178,881	80.2	39,942,150	101.9	31,524,879	78.9	46,933,086	148.9	46,194,742	98.4
12	54,763,454	48,716,652	89.0	45,579,485	93.6	48,014,493	105.3	53,322,811	111.1	50,943,718	95.5
1	40,669,313	38,156,645	93.8	33,808,015	88.6	38,542,398	114.0	42,646,626	110.6	41,455,575	97.2
2	42,041,307	36,774,944	87.5	36,110,520	98.2	41,646,371	115.3	43,817,756	105.2	41,284,008	94.2
計	588,283,941	537,265,794	91.3	507,895,091	94.5	515,799,235	101.6	582,704,672	113.0	573,770,199	98.5
記	参考(税率) 10月出荷分から 旧3級品以外4618/1000本 旧3級品 2190/1000本										
事											

2 軽自動車税

年度 税 車種 額	20 年 度						21 年 度						
	当初 調定 (台)	年間 増減 (台)	身障 減免 (台)	その他 減免 (台)	最終 調定 (台)	非課税 台数 (台)	当初 調定 (台)	年間 増減 (台)	身障 減免 (台)	その他 減免 (台)	最終 調定 (台)	非課税 台数 (台)	
原付一種 (50CC以下)	1,000	6,934	-2	-4	-7	6,921	16	6,726	-2	-6	-7	6,711	16
原付二種 (51～90CC)	1,200	499		-1		498	3	482	1			483	1
原付三種 (91～125CC)	1,600	480				480	10	546				546	10
原付 ミニカー	2,500	49				49		69				69	
軽二輪 (126～250CC)	2,400	801		-1		800	2	805	9	-1		813	2
軽四輪乗用 (自家用)	7,200	11,601	-1	-97	-8	11,495	3	12,217	-5	-102	-11	12,099	3
軽四輪貨物 (自家用)	4,000	6,497	-1	-18	-31	6,447	34	6,345	-11	-23	-30	6,281	32
軽四輪貨物 (営業用)	3,000	88		-2		86		95		-2	-1	92	
小型特殊 農耕用	1,600	22				22		24				24	
小型特殊 その他のもの	4,700	58				58	1	59				59	1
小型二輪 250CC超	4,000	558	-2			556		561	-2			559	
計		27,587	-6	-123	-46	27,412	69	27,929	-10	-134	-49	27,736	65
最終調定額(千円)		121,671						125,352					
対前年度比(%)		103.1						103.0					

22 年 度						23 年 度						24 年 度					
当初 調定 (台)	年間 増減 (台)	身障 減免 (台)	その他 減免 (台)	最終 調定 (台)	非課税 台数 (台)	当初 調定 (台)	年間 増減 (台)	身障 減免 (台)	その他 減免 (台)	最終 調定 (台)	非課税 台数 (台)	当初 調定 (台)	年間 増減 (台)	身障 減免 (台)	その他 減免 (台)	最終 調定 (台)	非課税 台数 (台)
6,506	-1	-3	-7	6,495	15	6,249	-3	-3	-7	6,236	15	6,026	-11	-4	-7	6,004	11
446				446	1	396				396		367				367	
615	-1	-2		612	12	674		-1		673	13	730		-1		729	11
81				81		78				78		77				77	
848				848	2	814	-1	-1		812	2	800				800	3
12,619	-5	-115	-11	12,488	3	12,842	-34	-126	-11	12,671	4	13,342	-78	-126	-12	13,126	5
6,270	-2	-24	-30	6,214	33	6,089	-33	-26	-28	6,002	32	6,046	-52	-24	-30	5,940	34
112		-2	-1	109		108	-2	-2	-1	103		106		-2	-1	103	
26				26		28				28		29				29	
61				61	1	54				54	1	54				54	1
572	-5			567		576	-4			572	1	587				587	1
28,156	-14	-146	-49	27,947	67	27,908	-77	-159	-47	27,625	68	28,164	-141	-157	-50	27,816	66
127,940						128,067						130,948					
102.1						100.1						102.2					

3 入湯税 (内訳及び件数)

入湯税の内訳

	課税人員				調定額(円)	免税人員		
	旅館(人)	寮(人)	その他(人)	計(人)		旅館(人)	寮(人)	その他(人)
20年度	1,956,777	357,316	235,183	2,549,276	382,391,400	23,087	21,695	181,470
21年度	1,835,676	328,585	219,228	2,383,489	357,523,350	30,186	22,855	183,464
22年度	1,798,006	299,710	176,018	2,273,734	341,060,100	20,772	22,896	187,911
23年度	1,691,056	225,963	185,747	2,102,766	315,414,900	19,702	19,512	187,140
24年度	1,786,340	251,007	193,600	2,230,947	334,642,050	23,701	21,958	237,251

入湯税対象旅館・寮件数

	種別	市内(件)	宇佐美(件)	小室(件)	対島(件)	合計(件)
20年度	旅館	65	25	17	154	261
	寮	32	5	14	86	137
	その他	1	2	0	2	5
	合計	98	32	31	242	403
21年度	旅館	67	23	16	157	263
	寮	29	3	11	80	123
	その他	1	1	0	2	4
	合計	97	27	27	239	390
22年度	旅館	65	21	16	159	261
	寮	27	2	10	78	117
	その他	2	1	0	2	5
	合計	94	24	26	239	383
23年度	旅館	66	20	18	165	269
	寮	22	2	7	73	104
	その他	2	1	0	2	5
	合計	90	23	25	240	378
24年度	旅館	66	18	19	167	270
	寮	20	1	8	68	97
	その他	1	1	0	2	4
	合計	87	20	27	237	371

※入湯税率
利用料金(宿泊及び飲食料金を含む。)が1,000円を超えるもの

150円

7 国民健康保険税

国民健康保険税

※平成20年度から後期高齢者医療制度創設に伴い、基礎課税分・後期高齢者支援金等課税分・介護納付金課税分の3本立て課税となりました。

1 基礎課税分

(1) 税率（平成25年度）

所得割	資産割	均等割	平等割
基準総所得金額	固定資産税額 (土地・家屋)の	被保険者一人につき	1世帯につき
6.0/100	27.0/100	19,200円	18,000円

(2) 国民健康保険税の内訳(本算定時)

(単位:千円)

年度		所得割	資産割	均等割	平等割	調定額
18	合計	1,747,092	390,981	784,097	359,485	3,281,655
	うち退職分	322,730	71,957	129,082	52,727	576,496
19	合計	1,900,438	330,289	900,860	436,649	3,568,236
	うち退職分	409,550	77,390	175,165	75,268	737,373
20	合計	1,306,866	189,706	548,920	264,153	2,309,645
	うち退職分	91,690	14,903	33,458	14,547	154,598
21	合計	1,232,430	186,024	533,126	272,866	2,224,446
	うち退職分	83,013	16,025	34,560	15,350	148,948
22	合計	1,105,816	182,589	527,075	271,375	2,086,855
	うち退職分	76,297	17,308	33,538	14,688	141,831
23	合計	1,095,134	192,294	486,793	253,481	2,027,702
	うち退職分	88,271	20,794	36,273	16,314	161,652
24	合計	1,042,541	183,921	478,641	251,171	1,956,274
	うち退職分	84,035	19,269	36,564	16,151	156,019
25	合計	1,031,580	181,714	463,060	246,758	1,923,112
	うち退職分	72,670	17,301	31,275	13,711	134,957

(3) 限度額の状況

年度	限度額
18	53万円
19	53万円
20	47万円
21	47万円
22	47万円
23	50万円
24	50万円
25	51万円

(4) 被保険者数(本算定時)

年度		被保険者数	世帯数
18	合計	42,013	22,497
	うち退職分	6,527	4,165
19	合計	41,469	22,488
	うち退職分	7,584	4,911
20	合計	32,377	18,045
	うち退職分	1,877	1,325
21	合計	31,689	17,903
	うち退職分	1,963	1,394
22	合計	31,106	17,640
	うち退職分	1,900	1,350
23	合計	31,134	17,775
	うち退職分	2,222	1,559
24	合計	31,003	17,838
	うち退職分	2,252	1,605
25	合計	30,012	17,507
	うち退職分	1,964	1,422

2 後期高齢者支援金等課税分

(1) 税率 (平成25年度)

所得割	資産割	均等割	平等割
基準総所得金額 1.4/100	固定資産税額 (土地・家屋)の 8.0/100	被保険者一人につき 6,000円	1世帯につき 5,400円

(2) 国民健康保険税の内訳 (本算定時)

(単位:千円)

年度		所得割	資産割	均等割	平等割	調定額
20	合計	306,414	56,482	171,538	79,246	613,680
	うち退職分	21,492	4,436	10,455	4,364	40,747
21	合計	288,847	55,364	166,602	81,860	592,673
	うち退職分	19,462	4,771	10,800	4,605	39,638
22	合計	259,176	54,340	163,792	76,734	554,042
	うち退職分	17,850	5,142	10,481	4,406	37,879
23	合計	257,260	57,357	152,123	76,044	542,784
	うち退職分	20,675	6,185	11,335	4,894	43,089
24	合計	244,603	54,798	149,575	75,351	524,327
	うち退職分	19,723	5,743	11,427	4,845	41,738
25	合計	243,850	54,539	144,706	74,028	517,123
	うち退職分	17,095	5,168	9,773	4,113	36,149

(3) 限度額の状況

年度	限度額
20	12万円
21	12万円
22	12万円
23	13万円
24	13万円
25	14万円

(4) 被保険者数 (本算定時)

年度		被保険者数	世帯数
20	合計	32,377	18,045
	うち退職分	1,877	1,325
21	合計	31,689	17,903
	うち退職分	1,963	1,394
22	合計	31,106	17,640
	うち退職分	1,900	1,350
23	合計	31,134	17,775
	うち退職分	2,222	1,559
24	合計	31,003	17,838
	うち退職分	2,252	1,605
25	合計	30,012	17,507
	うち退職分	1,964	1,422

3 介護納付金課税分

(1) 税率 (平成25年度)

所得割	資産割	均等割	平等割
基準総所得金額 1.7/100	固定資産税額 (土地・家屋)の 3.0/100	被保険者一人につき 12,000円	1世帯につき 5,400円

(2) 国民健康保険税の内訳(本算定時)

(単位:千円)

年度		所得割	資産割	均等割	平等割	調定額
18	合計	132,280	16,332	111,832	33,504	293,948
	うち退職分	13,130	1,902	19,719	5,784	40,535
19	合計	166,783	8,609	142,092	48,608	366,092
	うち退職分	18,668	1,268	27,708	9,139	56,783
20	合計	175,282	9,182	137,165	46,896	368,525
	うち退職分	24,212	1,546	20,079	5,863	51,700
21	合計	161,681	8,980	131,239	45,230	347,130
	うち退職分	22,008	1,666	20,669	6,279	50,622
22	合計	144,018	8,372	128,309	44,387	325,086
	うち退職分	20,328	1,815	19,786	6,039	47,968
23	合計	149,167	9,566	122,293	42,087	323,113
	うち退職分	23,772	2,207	21,344	6,418	53,741
24	合計	139,022	9,037	119,141	41,216	308,416
	うち退職分	22,453	2,028	21,599	6,481	52,561
25	合計	140,157	8,538	111,223	38,990	298,908
	うち退職分	20,202	1,901	18,384	5,641	46,128

(3) 限度額の状況

年度	限度額
18	8万円
19	9万円
20	9万円
21	9万円
22	9万円
23	10万円
24	10万円
25	12万円

(4) 被保険者数(本算定時)

年度		被保険者数	世帯数
18	合計	13,857	10,500
	うち退職分	2,031	1,780
19	合計	13,242	10,133
	うち退職分	2,450	1,939
20	合計	12,757	9,845
	うち退職分	1,802	1,322
21	合計	12,314	9,577
	うち退職分	1,878	1,289
22	合計	12,016	9,354
	うち退職分	1,795	1,349
23	合計	12,290	9,597
	うち退職分	2,089	1,421
24	合計	12,143	9,527
	うち退職分	2,132	1,448
25	合計	11,350	9,009
	うち退職分	1,850	1,283

8 徵 収

1 口座振替及びコンビニ収納状況

口座振替の状況

(単位:%)

年度 \ 税目	市民税	固定資産税	軽自動車税	国保税	合計
平成 20 年度	21.2	33.1	13.9	33.0	25.3
平成 21 年度	21.3	33.2	13.4	30.4	24.8
平成 22 年度	17.1	33.5	12.9	29.9	23.6
平成 23 年度	15.7	34.2	12.7	28.8	23.3
平成 24 年度	16.5	34.4	12.5	29.3	23.9

※ 本表の割合は、金融機関等へ口座振替を依頼した件数を税目ごとの納税義務者数で除した数値

※ 市県民税は普通徴収者数に、軽自動車税は課税台帳数に占める割合

コンビニ収納の状況

(単位:%)

年度 \ 税目	市民税	固定資産税	軽自動車税	国保税	合計
平成 21 年度	22.9	25.3	39.5	19.4	23.8
平成 22 年度	17.1	24.8	37.8	20.4	22.1
平成 23 年度	17.3	24.8	39.3	21.4	22.5
平成 24 年度	15.7	26.8	41.2	22.5	23.3

※ 本表の割合は、各税目ごとのコンビニ収納件数をそれぞれの税目ごとの収納合計件数で除した数値(各年度4月～翌年3月末)

2 市税年度別収納状況

年度 税目	平成 21 年度				平成 22 年度		
	調定額	収入済額	収納率	前年比	調定額	収入済額	収納率
市 民 税	4,669,429,756	3,779,865,894	80.9	96.5	4,439,254,789	3,502,849,220	78.9
個 人	4,082,797,023	3,260,075,904	79.8	98.7	3,834,983,125	2,957,880,730	77.1
現年分	3,360,890,491	3,158,162,503	94.0	98.6	3,049,405,714	2,861,715,236	93.8
繰越分	721,906,532	101,913,401	14.1	102.5	785,577,411	96,165,494	12.2
法 人	586,632,733	519,789,990	88.6	84.4	604,271,664	544,968,490	90.2
現年分	530,118,200	516,149,690	97.4	84.6	541,444,500	534,824,750	98.8
繰越分	56,514,533	3,640,300	6.4	70.0	62,827,164	10,143,740	16.1
固定資産税	7,695,389,269	6,113,278,754	79.4	97.8	7,623,722,785	6,046,986,691	79.3
純固定資産税	7,643,755,669	6,061,645,154	79.3	97.8	7,575,030,985	5,998,294,891	79.2
現年分	6,152,449,300	5,884,859,448	95.7	97.9	6,141,653,700	5,846,739,482	95.2
繰越分	1,491,306,369	176,785,706	11.9	93.1	1,433,377,285	151,555,409	10.6
交付金納付金	51,633,600	51,633,600	100.0	99.9	48,691,800	48,691,800	100.0
軽自動車税	142,307,689	123,244,523	86.6	103.3	145,090,414	124,959,720	86.1
現年分	125,352,400	120,307,100	96.0	103.2	127,940,000	122,454,390	95.7
繰越分	16,955,289	2,937,423	17.3	104.6	17,150,414	2,505,330	14.6
市たばこ税	507,895,091	507,895,091	100.0	94.5	515,799,235	515,799,235	100.0
特別土地 保有税	18,835,701	0	0.0	0.0	17,518,401	10,000	0.1
現年分	0	0	—	—	0	0	—
繰越分	18,835,701	0	0.0	0.0	17,518,401	10,000	0.1
入 湯 税	372,204,780	351,620,720	94.5	93.2	360,015,490	341,316,360	94.8
現年分	357,523,350	350,303,200	98.0	93.4	341,060,100	338,391,000	99.2
繰越分	14,681,430	1,317,520	9.0	58.1	18,955,390	2,925,360	15.4
都市計画税	1,668,052,948	1,295,877,410	77.7	97.4	1,650,509,434	1,278,644,225	77.5
現年分	1,317,603,400	1,254,506,478	95.2	97.6	1,313,140,000	1,243,607,912	94.7
繰越分	350,449,548	41,370,932	11.8	92.0	337,369,434	35,036,313	10.4
現年分計	12,403,465,832	11,843,817,110	95.5	97.2	12,079,135,049	11,512,223,805	95.3
滞納繰越分計	2,670,649,402	327,965,282	12.3	94.5	2,672,775,499	298,341,646	11.2
合 計	15,074,115,234	12,171,782,392	80.7	97.1	14,751,910,548	11,810,565,451	80.1

※ 「前年比」は、収入済額の比較

(単位:円・%)

平成 23 年 度				平成 24 年 度				
前年比	調定額	収入済額	収納率	前年比	調定額	収入済額	収納率	前年比
92.7	4,308,267,551	3,352,821,500	77.8	95.7	4,322,951,888	3,404,127,329	78.7	101.5
90.7	3,703,326,417	2,806,286,944	75.8	94.9	3,714,252,234	2,849,665,290	76.7	101.5
90.6	2,861,761,627	2,701,406,274	94.4	94.4	2,868,339,243	2,744,700,173	95.7	101.6
94.4	841,564,790	104,880,670	12.5	109.1	845,912,991	104,965,117	12.4	100.1
104.8	604,941,134	546,534,556	90.3	100.3	608,699,654	554,462,039	91.1	101.5
103.6	550,695,100	543,566,210	98.7	101.6	558,563,100	551,539,300	98.7	101.5
278.7	54,246,034	2,968,346	5.5	29.3	50,136,554	2,922,739	5.8	98.5
98.9	7,493,068,096	6,013,038,019	80.2	99.4	7,051,929,338	5,581,150,430	79.1	92.8
99.0	7,444,638,496	5,964,608,419	80.1	99.4	7,004,250,038	5,533,471,130	79.0	92.8
99.4	6,044,846,600	5,773,054,665	95.5	98.7	5,619,731,200	5,372,172,223	95.6	93.1
85.7	1,399,791,896	191,553,754	13.7	126.4	1,384,518,838	161,298,907	11.7	84.2
94.3	48,429,600	48,429,600	100.0	99.5	47,679,300	47,679,300	100.0	98.5
101.4	145,812,644	125,799,420	86.3	100.7	148,887,970	128,919,280	86.6	102.5
101.8	128,066,600	123,082,080	96.1	100.5	130,947,700	125,925,130	96.2	102.3
85.3	17,746,044	2,717,340	15.3	108.5	17,940,270	2,994,150	16.7	110.2
101.6	582,704,672	582,704,672	100.0	113.0	573,770,199	573,770,199	100.0	98.5
—	21,340,297	10,000	0.0	100.0	21,340,297	0	0.0	0.0
—	0	0	—	—	0	0	—	—
—	21,340,297	10,000	0.0	100.0	21,340,297	0	0.0	0.0
97.1	333,164,140	316,275,260	94.9	92.7	351,477,380	332,725,680	94.7	105.2
96.6	315,414,900	313,398,370	99.4	92.6	334,642,050	331,206,550	99.0	105.7
222.0	17,749,240	2,876,890	16.2	98.3	16,835,330	1,519,130	9.0	52.8
98.7	1,621,915,100	1,272,617,666	78.5	99.5	1,531,048,688	1,183,930,205	77.3	93.0
99.1	1,292,131,900	1,227,594,524	95.0	98.7	1,204,530,900	1,145,628,475	95.1	93.3
84.7	329,783,200	45,023,142	13.7	128.5	326,517,788	38,301,730	11.7	85.1
97.2	11,824,050,999	11,313,236,395	95.7	98.3	11,338,203,692	10,892,621,350	96.1	96.3
91.0	2,682,221,501	350,030,142	13.1	117.3	2,663,202,068	312,001,773	11.7	89.1
97.0	14,506,272,500	11,663,266,537	80.4	98.8	14,001,405,760	11,204,623,123	80.0	96.1

3 国民健康保険税年度別収納状況

年度 税目	平成 21 年 度				平成 22 年 度			
	調 定 額	収入済額	収納率	前年比	調 定 額	収入済額	収納率	
一般被保険者 国民健康保険税	4,501,950,463	2,695,334,321	59.9	96.2	4,436,634,083	2,540,674,674	57.3	
医療現年分	2,049,829,768	1,739,018,055	84.8	95.7	1,938,769,777	1,641,374,060	84.7	
支援現年分	541,946,961	459,950,381	84.9	96.6	516,019,886	434,860,985	84.3	
介護現年分	290,999,100	231,106,032	79.4	93.0	277,004,185	217,273,207	78.4	
医療繰越分	1,362,862,334	216,599,737	15.9	94.6	1,374,401,046	195,818,993	14.2	
支援繰越分	81,476,175	18,908,474	23.2	皆増	143,024,685	22,562,748	15.8	
介護繰越分	174,836,125	29,751,642	17.0	96.9	187,414,504	28,784,681	15.4	
退職被保険者等 国民健康保険税	302,704,326	247,366,621	81.7	94.0	310,874,625	251,225,297	80.8	
医療現年分	157,250,932	147,551,193	93.8	95.0	161,691,475	151,489,957	93.7	
支援現年分	41,338,439	38,809,719	93.9	97.9	42,973,514	39,687,108	92.4	
介護現年分	50,967,300	47,662,074	93.5	95.9	53,279,563	49,679,307	93.2	
医療繰越分	44,042,275	10,698,962	24.3	65.0	40,901,474	7,783,161	19.0	
支援滞繰分	2,376,711	724,140	30.5	皆増	4,185,591	829,779	19.8	
介護繰越分	6,728,669	1,920,533	28.5	87.9	7,843,008	1,755,985	22.4	
医療現年分計	2,207,080,700	1,886,569,248	85.5	95.7	2,100,461,252	1,792,864,017	85.4	
支援現年分計	583,285,400	498,760,100	85.5	96.7	558,993,400	474,548,093	84.9	
介護現年分計	341,966,400	278,768,106	81.5	93.5	330,283,748	266,952,514	80.8	
医療繰越分計	1,406,904,609	227,298,699	16.2	92.6	1,415,302,520	203,602,154	14.4	
支援繰越分計	83,852,886	19,632,614	23.4	皆増	147,210,276	23,392,527	15.9	
介護繰越分計	181,564,794	31,672,175	17.4	96.3	195,257,512	30,540,666	15.6	
合 計	4,804,654,789	2,942,700,942	61.2	96.0	4,747,508,708	2,791,899,971	58.8	

※ 「前年比」は、収入済額の比較

(単位:円・%)

		平成 23 年 度				平成 24 年 度			
	前年比	調 定 額	収入済額	収納率	前年比	調 定 額	収入済額	収納率	前年比
	94.3	4,410,640,034	2,471,116,913	56.0	97.3	4,309,092,024	2,369,621,121	55.0	95.9
	94.4	1,852,626,141	1,581,157,865	85.3	96.3	1,769,847,995	1,515,307,851	85.6	95.8
	94.5	493,833,594	420,190,880	85.1	96.6	472,202,744	403,462,188	85.4	96.0
	94.0	268,406,956	212,774,340	79.3	97.9	249,060,872	196,847,216	79.0	92.5
	90.4	1,396,638,048	195,689,090	14.0	99.9	1,372,404,630	187,967,261	13.7	96.1
	119.3	199,896,386	30,827,259	15.4	136.6	240,772,998	35,012,400	14.5	113.6
	96.7	199,238,909	30,477,479	15.3	105.9	204,802,785	31,024,205	15.1	101.8
	101.6	319,338,663	260,429,575	81.6	103.7	290,856,029	232,739,352	80.0	89.4
	102.7	165,757,749	157,794,096	95.2	104.2	149,222,414	140,303,182	94.0	88.9
	102.3	44,089,316	41,192,768	93.4	103.8	39,747,256	37,229,636	93.7	90.4
	104.2	53,960,344	50,983,656	94.5	102.6	49,043,219	45,893,623	93.6	90.0
	72.7	39,548,295	7,359,807	18.6	94.6	34,525,100	6,079,692	17.6	82.6
	114.6	6,614,818	1,156,540	17.5	139.4	8,351,026	1,363,859	16.3	117.9
	91.4	9,368,141	1,942,708	20.7	110.6	9,967,014	1,869,360	18.8	96.2
	95.0	2,018,383,890	1,738,951,961	86.2	97.0	1,919,070,409	1,655,611,033	86.3	95.2
	95.1	537,922,910	461,383,648	85.8	97.2	511,950,000	440,691,824	86.1	95.5
	95.8	322,367,300	263,757,996	81.8	98.8	298,104,091	242,740,839	81.4	92.0
	89.6	1,436,186,343	203,048,897	14.1	99.7	1,406,929,730	194,046,953	13.8	95.6
	119.2	206,511,204	31,983,799	15.5	136.7	249,124,024	36,376,259	14.6	113.7
	96.4	208,607,050	32,420,187	15.5	106.2	214,769,799	32,893,565	15.3	101.5
	94.9	4,729,978,697	2,731,546,488	57.7	97.8	4,599,948,053	2,602,360,473	56.6	95.3

4 市税等の不納欠損状況

市税不納欠損状況

(単位:円・人)

年度 税目	平成 20 年度		平成 21 年度	
	税額	人数	税額	人数
市 民 税	44,739,121	1,051	36,601,350	1,065
法 人 市 民 税	5,571,940	77	3,956,379	56
固 定 資 産 税	224,044,007	1,009	180,311,194	1,320
償 却 資 産	6,574,520	38	2,648,850	21
軽 自 動 車 税	1,745,294	444	1,916,412	521
特別土地保有税	2,589,060	2	1,317,300	3
入 湯 税	0	0	1,629,420	16
合 計	285,263,942	2,621	228,380,905	3,002

平成 22 年度		平成 23 年度		平成 24 年度		前年度対比 %	
税額	人数	税額	人数	税額	人数	税額	人数
34,511,517	1,024	50,552,342	1,244	66,032,007	1,489	130.6	119.7
4,956,640	63	8,414,824	67	5,322,161	60	63.2	89.6
218,013,907	1,669	118,151,105	1,689	110,194,987	1,692	93.3	100.2
366,290	11	541,400	10	2,685,830	15	496.1	150.0
1,688,650	423	2,093,384	487	2,217,050	541	105.9	111.1
3,285,900	2	0	0	469,260	1	皆増	皆増
1,000,720	5	53,550	1	11,567,510	8	21,601.3	800.0
263,823,624	3,197	179,806,605	3,498	198,488,805	3,806	110.4	108.8

国民健康保険税不納欠損状況

年度	税額等 税額 円	件数 件	人数 人
平成 20 年度	100,153,192	7,456	1,334
平成 21 年度	95,185,303	7,844	1,447
平成 22 年度	96,190,030	7,058	1,355
平成 23 年度	119,466,459	8,398	1,550
平成 24 年度	157,101,531	9,466	1,730

5 市税等の執行停止状況

市税執行停止状況

(単位:円・件・人)

税目	年度	平成 20 年度			平成 21 年度		
		税額	件数	人数	税額	件数	人数
市 民 税		43,455,468	3,686	1,132	31,319,680	2,012	609
法 人 市 民 税		4,519,630	70	65	2,846,900	34	32
固 定 資 産 税		107,974,016	4,703	1,940	100,983,343	3,096	1,049
償 却 資 産		6,223,320	140	38	386,300	4	1
軽 自 動 車 税		2,202,544	674	528	962,800	313	246
特 別 土 地 保 有 税		0	0	0	0	0	0
入 湯 税		0	0	0	2,052,320	56	6
合 計		164,374,978	9,273	3,703	138,551,343	5,515	1,943

平成 22 年度			平成 23 年度			平成 24 年度		
税額	件数	人数	税額	件数	人数	税額	件数	人数
23,911,158	799	205	30,764,033	1,898	551	33,957,599	2,302	641
3,088,900	25	19	3,482,324	22	18	2,810,761	20	20
149,818,245	931	355	77,884,786	1,213	453	71,780,256	1,561	451
0	0	0	52,500	4	1	307,530	12	3
287,200	83	72	436,200	140	109	995,900	295	207
3,285,900	2	2	0	0	0	469,260	1	1
0	0	0	0	0	0	11,260,050	44	5
180,391,403	1,840	653	112,619,843	3,277	1,132	121,581,356	4,235	1,328

国民健康保険税執行停止状況

年度	税額等	税額 円	件数 件	人数 人
平成 20 年度		110,142,498	8,541	1,479
平成 21 年度		72,090,399	5,422	849
平成 22 年度		35,547,609	1,964	293
平成 23 年度		81,631,307	5,040	799
平成 24 年度		111,673,110	7,014	1,068

6 差押処分及び公売状況

差押処分状況

※()は国保税

区分 差押 の処分		平成 19 年度			平成 20 年度		
		差押人数	参加差押人数	合 計	差押人数	参加差押人数	合 計
不動産	現年	63 (27)	57 (21)	120 (48)	74 (33)	46 (19)	120 (52)
	繰越	366 (108)	191 (75)	557 (183)	369 (114)	217 (92)	586 (206)
	計	429 (135)	248 (96)	677 (231)	443 (147)	263 (111)	706 (258)
電話	現年	0 (0)	0 (0)	0 (0)	0 (0)	0 (0)	0 (0)
	繰越	57 (42)	25 (5)	82 (47)	33 (18)	29 (20)	62 (38)
	計	57 (42)	25 (5)	82 (47)	33 (18)	29 (20)	62 (38)
債権	現年	101 (73)	0 (0)	101 (73)	143 (110)	0 (0)	143 (110)
	繰越	24 (14)	0 (0)	24 (14)	39 (18)	0 (0)	39 (18)
	計	125 (87)	0 (0)	125 (87)	182 (128)	0 (0)	182 (128)
その他債権 (所得税等 還付金)	現年	25 (12)	0 (0)	25 (12)	29 (15)	0 (0)	29 (15)
	繰越						
	計	25 (12)	0 (0)	25 (12)	29 (15)	0 (0)	29 (15)
現年		189 (112)	57 (21)	246 (133)	246 (158)	46 (19)	292 (177)
繰越		447 (164)	216 (80)	663 (244)	441 (150)	246 (112)	687 (262)
合 計		636 (276)	273 (101)	909 (377)	687 (308)	292 (131)	979 (439)

区分 差押 の処分		平成 21 年度			平成 22 年度		
		差押人数	参加差押人数	合 計	差押人数	参加差押人数	合 計
不動産	現年	37 (22)	76 (28)	113 (50)	12 (7)	100 (53)	112 (60)
	繰越	391 (129)	222 (89)	613 (218)	386 (139)	259 (108)	645 (247)
	計	428 (151)	298 (117)	726 (268)	398 (146)	359 (161)	757 (307)
電話	現年	0 (0)	0 (0)	0 (0)	0 (0)	0 (0)	0 (0)
	繰越	26 (13)	11 (19)	37 (32)	23 (12)	7 (5)	30 (17)
	計	26 (13)	11 (19)	37 (32)	23 (12)	7 (5)	30 (17)
債権	現年	336 (211)	0 (0)	336 (211)	234 (145)	0 (0)	234 (145)
	繰越	49 (31)	0 (0)	49 (31)	99 (66)	0 (0)	99 (66)
	計	385 (242)	0 (0)	385 (242)	333 (211)	0 (0)	333 (211)
その他債権 (所得税等 還付金)	現年	33 (20)	0 (0)	33 (20)	46 (30)	0 (0)	46 (30)
	繰越						
	計	33 (20)	0 (0)	33 (20)	46 (30)	0 (0)	46 (30)
現年		406 (253)	76 (28)	482 (281)	292 (182)	100 (53)	392 (235)
繰越		466 (173)	233 (108)	699 (281)	508 (217)	266 (113)	774 (330)
合 計		872 (426)	309 (136)	1,181 (562)	800 (399)	366 (166)	1,166 (565)

※()は国保税

区分 差押 の処分		平成23年度			平成24年度		
		差押人数	参加差押人数	合計	差押人数	参加差押人数	合計
不動産	現年	32 (11)	59 (25)	91 (36)	21 (11)	58 (28)	79 (39)
	繰越	369 (126)	325 (141)	694 (267)	339 (104)	321 (139)	660 (243)
	計	401 (137)	384 (166)	785 (303)	360 (115)	379 (167)	739 (282)
電話	現年	0 (0)	0 (0)	0 (0)	0 (0)	0 (0)	0 (0)
	繰越	19 (9)	7 (5)	26 (14)	0 (0)	0 (0)	0 (0)
	計	19 (9)	7 (5)	26 (14)	0 (0)	0 (0)	0 (0)
債権	現年	251 (148)	0 (0)	251 (148)	293 (110)	0 (0)	293 (110)
	繰越	109 (71)	0 (0)	109 (71)	169 (106)	0 (0)	169 (106)
	計	360 (219)	0 (0)	360 (219)	462 (216)	0 (0)	462 (216)
その他債権 (所得税等 還付金)	現年	7 (7)	0 (0)	7 (7)	38 (22)	0 (0)	38 (22)
	繰越						0 0
	計	7 (7)	0 (0)	7 (7)	38 (22)	0 (0)	38 (22)
現年		290 (166)	59 (25)	349 (191)	352 (143)	58 (28)	410 (171)
繰越		497 (206)	332 (146)	829 (352)	508 (210)	321 (139)	829 (349)
合計		787 (372)	391 (171)	1,178 (543)	860 (353)	379 (167)	1,239 (520)

公売状況

(単位:件)

年度 区分	平成19年度	平成20年度	平成21年度	平成22年度	平成23年度	平成24年度
不動産	0	0	0	1	0	0
電話加入権	0	0	0	0	0	0
動産	0	0	0	8	1	0

7 督促状発送状況

(単位:件)

年度 税目	平成20年度	平成21年度	平成22年度	平成23年度	平成24年度
市 県 民 税	22,029	22,467	20,632	18,616	13,942
法 人 市 民 税	272	266	260	262	258
固 定 資 産 税	25,778	25,793	26,572	26,837	25,679
軽 自 動 車 税	4,148	4,413	4,556	4,588	4,171
特別土地保有税	0	0	0	0	0
入 湯 税	154	207	132	94	60
市 税 計	52,381	53,146	52,152	50,397	44,110
国民健康保険税	35,005	33,685	32,908	32,093	30,918

8 静岡地方税滞納整理機構

(単位:千円・件)

実績		年度	平成21年度	平成22年度	平成23年度	平成24年度
参 加 負 担 金			1,700	1,785	2,549	2,927
移 管 予 告	送 付 件 数		105	83	98	111
	滞 納 額		674,580	340,445	741,498	350,000
	納 付 約 束 額		155,487	122,399	97,875	115,583
	納 付 額		23,098	5,274	7,589	4,799
移 管	移 管 件 数		8	10	15	20
	移 管 額		27,582	36,088	315,143	40,906
	機構による徴収額		6,730	10,480	5,464	16,722

市税の概要

平成25年度版

平成25年10月発行

編集 伊東市役所 総務部 課税課

発行 〒414-8555

伊東市大原二丁目1番1号

Tel. 0557-36-0111

E-mail kazei@city.ito.shizuoka.jp