

令和 7 年度版

市 税 の 概 要

伊 東 市

伊東市民憲章

わたくしたち伊東市民は、

1. 文化を高め、教養を豊かにしましょう
1. 自然を愛し、清潔な環境をつくりましょう
1. きまりを守り、良い風習を育てましょう
1. おたがいに助け合い、親切をつくしましょう
1. 元気で働き、楽しい家庭をつくりましょう

(昭和42年8月10日制定)

伊東市の花木

「つばき」



(昭和42年8月10日制定)

伊東市の鳥

「インヒヨドリ」



(平成9年8月10日制定)

目 次

1 市の概要

1 市 勢	1
2 財 政	3
(1) 令和7年度一般会計歳入予算	3
(2) 令和7年度一般会計歳出予算	5
(3) 令和6年度一般会計歳入決算	6
(4) 令和6年度一般会計歳出決算	8

2 税務の機構

1 行政機構図	9
2 税務機構等	10
(1) 伊東市の税体系	10
(2) 税務行政の機構及び職員数	10
3 税務行政事務分掌	11
4 税務関係協議会	12

3 市税の総括

1 市税の予算・決算概要	13
(1) 令和7年度市税予算額	13
(2) 令和6年度市税決算額	13
2 税目別予算額及び調定額	14
3 市税の税率及び納期等	16

4 市民税

1 個人市民税	19
(1) 年度別課税状況	19
(2) 納税義務者数等	20
(3) 令和7年度所得割額調べ	21
(4) 個人市民税の所得控除額	22
2 法人市民税	24
(1) 法人市民税納税義務者数	24
(2) 年度別法人市民税調定額	24
(3) 令和6年度法人市民税業種別申告状況	25

5 固定資産税・都市計画税

1 土 地	27
(1) 固定資産税課税標準額等	27
(2) 年度別納税義務者及び調定額	28
(3) 令和7年度宅地に係る用途地区別評価状況	29
(4) 令和7年度土地の概要	30
(5) 国有資産等所在市町村交付金及び納付金	32
2 家 屋	33
(1) 家屋総括表	33
(2) 新・増築家屋	34

(3) 新築住宅	3 5
(4) 建築確認申請件数	3 6
3 償却資産	3 7
(1) 令和 7 年度償却資産の段階別納税義務者数等に関する調べ	3 7
(2) 償却資産課税標準額及び納税義務者の内訳	3 8
4 都市計画税	4 0
(1) 都市計画区域及び課税面積	4 0
(2) 都市計画税課税標準額等	4 0
(3) 年度別納税義務者及び調定額	4 1
6 諸 税	
1 市たばこ税	4 3
2 軽自動車税種別割	4 4
3 軽自動車税環境性能割	4 8
4 入湯税	4 9
7 国民健康保険税	
1 基礎課税分	
(1) 税 率	5 1
(2) 国民健康保険税の内訳	5 1
(3) 限度額の状況	5 1
(4) 被保険者数	5 1
2 後期高齢者支援金等課税分	
(1) 税 率	5 2
(2) 国民健康保険税の内訳	5 2
(3) 限度額の状況	5 2
(4) 被保険者数	5 2
3 介護納付金課税分	
(1) 税 率	5 3
(2) 国民健康保険税の内訳	5 3
(3) 限度額の状況	5 3
(4) 被保険者数	5 3
8 徴 収	
1 口座振替及びコンビニ収納状況	5 5
2 市税年度別収納状況	5 6
3 国民健康保険税年度別収納状況	5 8
4 市税等の不納欠損状況	6 0
5 市税等の執行停止状況	6 1
6 差押処分及び公売状況	6 2
7 督促状発送状況	6 4
8 静岡地方税滞納整理機構	6 4

1 市の概要

1 市 勢

伊 東 市

いとうし

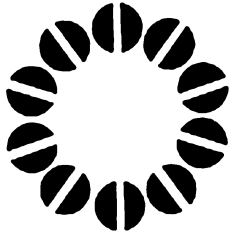

市役所所在地	静岡県伊東市大原二丁目1番1号
郵便番号	414-8555
電話番号	0557-36-0111（代表）
ホームページアドレス	https://www.city.ito.shizuoka.jp
市町村コード番号	22208
市町村別類型	Ⅱ-3
交通機関	伊東線伊東駅から徒歩で25分 バスで 8分

○市の紋章 昭和23年4月20日制定され、図案化したひらがなの「い」を10個円形に配列して「いとう」を表し、同時に太陽に恵まれた豊かな自然と、円満な市民性そして平和なまちをのぞむ市民の願いを象徴したものです。

位 置

伊東市は、富士箱根伊豆国立公園・伊豆半島に位置し、静岡県の一歩東に当たり、東経139度06分07秒、北緯34度57分57秒にあって、その形状は東西10.45km、南北20.45kmと南北に長く、海岸線は40kmにもおよび、極めて変化に富む美しい景観をつくっています。



道 路

国道135号が市の南北（熱海市と東伊豆町）を結び、これに交差して宇佐美から亀石峠を経て田方方面へ沼津・大仁線が通じ、伊東市内からは修善寺方面に伊東・修善寺線及び中伊豆バイパス、富戸からは天城高原方面に遠笠山道路が通じています。

これらの各道路は共に伊豆スカイラインと交差しています。

市 の 面 積

(令和7年4月1日現在)

1 2 4 . 0 2 km ²	宅 地	農 地	山林・原野	そ の 他
	1 7 . 1 3 %	6 . 3 7 %	6 2 . 7 5 %	1 3 . 7 6 %

人口及び世帯数

(3月31日現在 住民基本台帳人口)

年 区分		令和7年	令和6年	令和5年	令和4年	令和3年
人 口 (人)	男	30,368	30,831	31,243	31,587	31,930
	女	33,606	34,204	34,684	35,121	35,466
	計	63,974	65,035	65,927	66,708	67,396
世 帯 数		35,696	35,719	35,646	35,526	35,441
一世帯当たり人口		1.79	1.82	1.85	1.88	1.90
人口密度(1km ² 当たり人)		515.8	524.4	531.6	537.9	543.1

職 員 数

(各年度4月1日現在)

年度 区分	令和7年度	令和6年度	令和5年度	令和4年度	令和3年度
職員数(3役を除く。)	598	595	597	600	589

観光施設等

		令和6年	令和5年	令和4年	令和3年	令和2年
年間来遊客数（人）		6, 317, 900	6, 034, 100	5, 514, 200	4, 612, 300	4, 827, 700
宿泊施設	施設数（施設）	934	857	766	730	697
	定員数（人）	28, 680	28, 000	26, 970	26, 890	27, 160
ゴルフ場	4施設					
	利用者数（人）	166, 488	171, 111	162, 914	146, 741	118, 328
温泉	源泉口数（口）	679	684	691	697	700
	湧出口数（口）	249	257	255	273	277
	総湧出量（ℓ/分）	26, 292	26, 836	27, 358	28, 364	28, 815
	泉 質	単純泉 食塩泉 弱食塩泉				

2 財 政

(1) 令和7年度一般会計歳入予算(当初)

(単位:千円)

区 分 科 目	令和7年度予算額	令和6年度予算額	比 較 増 減	(A)の構成比
	(A)	(B)	(A) - (B)	(%)
1 市 税	11,146,105	10,503,817	642,288	35.0
(1) 市 民 税	3,668,379	3,172,085	496,294	(11.5)
(2) 固 定 資 産 税	5,142,677	5,133,668	9,009	(16.1)
(3) 軽 自 動 車 税	231,425	226,355	5,070	(0.7)
(4) 市 た ば こ 税	582,950	582,952	△ 2	(1.8)
(5) 入 湯 税	449,063	318,012	131,051	(1.4)
(6) 都 市 計 画 税	1,071,611	1,070,745	866	(3.4)
2 地 方 譲 与 税	147,000	147,000	0	0.5
3 利 子 割 交 付 金	3,000	3,000	0	0.0
4 配 当 割 交 付 金	30,000	30,000	0	0.1
5 株式等譲渡所得割交付金	40,000	30,000	10,000	0.1
6 法 人 事 業 税 交 付 金	150,000	120,000	30,000	0.5
7 地 方 消 費 税 交 付 金	1,700,000	1,600,000	100,000	5.3
8 ゴルフ場利用税交付金	80,000	80,000	0	0.3
9 環 境 性 能 割 交 付 金	20,000	20,000	0	0.1
10 地 方 特 例 交 付 金	30,000	270,000	△ 240,000	0.1
11 地 方 交 付 税	4,950,000	4,650,000	300,000	15.5
12 交通安全対策特別交付金	11,000	12,000	△ 1,000	0.0
13 分 担 金 及 び 負 担 金	104,593	242,342	△ 137,749	0.3
14 使 用 料 及 び 手 数 料	656,860	656,977	△ 117	2.1
15 国 庫 支 出 金	4,785,048	4,173,195	611,853	15.0
16 県 支 出 金	2,109,869	1,930,897	178,972	6.6
17 財 産 収 入	54,794	28,727	26,067	0.2
18 寄 附 金	1,006,052	815,352	190,700	3.2
19 繰 入 金	2,597,459	2,318,749	278,710	8.2
20 繰 越 金	100,000	100,000	0	0.3
21 諸 収 入	1,053,220	661,744	391,476	3.3
22 市 債	1,075,000	1,126,200	△ 51,200	3.4
歳 入 合 計	31,850,000	29,520,000	2,330,000	

(注) 構成比については、小数点第2位を四捨五入し、数値の調整は行わない。

令和7年度 一般会計歳入予算額(当初)

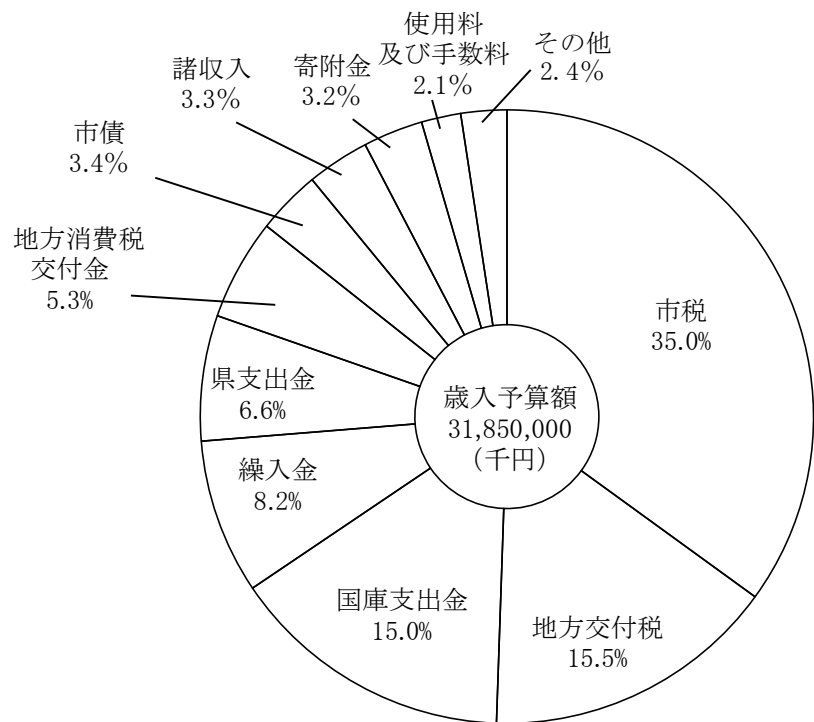

注) 構成比については、小数点第2位を四捨五入し、数値の調整は行わない。

(2) 令和7年度一般会計歳出予算(当初)

(単位:千円)

区 分 科 目	令和7年度予算額 (A)	令和6年度予算額 (B)	比 較 増 減 (A) - (B)	(A)の構成比 (%)
1 議 会 費	213,611	214,878	△ 1,267	0.7
2 総 務 費	4,673,803	3,833,312	840,491	14.7
3 民 生 費	11,373,222	10,615,115	758,107	35.7
4 衛 生 費	4,345,362	4,020,749	324,613	13.6
5 労 働 費	103,953	102,678	1,275	0.3
6 農 林 水 産 業 費	240,414	197,718	42,696	0.8
7 観 光 商 工 費	934,004	908,652	25,352	2.9
8 土 木 費	3,005,604	2,917,040	88,564	9.4
9 消 防 費	1,247,261	1,237,357	9,904	3.9
10 教 育 費	3,339,915	2,829,934	509,981	10.5
11 災 害 復 旧 費	70	70	0	0.0
12 公 債 費	2,310,067	2,581,877	△ 271,810	7.3
13 諸 支 出 金	12,714	10,620	2,094	0.0
14 予 備 費	50,000	50,000	0	0.2
歳 出 合 計	31,850,000	29,520,000	2,330,000	

(注) 構成比については、小数点第2位を四捨五入し、数値の調整は行わない。

令和7年度会計別予算

()は対前年度当初比伸び率

一 般 会 計	318 億	5,000 万円	(7.9 %)
競 輪 事 業	290 億	万円	(△1.1 %)
国 民 健 康 保 険 事 業	81 億	9,300 万円	(△4.1 %)
土 地 取 得		2,610 万円	(0.8 %)
霊 園 事 業		3,580 万円	(34.6 %)
介 護 保 険 事 業	95 億	2,400 万円	(2.4 %)
後 期 高 齢 者 医 療	28 億	800 万円	(7.8 %)
病 院 事 業	6 億	800 .1 万円	(12.0 %)
下 水 道 事 業	30 億	4,286 .1 万円	(1.7 %)
水 道 事 業	28 億	5,551 .7 万円	(0.1 %)
総 額	879 億	4,327 .9 万円	(2.6 %)
重 複 額	56 億	6,561 .4 万円	(2.0 %)
純 計	822 億	7,766 .5 万円	(2.6 %)

(3) 令和6年度一般会計歳入決算

(単位:千円)

区 分 科 目	令和6年度決算額	令和5年度決算額	比 較 増 減	(A)の構成比
	(A)	(B)	(A) - (B)	(%)
1 市 税	10,653,063	10,812,031	△ 158,968	32.2
(1) 市 民 税	3,318,196	3,443,197	△ 125,001	(10.0)
(2) 固 定 資 産 税	5,105,339	5,143,602	△ 38,263	(15.4)
(3) 軽 自 動 車 税	233,341	225,409	7,932	(0.7)
(4) 市 た ば こ 税	583,488	583,292	196	(1.8)
(5) 入 湯 税	334,984	319,188	15,796	(1.0)
(6) 都 市 計 画 税	1,077,715	1,097,343	△ 19,628	(3.3)
2 地 方 譲 与 税	180,653	176,942	3,711	0.5
3 利 子 割 交 付 金	3,840	3,163	677	0.0
4 配 当 割 交 付 金	70,678	49,003	21,675	0.2
5 株式等譲渡所得割交付金	121,861	79,307	42,554	0.4
6 法 人 事 業 税 交 付 金	171,383	149,156	22,227	0.5
7 地 方 消 費 税 交 付 金	1,696,001	1,628,311	67,690	5.1
8 ゴルフ場利用税交付金	81,499	84,515	△ 3,016	0.2
9 環 境 性 能 割 交 付 金	30,629	27,475	3,154	0.1
10 地 方 特 例 交 付 金	290,597	33,041	257,556	0.9
11 地 方 交 付 税	5,468,996	5,366,262	102,734	16.5
12 交通安全対策特別交付金	7,994	8,712	△ 718	0.0
13 分 担 金 及 び 負 担 金	230,028	234,758	△ 4,730	0.7
14 使 用 料 及 び 手 数 料	705,099	703,640	1,459	2.1
15 国 庫 支 出 金	5,513,049	5,739,832	△ 226,783	16.7
16 県 支 出 金	1,889,675	1,908,542	△ 18,867	5.7
17 財 産 収 入	109,508	31,535	77,973	0.3
18 寄 附 金	831,436	617,851	213,585	2.5
19 繰 入 金	1,663,808	1,660,350	3,458	5.0
20 繰 越 金	1,566,373	1,109,017	457,356	4.7
21 諸 収 入	865,102	1,760,644	△ 895,542	2.6
22 市 債	916,488	907,651	8,837	2.8
歳 入 合 計	33,067,760	33,091,738	△ 23,978	

(注) 構成比については、小数点第2位を四捨五入し、数値の調整は行わない。

令和6年度 一般会計歳入決算額

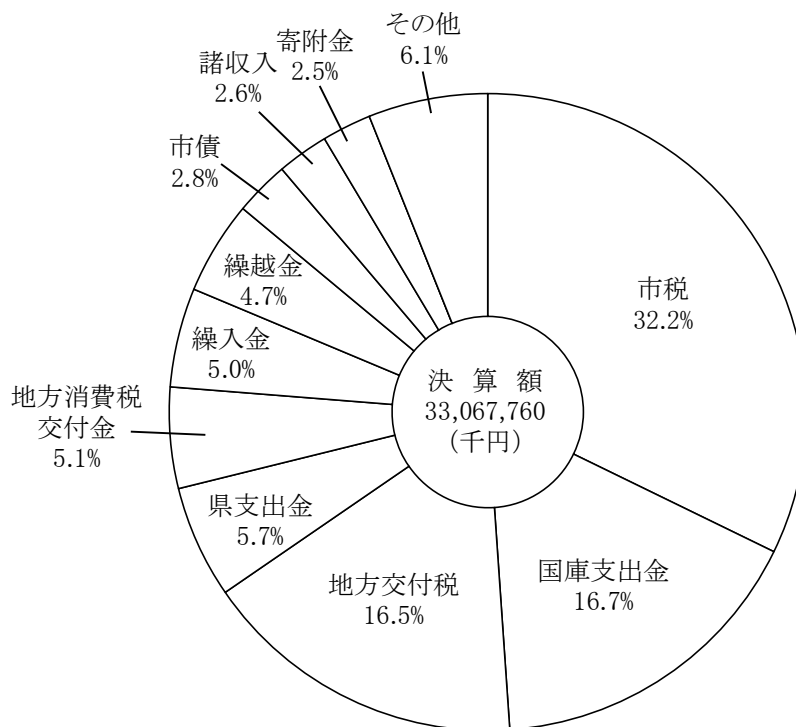

注) 構成比については、小数点第2位を四捨五入し、数値の調整は行わない。

令和6年度 市税決算額(収入済額)の内訳

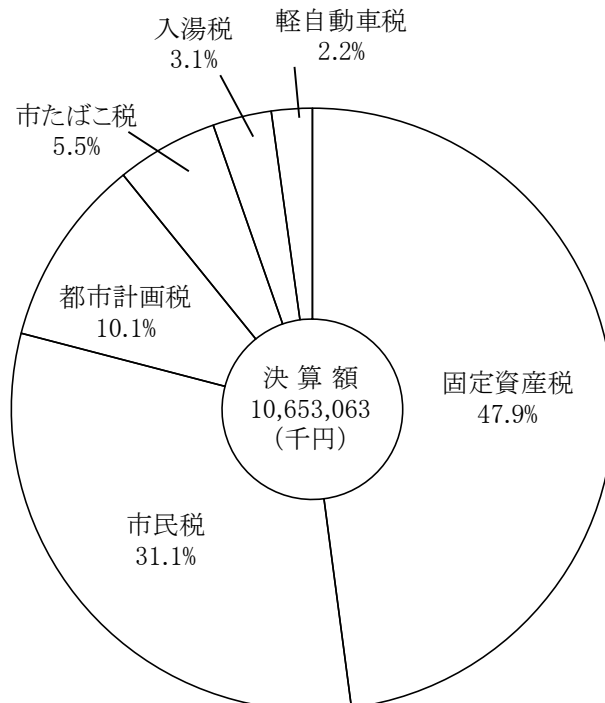

注) 構成比については、小数点第2位を四捨五入し、数値の調整は行わない。

(4) 令和6年度一般会計歳出決算

(単位:千円)

区 分 科 目	令和6年度決算額	令和5年度決算額	比 較 増 減	(A)の構成比
	(A)	(B)	(A) - (B)	(%)
1 議 会 費	211,202	200,398	10,804	0.7
2 総 務 費	5,529,033	4,216,996	1,312,037	17.2
3 民 生 費	11,477,774	11,699,432	△ 221,658	35.7
4 衛 生 費	4,099,130	3,919,575	179,555	12.7
5 労 働 費	102,104	102,125	△ 21	0.3
6 農 林 水 産 業 費	210,355	207,783	2,572	0.7
7 観 光 商 工 費	1,457,396	1,361,215	96,181	4.5
8 土 木 費	2,720,853	2,739,309	△ 18,456	8.5
9 消 防 費	1,246,087	1,170,165	75,922	3.9
10 教 育 費	2,484,449	3,314,219	△ 829,770	7.7
11 災 害 復 旧 費	51,717	58,537	△ 6,820	0.2
12 公 債 費	2,560,030	2,526,307	33,723	8.0
13 諸 支 出 金	10,620	9,304	1,316	0.0
14 予 備 費	0	0	0	0.0
歳 出 合 計	32,160,750	31,525,365	635,385	

(注) 構成比については、小数点第2位を四捨五入し、数値の調整は行わない。

2 税 務 の 機 構

行政機構図

(令和7年4月1日)

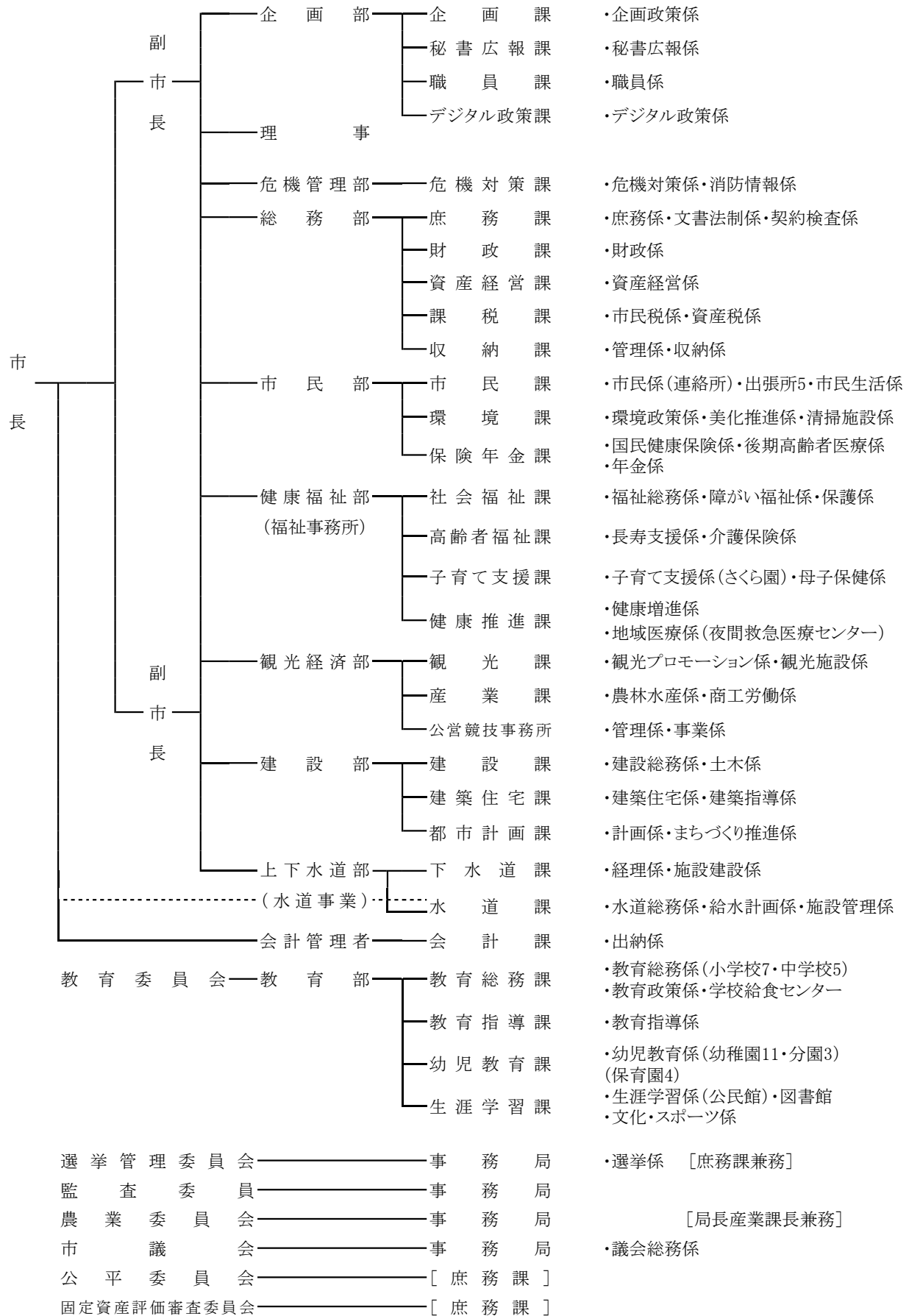

2 税務機構等

(1) 伊東市の税体系（令和7年4月1日現在）

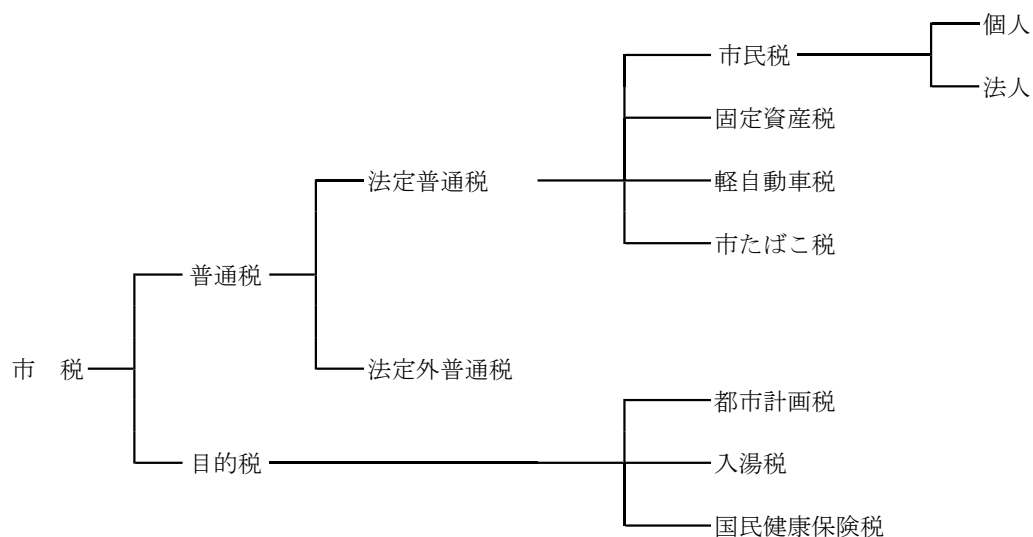

(2) 税務行政の機構及び職員数（令和7年4月1日現在）

係長欄の（ ）は、課長補佐と兼務

課・係名	合計	課長	課長 補佐	係長	主幹	主査	主任 主事	主事	事務員
税務職員 (計)	46	2	5	(4)	3	9	2	21	4
課税課 (計)	27	1	3	(2)	1	4	1	14	3
市民税係	13		2	(1)	0	1	1	8	1
資産税係	13		1	(1)	1	3	0	6	2
収納課 (計)	19	1	2	(2)	2	5	1	7	1
管理係	7		1	(1)	2	0	0	3	1
収納係	11		1	(1)	0	5	1	4	0

3 税務行政事務分掌

(課 税 課)

市 民 税 係

- (1) 市民税（個人県民税を含む。）及び諸税（固定資産税、都市計画税及び特別土地保有税を除く。）の賦課及び調査に関すること。
- (2) 原動機付自転車等の標識交付に関すること。
- (3) 課内の庶務及び財務に関すること。

資 産 税 係

- (1) 固定資産税、都市計画税及び特別土地保有税の賦課及び調査に関すること。
- (2) 国有資産等所在市町村交付金に関すること。
- (3) 固定資産の評価に関すること。
- (4) 課税台帳（名寄帳）及び公図の整備及び保管に関すること。
- (5) 租税特別措置法に関する証明に関すること。

(収 納 課)

管 理 係

- (1) 納税奨励及び広報に関すること。
- (2) 過誤納金還付及び充当に関すること。
- (3) 納税証明（受付及び交付事務を除く。）に関すること。
- (4) 徴収金の収納整理に関すること。
- (5) 市税及び国民健康保険税の督促に関すること。
- (6) 市税及び国民健康保険税の口座振替に関すること。
- (7) 課内の庶務及び財務に関すること。

収 納 係

- (1) 市税及び国民健康保険税の徴収及び滞納整理に関すること。
- (2) 市税及び国民健康保険税の滞納処分に関すること。
- (3) 欠損処分に関すること。
- (4) 執行停止処分に関すること。
- (5) 交付要求に関すること。

4 税務関係協議会

団 体 名	概 要
熱海・伊東地方税務研究会	熱海財務事務所及び熱海市、伊東市の税務機関において研究会を作り、税務関係の研修及び職員間の親睦を図り、地方税務事務の円滑化を図る。
熱海・伊東税務推進協議会	熱海税務署、熱海財務事務所及び市（熱海市、伊東市）の三税機関をもって組織し、納税者の適正公平な賦課・徴収と納税思想の高揚に努めるとともに、会員相互の融和と向上に努め、税務行政の円滑な運営を図る。
東豆税務研究会	熱海・伊東・下田・河津・東伊豆・南伊豆・西伊豆・松崎の三市五町をもって組織し、資産税事務等の諸問題について研究及び研修を行うことにより、税務行政の円滑化を図る。
資産評価システム研究センター	地域における資産の状況及びその評価方法に関する調査研究及び評価事務に係る研修等を実施する。
熱海伊東納税貯蓄組合連合会	納貯連合会と税務関係機関（熱海税務署・熱海財務事務所・熱海市・伊東市）が連絡・協調を密にし、納税思想の高揚を図るとともに、小中学生を対象とした「税の作品展」などの租税教育の推進を行う。
熱海税務署管内租税教育推進協議会 (租推協)	熱海税務署管轄区域（熱海市及び伊東市）の国税関係機関（税務署）、地方税関係機関（財務事務所）及び教育関係機関（教育委員会）が協力し、租税教育の推進を図り、租税についての理解を深めるとともに納税意識の向上を図ることを目的とする。
東海都市税務協議会	東海四県（静岡・愛知・岐阜・三重）下に所在する都市で組織し、会員相互が協力し、税務行政の円滑な推進及び充実に努める。

3 市 税 の 総 括

1 市税の予算・決算概要

(1) 令和7年度市税予算額(当初)

一般会計 (千円)

税目	予算額
市民税	3,668,379
固定資産税	5,142,677
軽自動車税	231,425
市たばこ税	582,950
入湯税	449,063
都市計画税	1,071,611
合計	11,146,105

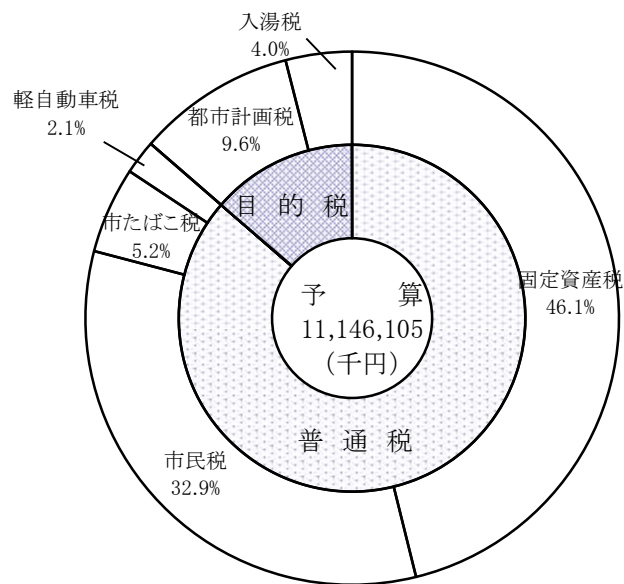

国民健康保険事業特別会計 (千円)

国民健康保険税	1,544,465
---------	-----------

(2) 令和6年度市税決算額(調定)

一般会計 (千円)

税目	決算額
市民税	3,462,617
固定資産税	5,402,501
軽自動車税	241,608
市たばこ税	583,488
入湯税	339,627
都市計画税	1,139,436
合計	11,169,277

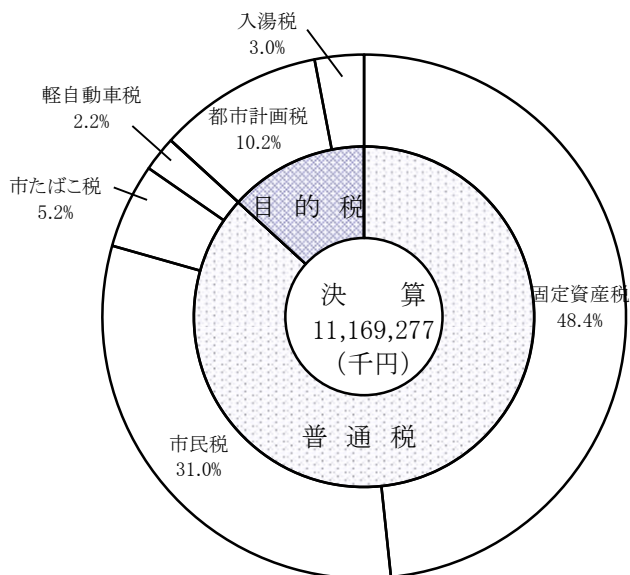

国民健康保険事業特別会計 (千円)

国民健康保険税	1,797,282
---------	-----------

(注) 円グラフ中、構成比については、小数点第2位を四捨五入し、数値の調整は行わない。

2 税目別予算額及び調定額

区分	令和3年度				令和4年度			
	予算額	前年比	調定額	前年比	予算額	前年比	調定額	前年比
市 民 税	3,010,024	92.3	3,272,771	96.8	3,276,547	108.9	3,328,109	101.7
個 人	2,626,025	93.8	2,875,985	97.2	2,882,207	109.8	2,900,682	100.9
均等割	139,195	95.8	148,373	98.8	147,932	106.3	147,268	99.3
所得割	2,486,830	93.7	2,727,612	97.1	2,734,275	110.0	2,753,414	100.9
法 人	383,999	82.9	396,786	93.9	394,340	102.7	427,427	107.7
均等割	248,723	98.7	257,041	95.5	259,341	104.3	271,243	105.5
法人税割	135,276	64.1	139,745	91.2	134,999	99.8	156,184	111.8
固 定 資 産 税	4,714,728	95.3	4,861,872	91.3	5,096,319	108.1	5,160,997	106.2
土 地	1,675,213	99.6	1,761,258	97.3	1,712,490	102.2	1,741,499	98.9
家 屋	2,522,978	93.0	2,574,050	88.2	2,806,532	111.2	2,849,274	110.7
償却資産	516,537	93.6	526,564	88.3	577,297	111.8	570,224	108.3
交 付 金	21,714	99.4	21,714	99.4	21,475	98.9	21,558	99.3
軽自動車税	196,588	99.1	208,852	104.4	225,717	114.8	220,074	105.4
環境性能割	8,450	57.3	9,428	120.3	18,607	220.2	13,859	147.0
種別割	188,138	102.5	199,424	103.8	207,110	110.1	206,215	103.4
市たばこ税	523,219	99.5	548,190	105.6	550,238	105.2	591,795	108.0
特別土地保有税	0	－	0	－	0	－	0	－
取得分	0	－	0	－	0	－	0	－
保有分	0	－	0	－	0	－	0	－
入 湯 税	266,381	122.7	222,070	115.4	205,790	77.3	296,450	133.5
都市計画税	1,007,713	95.7	1,044,628	92.2	1,078,834	107.1	1,098,799	105.2
土 地	461,498	99.2	486,822	97.2	473,723	102.6	481,794	99.0
家 屋	546,215	92.9	557,806	88.2	605,111	110.8	617,005	110.6
計	9,740,367	95.3	10,180,097	94.5	10,454,920	107.3	10,717,782	105.3
滞納繰越分	363,727	166.8	777,099	105.6	170,881	47.0	582,517	75.0
合 計	10,104,094	96.8	10,957,196	95.2	10,625,801	105.2	11,300,299	103.1

(単位:千円・%)

令和5年度				令和6年度				令和7年度当初予算	
予算額	前年比	調定額	前年比	予算額	前年比	調定額	前年比	予算額	前年比
3,325,456	101.5	3,444,788	103.5	3,132,861	94.2	3,317,531	96.3	3,633,635	116.0
2,855,787	99.1	3,004,722	103.6	2,679,929	93.8	2,836,613	94.4	3,169,700	118.3
144,450	97.6	149,248	101.3	124,695	86.3	129,192	86.6	126,765	101.7
2,711,337	99.2	2,855,474	103.7	2,555,234	94.2	2,707,421	94.8	3,042,935	119.1
469,669	119.1	440,066	103.0	452,932	96.4	480,918	109.3	463,935	102.4
286,031	110.3	261,047	96.2	257,236	89.9	270,911	103.8	263,788	102.5
183,638	136.0	179,019	114.6	195,696	106.6	210,007	117.3	200,147	102.3
5,092,995	99.9	5,158,570	100.0	5,055,408	99.3	5,114,623	99.1	5,059,408	100.1
1,703,009	99.4	1,729,101	99.3	1,702,546	100.0	1,716,999	99.3	1,695,047	99.6
2,806,635	100.0	2,877,892	101.0	2,816,869	100.4	2,829,419	98.3	2,807,282	99.7
583,351	101.0	551,577	96.7	535,993	91.9	568,205	103.0	557,079	103.9
21,355	99.4	21,404	99.3	21,174	99.2	20,955	97.9	20,901	98.7
219,525	97.3	225,533	102.5	224,016	102.0	233,722	103.6	228,703	102.1
14,730	79.2	13,379	96.5	12,838	87.2	17,196	128.5	13,421	104.5
204,795	98.9	212,154	102.9	211,178	103.1	216,526	102.1	215,282	101.9
554,084	100.7	583,292	98.6	582,952	105.2	583,488	100.0	582,950	100.0
0	-	0	-	0	-	0	-	0	-
0	-	0	-	0	-	0	-	0	-
0	-	0	-	0	-	0	-	0	-
299,051	145.3	317,874	107.2	315,595	105.5	334,032	105.1	447,515	141.8
1,061,882	98.4	1,101,685	100.3	1,058,759	99.7	1,087,353	98.7	1,059,258	100.0
463,386	97.8	477,843	99.2	461,781	99.7	474,426	99.3	460,980	99.8
598,496	98.9	623,842	101.1	596,978	99.7	612,927	98.3	598,278	100.2
10,574,348	101.1	10,853,146	101.3	10,390,765	98.3	10,691,704	98.5	11,032,370	106.2
138,224	80.9	513,749	88.2	113,052	81.8	477,573	93.0	113,735	100.6
10,712,572	100.8	11,366,895	100.6	10,503,817	98.1	11,169,277	98.3	11,146,105	106.1

3 市税の税率及び納期等

(令和7年度) [その1]

税 目	税 率 等		納 期 等	
	区 分	税 率		
1 市 民 税				
(1) 個 人	均 等 割	3,000円	○普通徴収 第1期 6月15日～ 6月30日 第2期 8月15日～ 8月31日 第3期 10月15日～10月31日 第4期 1月15日～ 1月31日 ○特別徴収 6月から翌年5月までの毎月とし、納期限は当該月の翌月の10日	
	所 得 割	6%		
(2) 法 人	均 等 割	資本金等の額50億円超	年額	○申告納付 決算日の翌日から2か月以内
		従業員数50人超	300万円	
		〃 50人以下	41万円	
		資本金等の額10億円超 50億円以下	年額	
		従業員数50人超	175万円	
		〃 50人以下	41万円	
		資本金等の額1億円超 10億円以下	年額	
		従業員数50人超	40万円	
		〃 50人以下	16万円	
		資本金等の額1千万円超 1億円以下	年額	
		従業員数50人超	15万円	
		〃 50人以下	13万円	
	割	資本金等の額1千万円以下 従業員数50人超	年額 12万円	
		上記以外の法人	年額 5万円	
	法 人 税 割		9.7%	令和元年9月30日以前に開始する事業年度
			6.0%	令和元年10月1日以後に開始する事業年度

〔その２〕

税 目	税 率 等			納 期 等			
	区 分		税 率				
2 固定資産税	免税点		1.4%	第1期 4月15日～ 4月30日			
	土 地	30万円		第2期 7月15日～ 7月31日			
	家 屋	20万円		第3期 12月15日～12月25日			
	償却資産	150万円		第4期 2月15日～ 2月末日			
3 軽自動車税	原付自転車	50cc以下		2,000円	全期 5月15日～5月31日		
		二輪で90cc以下		2,000円			
		二輪で125cc以下		2,400円			
		ミニカー		3,700円			
	三輪	二輪（側車を含む。）		3,600円			
		旧税率		3,100円			
		新税率 ※1		3,900円			
		重課		4,600円			
	軽自動車四輪	乗用	営業用	旧税率		5,500円	
				新税率 ※2		6,900円	
				重課		8,200円	
		乗用	自家用	旧税率		7,200円	
				新税率 ※3		10,800円	
				重課		12,900円	
		貨物	営業用	旧税率		3,000円	
				新税率 ※4		3,800円	
				重課		4,500円	
			貨物	自家用		旧税率	4,000円
						新税率 ※5	5,000円
						重課	6,000円
	小型特殊車	農 耕 用		2,400円			
		そ の 他		5,900円			
	二輪小型自動車			6,000円			

・旧税率とは平成27年3月31日までに新規検査を受けたもの。

・新税率とは平成27年4月1日以降に新規検査を受けたもの。

・重課とは最初の新規検査から13年経過したもの。

[その3]

税 目	税 率 等		納 期 等
	区 分	税 率	
4 市たばこ税		1,000本につき 6,552円	翌月末日
5 特別土地 保有税	取 得 分	3%	※平成15年度から新たな課税は停止
	保 有 分	1.4%	
6 入 湯 税	利用料金（宿泊及び飲食料金を含む。）1,000円超	150円	翌月末日
7 都市計画税	固定資産税と同じ（償却資産を除く。）	0.3%	

※1～5

令和5年度以降に新規取得した一定の環境性能を有する軽四輪等について、その燃費性能に応じたグリーン化特例（軽課）を適用。

	対象車	税率	
※ 1	電気自動車等	1, 000円	
	乗用	令和 1 2 年度燃費基準＋ 9 0 %達成車	2, 000円
		令和 1 2 年度燃費基準＋ 7 0 %達成車	3, 000円
※ 2	電気自動車等	1, 800円	
	令和 1 2 年度燃費基準＋ 9 0 %達成車	3, 500円	
	令和 1 2 年度燃費基準＋ 7 0 %達成車	5, 200円	
※ 3	電気自動車等	2, 700円	
※ 4	電気自動車等	1, 000円	
※ 5	電気自動車等	1, 300円	

※ 「電気自動車等」：電気自動車及び天然ガス自動車（平成30年排出ガス規制に適合するもの又は平成21年排出ガス規制に適合し、かつ、平成21年排出ガス基準値からNOx10％低減のもの）とする。

※ ガソリン車・LPG車は、いずれも平成17年排出ガス基準75％低減達成車（★★★★）又は平成30年排出ガス基準50％低減達成車に限る。

4 市 民 税

1 個人市民税

(1) 年度別課税状況

年度			令和4年度		令和5年度		令和6年度		令和7年度	
区分			調定額 (円)	前年比 (%)	調定額 (円)	前年比 (%)	調定額 (円)	前年比 (%)	調定額 (円)	前年比 (%)
市 民 税	普通徴収	均等割	81,858,000	99.5	83,049,450	101.5	71,978,000	86.7	72,360,170	100.5
		所得割	945,660,940	100.3	986,356,210	104.3	920,405,940	93.3	1,071,296,700	116.4
		小計	1,027,518,940	100.3	1,069,405,660	104.1	992,383,940	92.8	1,143,656,870	115.2
	特別徴収	均等割	64,409,100	99.3	65,203,750	101.2	56,442,500	86.6	57,087,100	101.1
		所得割	1,760,699,920	100.7	1,814,243,350	103.0	1,724,844,880	95.1	1,958,447,780	113.5
		小計	1,825,109,020	100.7	1,879,447,100	103.0	1,781,287,380	94.8	2,015,534,880	113.2
	市民税計		2,852,627,960	100.5	2,948,852,760	103.4	2,773,671,320	94.1	3,159,191,750	113.9
県 民 税	普通徴収	均等割	44,437,200	99.5	45,083,650	101.5	33,598,800	74.5	33,770,760	100.5
		所得割	630,375,160	100.4	657,289,990	104.3	609,367,660	92.7	714,164,170	117.2
		小計	674,812,360	100.3	702,373,640	104.1	642,966,460	91.5	747,934,930	116.3
	特別徴収	均等割	34,911,000	99.1	35,343,750	101.2	27,880,100	78.9	26,261,100	94.2
		所得割	1,173,398,680	100.7	1,209,103,150	103.0	1,148,373,320	95.0	1,305,260,320	113.7
		小計	1,208,309,680	100.7	1,244,446,900	103.0	1,176,253,420	94.5	1,331,521,420	113.2
	県民税計		1,883,122,040	100.5	1,946,820,540	103.4	1,819,219,880	93.4	2,079,456,350	114.3
合計			4,735,750,000	100.5	4,895,673,300	103.4	4,592,891,200	93.8	5,238,648,100	114.1

各年度 7月1日現在

(2) 納税義務者数等

年度		令和4年度		令和5年度		令和6年度		令和7年度	
区分		納税義務者 (人)	前年比 (%)	納税義務者 (人)	前年比 (%)	納税義務者 (人)	前年比 (%)	納税義務者 (人)	前年比 (%)
普通徴収	均等割のみ	11,588	100.1	11,985	103.4	13,842	115.5	12,219	88.3
	均等割・所得割	11,764	98.9	11,704	99.5	10,118	86.4	11,882	117.4
	小計	23,352	99.5	23,689	101.4	23,960	101.1	24,101	100.6
特別徴収	均等割のみ	748	76.6	666	89.0	1,474	221.3	661	44.8
	均等割・所得割	17,833	100.5	18,200	102.1	17,421	95.7	18,388	105.6
	小計	18,581	99.3	18,866	101.5	18,895	100.2	19,049	100.8
計		41,933	99.4	42,555	101.5	42,855	100.7	43,150	100.7
特別徴収義務者数 (人)		3,360	103.9	3,426	102.0	3,482	101.6	3,485	100.1

(単位：円)

年度		令和4年度		令和5年度		令和6年度		令和7年度	
区分		調定額		調定額		調定額		調定額	
		市民税	県民税	市民税	県民税	市民税	県民税	市民税	県民税
普徴1人当たり		44,001	28,897	45,144	29,650	41,418	26,835	47,453	31,033
特徴1人当たり		98,224	65,029	99,621	65,962	94,273	62,252	105,808	69,900
納税者1人当たり		68,028	44,908	69,295	45,748	64,722	42,451	73,214	48,191
1世帯当たり		80,051	52,845	82,592	54,527	77,585	50,887	88,418	58,199
人口1人当たり		42,832	28,275	44,844	29,606	42,778	28,058	49,520	32,595
世帯数		35,635		35,704		35,750		35,730	
人口		66,601		65,758		64,838		63,796	

各年度 7月1日現在

(3) 令和7年度所得割額調べ (令和7年7月1日現在)

ア 課税標準段階別所得割額調べ

(単位:千円)

課税標準の段階	人数 (人)	総所得金額 (分離課税含)	課税標準額 (分離課税含)	a 算出税額	b 税額控除 税額調整	c 調整控除額	d 住宅借入金 等特別税額 控除	e 配当割額及び 株式譲渡所得 割額の控除額	f 定額による 特別控除	g 減免税額	a-b-c-d-e-f-g 所得割額	構成比 (%)
10万円以下の金額	1,370	2,471,390	1,519,418	47,241	1,091	1,573	2	272	6	0	44,297	1.5
10万円 を超え 100万円 以下	11,919	17,828,363	7,329,937	416,343	4,418	27,679	2,143	1,311	24	161	380,607	12.6
100万円 // 200万円 //	8,999	23,890,976	13,876,524	806,311	14,565	20,869	12,208	1,857	12	0	756,800	25.0
200万円 // 300万円 //	4,239	16,537,192	10,654,023	629,009	18,079	6,735	12,554	2,299	30	0	589,312	19.4
300万円 // 400万円 //	1,787	9,398,774	6,447,316	377,186	15,860	2,674	2,251	1,376	0	205	354,820	11.7
400万円 // 550万円 //	984	6,530,809	4,733,593	276,528	12,964	1,472	121	1,149	18	0	260,804	8.6
550万円 // 700万円 //	337	2,773,037	2,109,490	125,238	7,592	504	0	1,749	26	0	115,367	3.8
700万円 // 1,000万円 //	325	4,072,834	3,410,332	183,179	10,731	479	0	1,199	246	0	170,524	5.6
1,000万円 // 2,000万円 //	222	4,052,266	3,556,595	197,965	15,298	323	0	666	276	0	181,402	6.0
2,000万円 // 5,000万円 //	76	2,416,891	2,267,653	134,218	10,188	32	0	605	0	0	123,393	4.1
5,000万円 // 1億円 //	10	949,226	929,994	48,665	2,577	0	0	7,134	0	0	38,954	1.3
1億円 を超える金額	2	302,707	297,330	17,840	2,080	0	0	0	0	0	15,760	0.5
合 計	30,270	91,224,465	57,132,205	3,259,723	115,443	62,340	29,279	19,617	638	366	3,032,040	100.0
200万円 以下の金額	22,288	44,190,729	22,725,879	1,269,895	20,074	50,121	14,353	3,440	42	161	1,181,704	39.0
200万円 を超え 700万円 以下	7,347	35,239,812	23,944,422	1,407,961	54,495	11,385	14,926	6,573	74	205	1,320,303	43.5
700万円 を超え 1,000万円 以下	325	4,072,834	3,410,332	183,179	10,731	479	0	1,199	246	0	170,524	5.6
1,000万円 を超える金額	310	7,721,090	7,051,572	398,688	30,143	355	0	8,405	276	0	359,509	11.9

イ 所得種類別所得割額調べ

(単位:千円)

所得の種類	人数 (人)	総所得金額 (分離課税含)	課税標準額 (分離課税含)	a 算出税額	b 税額控除 税額調整	c 調整控除額	d 住宅借入金 等特別税額 控除	e 配当割額及び 株式譲渡所得 割額の控除額	f 定額による 特別控除	g 減免税額	a-b-c-d-e-f-g 所得割額	構成比 (%)
合 計	30,270	91,224,465	57,132,205	3,259,723	115,443	62,340	29,279	19,617	638	366	3,032,040	100.0
給 与 所 得 者	21,461	64,627,565	39,225,153	2,352,609	82,850	42,307	27,579	570	420	157	2,198,726	72.5
営 業 所 得 者	1,645	6,477,780	4,363,217	261,728	10,086	3,481	1,353	85	36	205	246,482	8.1
農 業 所 得 者	21	52,475	29,544	1,772	1	54	0	0	0	0	1,717	0.1
そ の 他 の 所 得 者	6,688	12,665,479	6,643,826	398,352	10,486	15,895	248	2,456	54	4	369,209	12.2
土 地 等 分 離 課 税 を し た 者	455	7,401,166	6,870,465	245,262	12,020	603	99	16,506	128	0	215,906	7.1

(注) 構成比については、小数点第2位を四捨五入し、数値の調整は行わない。

(4) 個人市民税の所得控除額

ア 令和7年度所得控除額一覧表

控 除 種 類	控 除 額			
雑 損	(1) 5万円以下の場合 損失の金額－総所得金額等×1/10 (2) 5万円を超える場合 損失の金額－次の低い金額 ① 損失の金額－5万円超の災害関連支出の金額 ② 総所得金額等×1/10 (3) すべての場合 損失の金額－次の低い金額 ① 5万円 ② 総所得金額等×1/10			
医 療 費	支払った医療費から総所得金額等×5%か10万円のうち少ない方の金額を差引いた額 最高限度額200万円 ※医療費控除の特例（セルフメディケーション税制） 特定一般用医薬品等の購入費から1万2千円を差引いた額 最高限度額8万8千円			
社 会 保 険 料	支払った金額全額			
小規模企業共済等掛金	支払った第1種共済掛金と心身障害者扶養共済掛金との合計額			
生 命 保 険 料	平成23年12月31日以前の契約（旧契約）の場合			
	支払保険料		控除額	
	15,000円以下		支払金額の全額	
	15,001～40,000円		支払金額×1/2+7,500円	
	40,001～70,000円		支払金額×1/4+17,500円	
	70,000円超え		35,000円	
	※一般・年金あわせて70,000円が限度			
	平成24年1月1日以降の契約（新契約）の場合			
	支払保険料		控除額	
	12,000円以下		支払金額の全額	
	12,001～32,000円		支払金額×1/2+6,000円	
	32,001～56,000円		支払金額×1/4+14,000円	
56,000円超え		28,000円		
※一般・介護医療・年金あわせて70,000円が限度				
旧契約と新契約の両方がある場合 旧契約、新契約、両契約のいずれかを選択できる （両契約の場合は、新旧それぞれの合計額。但し、控除額はそれぞれ28,000円、一般・介護医療・年金あわせて70,000円が限度）				
地 震 保 険 料	支払保険料の1／2（最高25,000円）			
扶 養 控 除 等	配 偶 者	330,000円	特 定 扶 養	450,000円
	老 人 配 偶 者	380,000円	老 人 扶 養	380,000円
	一 般 扶 養	330,000円	同 居 老 親 加 算	70,000円

	普 通 障 害 者	260,000円	寡 婦	260,000円
	特 別 障 害 者	300,000円	勤 労 学 生	260,000円
	同 居 特 障 加 算	230,000円	配 偶 者 特 別 （最 高）	330,000円
	ひ と り 親	300,000円	基 礎	430,000円
非 課 税 者 の 範 囲	障害者、未成年者、寡婦又はひとり親で合計所得金額 135万円以下			

イ 配偶者控除・配偶者特別控除

配偶者控除・配偶者特別控除一覧表			所得者の合計所得金額		
			900万円以下	～950万円以下	～1,000万円以下
			住民税控除額		
配偶者 控 除	配 偶 者 の 合 計 所 得 金 額	48万円以下	33万円	22万円	11万円
		老人控除対象配偶者	38万円	26万円	13万円
48万円超 95万円以下		33万円	22万円	11万円	
95万円超 100万円以下		33万円	22万円	11万円	
100万円超 105万円以下		31万円	21万円	11万円	
105万円超 110万円以下		26万円	18万円	9万円	
110万円超 115万円以下		21万円	14万円	7万円	
115万円超 120万円以下		16万円	11万円	6万円	
120万円超 125万円以下		11万円	8万円	4万円	
125万円超 130万円以下		6万円	4万円	2万円	
130万円超 133万円以下		3万円	2万円	1万円	
133万円超		—	—	—	

※合計所得金額が1,000万円を超える所得者は、配偶者控除及び配偶者特別控除の適用を受けることはできません。

同一生計配偶者	所得者と生計を一にする配偶者で、合計所得が48万円以下
控除対象配偶者	同一生計配偶者のうち、合計所得金額が1,000万円以下である所得者の配偶者
源泉控除対象配偶者	所得者（合計所得金額が900万円以下）と生計を一にする配偶者で、合計所得金額が95万円以下

2 法人市民税

(1) 法人市民税納税義務者数(各年度7月1日現在 課税状況等の調)

(単位:件)

年度 区分		令和3年度	令和4年度	令和5年度	令和6年度	令和7年度
地第 税1 法項 第に 3規 1定 2す 条る	9号法人	11	12	13	13	14
	8号法人	6	7	5	3	5
	7号法人	144	137	136	138	129
	6号法人	12	12	13	12	13
	5号法人	114	109	111	101	98
	4号法人	21	15	16	16	16
	3号法人	358	363	376	373	373
	2号法人	19	16	19	19	21
	1号法人	1,865	2,023	2,056	2,074	2,074
	その他法人	0	0	0	0	0
計		2,550	2,694	2,745	2,749	2,743

(2) 年度別法人市民税調定額(現年課税分決算数値)

(単位:円)

年度 区分	令和2年度	令和3年度	令和4年度	令和5年度	令和6年度
法人均等割	269,113,500	257,040,700	271,243,300	261,047,100	210,006,900
法人税割	153,266,100	139,744,900	156,183,600	179,018,700	270,910,500
計	422,379,600	396,785,600	427,426,900	440,065,800	480,917,400

(3) 令和6年度法人市民税業種別申告状況

(単位:円・件)

※ 業種項目		法人税割		均等割額		合計額	
		調定額	法人数 (申告のべ数)	調定額	法人数 (申告のべ数)	調定額	法人数 (申告のべ数)
A	農業	155,900	3	880,000	16	1,035,900	16
B	林業	1,100	1	158,300	4	159,400	4
C	漁業	316,800	2	270,800	6	587,600	6
D	鉱業	0	0	280,000	4	280,000	4
E	建設業	24,713,900	107	25,212,400	348	49,926,300	350
F	製造業	25,492,900	41	26,171,200	208	51,664,100	207
G	電気・ガス・熱供給	1,092,500	17	4,259,800	50	5,352,300	46
H	情報通信業	437,500	9	2,448,000	38	2,885,500	38
I	運輸業	3,268,800	9	15,481,500	68	18,750,300	69
J	卸売・小売業	51,280,700	174	61,405,100	566	112,685,800	571
K	金融・保険業	18,718,000	20	13,525,600	46	32,243,600	51
L	不動産業	15,910,700	83	23,092,600	313	39,003,300	314
M	飲食店・宿泊業	418,700	14	7,039,700	42	7,458,400	42
N	医療・福祉	587,100	7	1,169,000	18	1,756,100	18
O	サービス業	66,732,000	269	87,839,900	805	154,571,900	823
P	分類不能の産業	880,300	12	1,676,600	33	2,556,900	53
Q	教育・学習支援業	0	0	0	0	0	1
	計	210,006,900	768	270,910,500	2,565	480,917,400	2,613

※ 調定額・法人数とも年度中に申告のあったのべ数で、過年度分を含む。

5 固定資産税・ 都市計画税

1 土 地

(1) 固定資産税課税標準額等

(単位:千円・%)

年度 区分	令和2年度			令和3年度			令和4年度		
	決定価格	課税標準額	標準額 前年比	決定価格	課税標準額	標準額 前年比	決定価格	課税標準額	標準額 前年比
土 地	301,241,493	129,849,997	98.8	293,084,003	126,418,723	97.4	289,633,019	124,901,255	98.8
家 屋	212,264,686	212,004,303	101.0	190,815,577	187,157,873	88.3	207,004,873	206,732,839	110.5
合 計	513,506,179	341,854,300	100.1	483,899,580	313,576,596	91.7	496,637,892	331,634,094	105.8

年度 区分	令和5年度			令和6年度			令和7年度		
	決定価格	課税標準額	標準額 前年比	決定価格	課税標準額	標準額 前年比	決定価格	課税標準額	標準額 前年比
土 地	286,748,602	124,023,822	99.3	285,017,203	123,242,371	99.4	283,415,950	122,548,097	99.4
家 屋	208,756,825	208,488,716	100.8	205,500,358	205,235,007	98.4	207,598,005	207,332,654	101.0
合 計	495,505,427	332,512,538	100.3	490,517,561	328,477,378	98.8	491,013,955	329,880,751	100.4

(2) 年度別納税義務者及び調定額(当初現年度課税分)

区分 \ 年度	令和2年度			令和3年度			令和4年度		
	納税義務者(人)	調定額(円)	前年比(%)	納税義務者(人)	調定額(円)	前年比(%)	納税義務者(人)	調定額(円)	前年比(%)
土 地	37,191	1,816,636,000	98.8	36,880	1,768,546,300	97.4	36,762	1,747,553,800	98.8
家 屋	38,605	2,928,631,300	101.1	38,289	2,584,281,500	88.2	38,538	2,857,203,800	110.6
償却資産	845	579,762,100	99.7	689	513,050,700	88.5	858	565,536,500	110.2
小 計	50,958	5,325,029,400	100.1	50,579	4,865,878,500	91.4	53,121	5,170,294,100	106.3
交付金		21,851,200	98.9		21,714,300	99.4		21,557,900	99.3
合 計		5,346,880,600	100.1		4,887,592,800	91.4		5,191,852,000	106.2

区分 \ 年度	令和5年度			令和6年度			令和7年度		
	納税義務者(人)	調定額(円)	前年比(%)	納税義務者(人)	調定額(円)	前年比(%)	納税義務者(人)	調定額(円)	前年比(%)
土 地	36,536	1,696,479,400	97.1	36,310	1,724,343,800	101.6	36,126	1,714,629,400	99.4
家 屋	38,440	2,917,081,800	102.1	38,387	2,835,449,300	97.2	38,346	2,865,899,600	101.1
償却資産	874	545,597,700	96.5	876	552,356,800	101.2	905	560,583,720	101.5
小 計	52,673	5,159,158,900	99.8	52,151	5,112,149,900	99.1	51,628	5,141,112,720	100.6
交付金		21,404,300	99.3		20,954,700	97.9		20,575,100	98.2
合 計		5,180,563,200	99.8		5,133,104,600	99.1		5,161,687,820	100.6

(注) 小計の納税義務者については、実人数である。

(3) 令和7年度宅地に係る用途地区別評価状況

	区 分	地 積 A (㎡)	決定価格 B (千円)	課税標準額 (千円)	㎡当たり 平均価格 B/A(円)	㎡当たり 最高価格 (円)
商 業 地 区	繁 華 街	0	0	0	0	0
	高 度 商 業 地	0	0	0	0	0
	普 通 商 業 地	224,226	13,130,420	6,366,150	58,559	96,143
	小 計	224,226	13,130,420	6,366,150	58,559	96,143
住 宅 地 区	併用住宅地区	710,570	29,154,194	11,899,465	41,029	63,051
	高級住宅地区	8,859,720	64,473,797	29,404,276	7,277	24,741
	普通住宅地区	9,966,742	148,508,875	55,313,850	14,900	56,869
	小 計	19,537,032	242,136,866	96,617,591	12,394	63,051
村 落 地 区	集 団 地 区	0	0	0	0	0
	村 落 地 区	380,239	3,077,521	1,434,865	8,094	13,881
	小 計	380,239	3,077,521	1,434,865	8,094	13,881
	合 計	20,141,497	258,344,807	104,418,606	12,826	96,143

(4) 令和7年度土地の概要

地積・ 価格等 地 目		地 積				筆 数			
		非課税地積 (㎡)	評価総地積 (㎡)	法定免税点 未満のもの (㎡)	法定免税点 以上のもの (㎡)	非課税 筆 数	評価総 筆 数	免税点 未 満	免税点 以 上
一般田		0	338,374	24,863	313,511	0	925	79	846
宅地等介在田		0	0	0	0	0	0	0	0
畑		0	7,487,484	1,261,428	6,226,056	0	10,878	2,692	8,186
宅地等介在畑		0	94,454	10,626	83,828	0	328	61	267
宅 地	小規模住宅用地		6,514,062	475,985	6,038,077		47,796	4,611	43,185
	一般住宅用地		5,352,776	125,479	5,227,297		29,581	1,687	27,894
	商 業 地 等		8,942,447	44,440	8,898,007		22,302	446	21,856
	計	570,364	20,809,285	645,904	20,163,381	805	99,679	6,744	92,935
鉱 泉 地		188	2,066	54	2,012	55	592	16	576
池 沼		606,130	0	0	0	159	0	0	0
山 林		12,163,810	57,076,521	4,959,861	52,116,660	1,353	17,201	6,651	10,550
原 野		2,795,867	5,567,950	764,626	4,803,324	201	2,192	966	1,226
雑 種 地	ゴルフ場の用地	328,631	2,431,092	0	2,431,092	7	277	0	277
	遊園地等の用地	104,091	255,174	0	255,174	26	59	0	59
	鉄軌道の用地	0	443,940	29	443,911	0	1,218	2	1,216
	その他の雑種地	412,486	3,426,048	333,466	3,092,582	1,347	9,516	1,824	7,692
	計	845,208	6,556,254	333,495	6,222,759	1,380	11,070	1,826	9,244
そ の 他		9,106,045				32,905			
合 計		26,087,612	97,932,388	8,000,857	89,931,531	36,858	142,865	19,035	123,830

決 定 価 格				㎡当たりの価格	
総 額	免税点未満	免税点以上のもの		平均単価	最高価格
(千円)	(千円)	(千円)	課税標準額(千円)	(円)	(円)
26,090	1,933	24,157	24,157	77	99
0	0	0	0	0	0
280,877	45,468	235,409	235,409	38	108
187,233	11,863	175,370	122,662	1,982	6,044
108,151,236	3,383,528	104,767,708	17,461,277	16,603	89,308
55,536,814	362,703	55,174,111	18,391,328	10,375	86,463
98,494,594	85,873	98,408,721	68,569,441	11,014	96,143
262,182,644	3,832,104	258,350,540	104,422,046	12,599	96,143
1,037,543	2,746	1,034,797	1,034,797	502,199	3,746,704
0	0	0	0	0	0
949,169	89,311	859,858	859,858	17	29
56,593	6,218	50,375	50,375	10	100
3,077,456	0	3,077,456	2,099,683	1,266	1,869
495,882	0	495,882	334,540	1,943	2,835
1,333,800	207	1,333,593	935,515	3,004	7,048
17,863,890	85,377	17,778,513	12,431,055	5,214	84,409
22,771,028	85,584	22,685,444	15,798,793	3,473	84,409
287,491,177	4,075,227	283,415,950	122,548,097	2,936	

(5) 国有資産等所在市町村交付金及び納付金

<div> <div>区 分</div> <div>年 度</div> </div>		令和3年度	令和4年度	令和5年度	令和6年度	令和7年度
交 付 金	納税義務者	4	4	4	4	4
	調定額(千円)	21,714	21,558	21,404	20,955	20,575

2 家 屋

(1) 家屋総括表

年 度	区 分	棟 数	床面積(㎡)	評価額(千円)	㎡ 当り 単価(千円)
R3	木 造	36,546	3,922,047	78,295,210	19.963
	非木造	10,345	2,715,398	127,435,297	46.931
	合 計	46,891	6,637,445	205,730,507	30.995
R4	木 造	36,514	3,925,400	79,625,429	20.285
	非木造	10,338	2,710,812	127,483,394	47.028
	合 計	46,852	6,636,212	207,108,823	31.209
R5	木 造	36,543	3,927,906	80,940,654	20.607
	非木造	10,347	2,714,489	127,918,105	47.124
	合 計	46,890	6,642,395	208,858,759	31.443
R6	木 造	36,591	3,934,881	80,016,161	20.335
	非木造	10,368	2,720,014	125,585,854	46.171
	合 計	46,959	6,654,895	205,602,015	30.895
R7	木 造	36,637	3,940,935	81,583,241	20.701
	非木造	10,395	2,725,936	126,114,358	46.265
	合 計	47,032	6,666,871	207,697,599	31.154

(2) 新・増築家屋(当該年度課税分)

年 度	区 分	棟 数	床面積(㎡)	評価額(千円)	㎡ 当り 単価(千円)
R3	木 造	174	18,387	1,395,666	75.905
	非 木 造	38	8,408	907,995	107.992
	合 計	212	26,795	2,303,661	85.974
R4	木 造	170	19,396	1,477,058	76.153
	非 木 造	32	3,971	341,073	85.891
	合 計	202	23,367	1,818,131	77.808
R5	木 造	206	19,268	1,490,179	77.340
	非 木 造	37	4,712	451,942	95.913
	合 計	243	23,980	1,942,121	80.989
R6	木 造	167	19,030	1,603,838	84.279
	非 木 造	41	5,574	743,460	133.380
	合 計	208	24,604	2,347,298	95.403
R7	木 造	161	18,984	1,670,627	88.002
	非 木 造	24	4,202	449,796	107.043
	合 計	185	23,186	2,120,423	91.453

(3) 新築住宅(当該年度課税分)

[木 造]

年度 区分	令和3年度		令和4年度		令和5年度		令和6年度		令和7年度	
	棟数	床面積㎡	棟数	床面積㎡	棟数	床面積㎡	棟数	床面積㎡	棟数	床面積㎡
専 用 住 宅	135	15,308	157	17,414	151	16,589	136	14,510	138	16,949
共 同 住 宅	3	587	2	711	3	423	2	656	1	513
併 用 住 宅	4	561	1	93	4	492	0	0	2	268
合 計	142	16,456	160	18,218	158	17,504	138	15,166	141	17,730

[非木造] (住宅・アパート)

年度 構造	令和3年度		令和4年度		令和5年度		令和6年度		令和7年度	
	棟数	床面積㎡	棟数	床面積㎡	棟数	床面積㎡	棟数	床面積㎡	棟数	床面積㎡
鉄 骨 ・ 鉄 筋 コンクリート造	2	413	0	0	0	0	0	0	0	0
鉄筋コンクリート 造	3	679	2	145	4	2,061	4	389	2	313
鉄 骨 造	6	5,194	1	91	0	0	2	1,591	0	0
軽 量 鉄 骨 造	24	2,010	20	1,599	14	1,546	11	1,310	11	1,380
そ の 他	0	0	0	0	0	0	0	0	0	0
合 計	35	8,296	23	1,835	18	3,607	17	3,290	13	1,693

[軽減該当家屋]

年度 軽減	令和3年度		令和4年度		令和5年度		令和6年度		令和7年度	
	棟数	床面積㎡	棟数	床面積㎡	棟数	床面積㎡	棟数	床面積㎡	棟数	床面積㎡
3 年	147	13,409	185	14,156	113	11,105	105	9,755	103	9,114
5 年	42	4,610	39	4,150	53	5,808	49	5,180	57	6,025
7 年	0	0	1	120	0	0	0	0	0	0
合 計	189	18,019	225	18,426	166	16,913	154	14,935	160	15,139

(4) 建築確認申請件数

<div> <div>年度</div> <div>区分</div> </div>	令和2年度	令和3年度	令和4年度	令和5年度	令和6年度
住 宅	191	151	154	146	121
併 用 住 宅	4	3	4	4	4
店 舗	3	0	1	3	1
工 場	0	1	3	3	2
共同住宅・保養所・長屋	3	1	0	0	2
ホテル・ペンション・民宿	4	2	3	6	6
用 途 変 更	0	0	0	0	0
そ の 他	20	12	17	13	19
合 計	225	170	182	175	155

3 償却資産

(1) 令和7年度償却資産の段階別納税義務者数等に関する調べ(免税点未満のものを含む)

区 分			納税義務者数① (人)	課税標準額② (千円)	②の構成比 (%)
150万円未満のもの			1,415	576,579	1.4
150万円以上 160万円未満のもの			26	40,179	0.1
160万円以上 170万円未満のもの			19	31,062	0.1
170万円以上 180万円未満のもの			22	38,393	0.1
180万円以上 190万円未満のもの			13	24,024	0.1
190万円以上 200万円未満のもの			21	40,999	0.1
200万円以上 250万円未満のもの			71	162,948	0.4
250万円以上 300万円未満のもの			68	185,263	0.5
300万円以上 1,000万円未満のもの			327	1,818,203	4.5
1,000万円以上 2,000万円未満のもの			118	1,664,754	4.1
2,000万円以上 3,000万円未満のもの			37	914,994	2.3
3,000万円以上 1億円未満のもの			108	5,825,876	14.3
1億円以上のもの			65	29,295,395	72.1
合 計			2,310	40,618,669	100.0
内 訳	法 第 3 8 9 条 関 係	大臣配分分	13	12,249,615	—
		知事配分分	3	3,522,801	—
	法 第 7 4 3 条 関 係		—	—	—

(注) 構成比については、小数点第2位を四捨五入し、数値の調整は行わない。

(2) 償却資産課税標準額及び納税義務者の内訳(免税点以上のもの)

<div> <div>年度</div> <div>種別</div> </div>		令和3年度			令和4年度		
		法人	個人	合計	法人	個人	合計
市長が価格等を決定したもの	構 築 物	9,964,303	238,928	10,203,231	11,294,099	252,357	11,546,456
	機械及び装置	5,568,720	183,818	5,752,538	7,182,148	214,972	7,397,120
	船 舶	21,432	12,136	33,568	49,351	25,512	74,863
	航 空 機	0	0	0	0	0	0
	車両及び運搬具	107,338	8	107,346	105,854	65	105,919
	工具・器具及び備品	4,232,708	109,818	4,342,526	5,170,665	120,172	5,290,837
	小 計	19,894,501	544,708	20,439,209	23,802,117	613,078	24,415,195
法第389条関係	総務大臣が価格等を決定し配分したもの	12,477,730	0	12,477,730	12,373,610	0	12,373,610
	県知事が価格等を決定し配分したもの	3,729,617	0	3,729,617	3,606,702	0	3,606,702
	小 計	16,207,347	0	16,207,347	15,980,312	0	15,980,312
合 計		36,101,848	544,708	36,646,556	39,782,429	613,078	40,395,507
納税義務者数		607	82	689	754	104	858

(単位:千円・人)

令和5年度			令和6年度			令和7年度		
法人	個人	合計	法人	個人	合計	法人	個人	合計
10,349,970	204,325	10,554,295	10,703,741	231,900	10,935,641	10,827,863	209,521	11,037,384
6,702,400	207,714	6,910,114	6,707,837	194,899	6,902,736	6,945,369	165,825	7,111,194
146,794	21,187	167,981	146,180	17,630	163,810	80,311	12,918	93,229
0	0	0	0	0	0	0	0	0
80,824	65	80,889	88,616	473	89,089	128,269	273	128,542
5,273,378	103,893	5,377,271	5,364,570	117,491	5,482,061	5,790,835	108,643	5,899,478
22,553,366	537,184	23,090,550	23,010,944	562,393	23,573,337	23,772,647	497,180	24,269,827
12,309,877	0	12,309,877	12,241,341	0	12,241,341	12,249,462	0	12,249,462
3,570,885	0	3,570,885	3,552,125	0	3,552,125	3,522,801	0	3,522,801
15,880,762	0	15,880,762	15,793,466	0	15,793,466	15,772,263	0	15,772,263
38,434,128	537,184	38,971,312	38,804,410	562,393	39,366,803	39,544,910	497,180	40,042,090
768	102	870	766	106	872	799	96	895

4 都市計画税

(1) 都市計画区域及び課税面積

(単位:千㎡)

区 分	市町村の面積	市街化区域	市街化調整区域	その他	計
課 税 区 域 の 面 積		0	0	94,085	94,085
都 市 計 画 区 域 の 面 積	124,020	0	0	124,020	124,020

(2) 都市計画税課税標準額等

(単位:千円・%)

年度 区分	令 和 2 年 度			令 和 3 年 度		
	決定価格	課税標準額	前年比	決定価格	課税標準額	前年比
土 地	301,068,792	167,931,741	98.8	292,909,099	163,306,226	97.2
家 屋	212,255,723	211,995,340	101.0	190,807,035	187,149,331	88.3
合 計	513,324,515	379,927,081	100.0	483,716,134	350,455,557	92.2

年度 区分	令 和 4 年 度			令 和 5 年 度		
	決定価格	課税標準額	前年比	決定価格	課税標準額	前年比
土 地	289,458,246	161,503,196	98.9	286,575,611	160,183,864	99.2
家 屋	206,996,232	206,724,198	110.5	208,748,185	208,480,075	100.8
合 計	496,454,478	368,227,394	105.1	495,323,796	368,663,939	100.1

年度 区分	令 和 6 年 度			令 和 7 年 度		
	決定価格	課税標準額	前年比	決定価格	課税標準額	前年比
土 地	284,855,185	159,134,504	99.3	283,258,573	158,242,159	99.4
家 屋	205,477,377	205,212,025	98.4	207,589,366	207,324,014	101.0
合 計	490,332,562	364,346,529	98.8	490,847,939	365,566,173	100.3

(3) 年度別納税義務者及び調定額(当初現年度課税分)

(単位:人・円・%)

年度 区分	令和2年度			令和3年度		
	納税義務者	調定額	前年比	納税義務者	調定額	前年比
土地	37,181	502,477,300	98.8	36,870	488,525,300	97.2
家屋	38,604	634,325,100	101.0	38,288	559,853,400	88.3
合計	50,615	1,136,802,400	100.0	50,275	1,048,378,700	92.2

年度 区分	令和4年度			令和5年度		
	納税義務者	調定額	前年比	納税義務者	調定額	前年比
土地	36,752	483,392,400	98.9	36,528	479,450,700	99.2
家屋	38,537	618,740,900	110.5	38,439	624,007,600	100.9
合計	50,108	1,102,133,300	105.1	49,725	1,103,458,300	100.1

年度 区分	令和6年度			令和7年度		
	納税義務者	調定額	前年比	納税義務者	調定額	前年比
土地	36,302	476,305,100	99.3	36,118	473,642,300	99.4
家屋	45,844	614,219,700	98.4	45,436	620,549,100	101.0
合計	49,347	1,090,524,800	98.8	48,963	1,094,191,400	100.3

6 諸 税

1 市たばこ税

(単位:円)

月別	平成31年度	令和2年度	前年比(%)	令和3年度	前年比(%)	令和4年度	前年比(%)	令和5年度	前年比(%)	令和6年度	前年比(%)
3	42,962,308	42,262,440	98.4	46,819,177	110.8	47,481,622	101.4	50,953,108	107.3	46,185,618	90.6
4	46,377,568	41,040,839	88.5	45,248,025	110.3	47,206,151	104.3	45,346,864	96.1	63,283,213	139.6
5	46,719,262	40,948,680	87.6	43,003,786	105.0	47,434,796	110.3	50,730,165	106.9	48,951,117	96.5
6	41,318,935	43,793,747	106.0	44,935,994	102.6	50,215,596	111.7	54,392,076	108.3	43,242,185	79.5
7	47,802,217	46,222,466	96.7	45,609,182	98.7	49,571,665	108.7	48,924,629	98.7	51,343,752	104.9
8	48,554,359	45,608,044	93.9	47,084,595	103.2	55,180,990	117.2	51,636,731	93.6	51,995,249	100.7
9	47,246,286	56,666,406	119.9	59,765,698	105.5	49,328,579	82.5	47,609,747	96.5	46,559,009	97.8
10	41,814,305	34,343,773	82.1	35,857,693	104.4	47,448,017	132.3	47,436,343	100.0	47,955,411	101.1
11	41,497,128	41,207,191	99.3	43,927,190	106.6	49,101,794	111.8	47,142,884	96.0	46,664,536	99.0
12	45,624,129	46,030,126	100.9	52,139,217	113.3	51,146,405	98.1	49,211,435	96.2	47,957,993	97.5
1	42,699,049	40,598,336	95.1	42,535,557	104.8	44,964,261	105.7	46,927,940	104.4	47,161,198	100.5
2	40,065,830	40,432,174	100.9	41,263,874	102.1	52,714,638	127.8	42,979,960	81.5	42,189,054	98.2
計	532,681,376	519,154,222	97.5	548,189,988	105.6	591,794,514	108.0	583,291,882	98.6	583,488,335	100.0
記	参 考(税率)	参 考(税率)		参 考(税率)		参 考(税率)		参 考(税率)		参 考(税率)	
事	10月出荷分から 旧3級品 5692/1000本 旧3級品以外 5692/1000本	10月出荷分から 6122/1000本		10月出荷分から 6552/1000本		6552/1000本		6552/1000本		6552/1000本	

2 軽自動車税種別割

<div> <div>年度</div> <div>税額</div> <div>車種</div> </div>		令和 2 年 度						令和 3 年 度					
		当初 調定 (台)	年間 増減 (台)	身障 減免 (台)	その他 減免 (台)	最終 調定 (台)	非課税 台数 (台)	当初 調定 (台)	年間 増減 (台)	身障 減免 (台)	その他 減免 (台)	最終 調定 (台)	非課税 台数 (台)
原付一種 (50CC以下)	2,000	4,248	-1	-1	-2	4,244	4	4,077		-2	-2	4,073	4
原付二種 (51～90CC)	2,000	239	-1			238		237				237	
原付三種 (91～125CC)	2,400	980	-2	-2		976	14	1,007		-1		1,006	14
原付 ミニカー	3,700	86		-1		85		93		-1		92	
軽二輪 (126～250CC)	3,600	787	-1	-1		785	3	798		-1		797	3
軽四輪乗用 (営業用)	1,800 ～ 8,200	2				2		2				2	
軽四輪乗用 (自家用)	2,700 ～ 12,900	15,721	-12	-215	-34	15,460	8	15,968	-13	-214	-33	15,708	8
軽四輪貨物 (営業用)	1,000 ～ 4,500	94		-3		91		105		-4		101	
軽四輪貨物 (自家用)	1,300 ～ 6,000	5,256	-3	-22	-18	5,213	25	5,281	-5	-22	-16	5,238	26
小型特殊 農耕用	2,400	37				37		37				37	
小型特殊 その他のもの	5,900	60				60	1	60				60	1
小型二輪 250CC超	6,000	620				620	2	692	-3			689	2
計		28,130	-20	-245	-54	27,811	57	28,357	-21	-245	-51	28,040	58
最終調定額(千円)		192,122						199,418					
対前年度比(%)		102.6						103.8					

令和 4 年 度						令和 5 年 度						令和 6 年 度					
当初 調定 (台)	年間 増減 (台)	身障 減免 (台)	その他 減免 (台)	最終 調定 (台)	非課税 台数 (台)	当初 調定 (台)	年間 増減 (台)	身障 減免 (台)	その他 減免 (台)	最終 調定 (台)	非課税 台数 (台)	当初 調定 (台)	年間 増減 (台)	身障 減免 (台)	その他 減免 (台)	最終 調定 (台)	非課税 台数 (台)
3,911	-1	-2	-2	3,906	2	3,774	-2	-2	-2	3,768	2	3,621	0	-2	0	3,619	1
242	-1			241		231	0	0	0	231	0	221	0	0	0	221	0
1,018		-1		1,017	16	1,059	0	-2	0	1,057	11	1,103	0	-1	0	1,102	11
98	-1	-1		96		100	0	-1	0	99	0	105	0	-1	0	104	0
850	-2	-1		847	3	892	-1	0	0	891	3	908	0	0	0	908	2
2				2		3	0	0	0	3	0	3	0	0	0	3	0
16,101	-16	-224	-34	15,827	9	16,297	-7	-228	-34	16,028	9	16,391	-1	-213	-32	16,145	8
103	-1	-4		98		102	0	-4	0	98	0	104	0	-4	0	100	0
5,278	-2	-23	-13	5,240	26	5,339	-2	-26	-13	5,298	25	5,378	0	-23	-12	5,343	29
39				39		40	0	0	0	40	0	43	0	0	0	43	0
59				59	1	56	0	0	0	56	1	58	0	0	0	58	1
724	-1			723	1	791	0	0	0	791	2	813	-2	0	0	811	1
28,425	-25	-256	-49	28,095	58	28,684	-12	-263	-49	28,360	53	28,748	-3	-244	-44	28,457	53
206,182						212,153						216,526					
103.4						102.9						102.1					

(1) 軽四輪乗用(営業用)調定台数内訳

年度 税 車 種 額		令和 6 年 度					
		当初 調定 (台)	年間 増減 (台)	身障 減免 (台)	その他 減免 (台)	最終 調定 (台)	非課税 台数 (台)
旧税率	5,500	2				2	
新税率 (軽課対象外)	6,900	1				1	
軽 課	電気軽自動車等	1,800				0	
	令和12年度燃費 基準90%達成車	3,500				0	
	令和12年度燃費 基準70%達成車	5,200				0	
重課	8,200					0	
計		3				3	

(2) 軽四輪乗用(自家用)調定台数内訳

年度 税 車 種 額		令和 6 年 度					
		当初 調定 (台)	年間 増減 (台)	身障 減免 (台)	その他 減免 (台)	最終 調定 (台)	非課税 台数 (台)
旧税率	7,200	3,777		-47	-15	3,715	6
新税率 (軽課対象外)	10,800	8,551		-115	-10	8,426	1
軽課	2,700	25		-1		24	
重課	12,900	4,038	-1	-50	-7	3,980	1
計		16,391	-1	-213	-32	16,145	8

(3) 軽四輪貨物(営業用)調定台数内訳

<div> <div>年度</div> <div>税額</div> <div>車種</div> </div>		令和 6 年 度					
		当初 調定 (台)	年間 増減 (台)	身障 減免 (台)	その他 減免 (台)	最終 調定 (台)	非課税 台数 (台)
旧税率	3,000	20		-1		19	
新税率 (軽課対象外)	3,800	54		-3		51	
軽課	1,000	4				4	
重課	4,500	26				26	
計		104		-4		100	

(4) 軽四輪貨物(自家用)調定台数内訳

<div> <div>年度</div> <div>税額</div> <div>車種</div> </div>		令和 6 年 度					
		当初 調定 (台)	年間 増減 (台)	身障 減免 (台)	その他 減免 (台)	最終 調定 (台)	非課税 台数 (台)
旧税率	4,000	945		-8	-5	932	9
新税率 (軽課対象外)	5,000	2,512		-9		2,503	12
重課	1,300					0	
重課	6,000	1,921		-6	-7	1,908	8
計		5,378		-23	-12	5,343	29

3 軽自動車税環境性能割

(1) 予算額・調定額・収入済額・件数 (単位:円、件)

年度 区分	令和5年度	令和6年度
予算額	14,730,000	12,838,000
調定額	13,379,100	17,195,700
収入済額	13,379,100	17,195,700
件数	597	776

(2) 軽自動車税環境性能割月別件数、月別調定額 (単位:件、円)

対象月	調定月	令和5年度		令和6年度	
2月	4月	54	1,206,300	59	1,435,900
3月	5月	66	1,526,100	64	1,435,900
4月	6月	44	932,000	53	1,235,800
5月	7月	53	1,240,100	53	1,163,100
6月	8月	38	839,500	76	1,536,100
7月	9月	29	674,800	70	1,703,000
8月	10月	32	683,800	68	1,361,100
9月	11月	51	1,228,700	75	1,648,000
10月	12月	54	1,160,500	83	1,839,600
11月	1月	60	1,406,700	64	1,314,400
12月	2月	42	863,900	49	1,086,700
1月	3月	74	1,616,700	62	1,436,100
合計		597	13,379,100	776	17,195,700

(3) 軽自動車税環境性能割徴収取扱費 (単位:円)

	令和5年度	令和6年度
徴収取扱費	707,235	675,925

4 入 湯 税 (内訳及び件数)

入湯税の内訳

	課 税 人 員				調定額(円)	免 税 人 員		
	旅館(人)	寮(人)	その他(人)	計(人)		旅館(人)	寮(人)	その他(人)
令和2年度	1,139,989	58,211	84,864	1,283,064	192,459,600	35,981	6,444	247,196
令和3年度	1,314,442	62,624	103,401	1,480,467	222,070,500	46,324	8,226	209,161
令和4年度	1,752,703	100,649	122,981	1,976,333	296,449,950	56,509	11,876	239,732
令和5年度	1,875,753	124,023	119,383	2,119,159	317,873,850	54,143	15,023	241,351
令和6年度	1,942,705	131,279	152,895	2,226,879	334,031,850	62,699	22,519	203,480

入湯税対象旅館・寮件数

	種別	市内(件)	宇佐美(件)	小室(件)	対島(件)	合計(件)
令和2年度	旅館	56	18	15	161	250
	寮	19	1	5	44	69
	その他	1	1	0	3	5
	合計	76	20	20	208	324
令和3年度	旅館	63	19	16	171	269
	寮	18	1	5	41	65
	その他	1	1	0	3	5
	合計	82	21	21	215	339
令和4年度	旅館	62	18	16	189	285
	寮	18	1	5	39	63
	その他	1	1	0	3	5
	合計	81	20	21	231	353
令和5年度	旅館	59	19	18	223	319
	寮	16	1	5	39	61
	その他	1	1	0	3	5
	合計	76	21	23	265	385
令和6年度	旅館	63	20	21	237	341
	寮	16	1	5	38	60
	その他	1	1	0	3	5
	合計	80	22	26	278	406

※入湯税率
利用料金(宿泊及び飲食料金を含む。)が1,000円を超えるもの

150円

7 国民健康保険税

国民健康保険税

1 基礎課税分

(1) 税 率 (令和7年度)

所得割	資産割	均等割	平等割
基準総所得金額 5.7/100		被保険者一人につき 24,000円	1世帯につき 16,000円

(2) 国民健康保険税の内訳(本算定時)

(単位:千円)

年度		所得割	資産割	均等割	平等割	調定額
H30	合計	766,097		371,473	160,476	1,298,046
	うち退職分	6,632		3,557	1,106	11,295
H31	合計	719,576		344,718	152,006	1,216,300
	うち退職分	945		591	237	1,773
R2	合計	711,011		340,028	148,165	1,199,204
	うち退職分	0		0	0	0
R3	合計	685,660		330,409	145,296	1,161,365
	うち退職分	0		0	0	0
R4	合計	646,394		313,183	140,234	1,099,811
	うち退職分	0		0	0	0
R5	合計	642,581		291,730	132,640	1,066,951
	うち退職分	0		0	0	0
R6	合計	677,808		297,290	137,024	1,112,122
	うち退職分	0		0	0	0
R7	合計	635,133		279,223	121,859	1,036,215
	うち退職分	0		0	0	0

(3) 限度額の状況

年度	限度額
H30	54万円
H31	58万円
R2	61万円
R3	63万円
R4	63万円
R5	65万円
R6	65万円
R7	65万円

(4) 被保険者数(本算定時)

年度		被保険者数	世 帯 数
H30	合計	23,033	14,777
	うち退職分	219	168
H31	合計	21,759	14,196
	うち退職分	39	40
R2	合計	20,945	13,888
	うち退職分	0	0
R3	合計	20,478	13,726
	うち退職分	0	0
R4	合計	19,842	13,413
	うち退職分	0	0
R5	合計	18,458	12,679
	うち退職分	0	0
R6	合計	17,189	11,990
	うち退職分	0	0
R7	合計	16,365	11,565
	うち退職分	0	0

2 後期高齢者支援金等課税分

(1) 税 率 (令和7年度)

所得割	資産割	均等割	平等割
基準総所得金額 2.2/100		被保険者一人につき 9,600円	1世帯につき 6,000円

(2) 国民健康保険税の内訳(本算定時)

(単位:千円)

年度		所得割	資産割	均等割	平等割	調定額
H30	合計	285,263		139,302	60,178	484,743
	うち退職分	2,481		1,334	415	4,230
H31	合計	266,019		129,269	57,002	452,290
	うち退職分	355		222	89	666
R2	合計	261,546		127,510	55,562	444,618
	うち退職分	0		0	0	0
R3	合計	251,605		123,903	54,486	429,994
	うち退職分	0		0	0	0
R4	合計	237,290		117,444	52,588	407,322
	うち退職分	0		0	0	0
R5	合計	235,889		109,399	49,740	395,028
	うち退職分	0		0	0	0
R6	合計	251,564		111,484	51,384	414,432
	うち退職分	0		0	0	0
R7	合計	243,856		111,689	45,697	401,242
	うち退職分	0		0	0	0

(3) 限度額の状況

年度	限度額
H30	19万円
H31	19万円
R2	19万円
R3	19万円
R4	19万円
R5	20万円
R6	22万円
R7	24万円

(4) 被保険者数(本算定時)

年度		被保険者数	世 帯 数
H30	合計	23,033	14,777
	うち退職分	219	168
H31	合計	21,759	14,196
	うち退職分	39	40
R2	合計	20,945	13,888
	うち退職分	0	0
R3	合計	20,478	13,726
	うち退職分	0	0
R4	合計	19,842	13,413
	うち退職分	0	0
R5	合計	18,458	12,679
	うち退職分	0	0
R6	合計	17,189	11,990
	うち退職分	0	0
R7	合計	16,365	11,565
	うち退職分	0	0

3 介護納付金課税分

(1) 税 率 (令和7年度)

所得割	資産割	均等割	平等割
基準総所得金額 1.7/100		被保険者一人につき 13,200円	

(2) 国民健康保険税の内訳(本算定時)

(単位:千円)

年度		所得割	資産割	均等割	平等割	調定額
H30	合計	103,777		77,855		181,632
	うち退職分	1,943		1,995		3,938
H31	合計	95,866		72,362		168,228
	うち退職分	287		351		638
R2	合計	95,000		69,509		164,509
	うち退職分	0		0		0
R3	合計	92,605		66,780		159,385
	うち退職分	0		0		0
R4	合計	87,750		65,106		152,856
	うち退職分	0		0		0
R5	合計	87,796		61,950		149,746
	うち退職分	0		0		0
R6	合計	95,605		64,490		160,095
	うち退職分	0		0		0
R7	合計	88,010		57,838		145,848
	うち退職分	0		0		0

(3) 限度額の状況

年度	限度額
H30	16万円
H31	16万円
R2	16万円
R3	17万円
R4	17万円
R5	17万円
R6	17万円
R7	17万円

(4) 被保険者数(本算定時)

年度		被保険者数	世 帯 数
H30	合計	7,696	6,382
	うち退職分	208	158
H31	合計	7,299	6,108
	うち退職分	39	35
R2	合計	7,009	5,910
	うち退職分	0	0
R3	合計	6,845	5,819
	うち退職分	0	0
R4	合計	6,740	5,725
	うち退職分	0	0
R5	合計	6,475	5,527
	うち退職分	0	0
R6	合計	6,184	5,303
	うち退職分	0	0
R7	合計	6,054	5,214
	うち退職分	0	0

8 徵 収

1 口座振替及びコンビニ収納状況

口座振替の状況

(単位: %)

税目 年度	市民税	固定資産税	軽自動車税	国保税	合計
平成 28 年 度	17.2	35.5	12.1	27.7	24.0
平成 29 年 度	16.9	35.6	11.9	27.6	23.9
平成 30 年 度	16.7	35.7	11.9	28.1	23.9
平成 31 年 度	16.7	35.7	11.9	28.1	24.0
令和 2 年 度	16.8	35.9	11.8	27.3	23.9
令和 3 年 度	15.7	38.3	11.6	27.6	23.7
令和 4 年 度	16.2	36.2	11.7	27.7	23.9
令和 5 年 度	16.0	38.1	11.5	27.5	24.2
令和 6 年 度	13.3	37.9	11.5	29.0	23.5

※ 本表の割合は、金融機関等へ口座振替を依頼した件数を税目ごとの納税義務者数で除した数値

※ 市県民税は普通徴収者数に、軽自動車税は課税台帳数に占める割合

コンビニ収納の状況

(単位: %)

税目 年度	市民税	固定資産税	軽自動車税	国保税	合計
平成 28 年 度	18.7	27.0	49.6	28.9	26.8
平成 29 年 度	18.1	27.2	51.2	29.2	26.6
平成 30 年 度	17.0	28.9	51.7	28.0	26.8
平成 31 年 度	16.2	30.5	54.1	27.5	27.3
令和 2 年 度	16.9	31.7	55.3	28.8	28.4
令和 3 年 度	16.4	30.8	57.3	28.5	28.0
令和 4 年 度	18.3	37.0	57.3	30.3	31.6
令和 5 年 度	16.3	33.8	52.0	26.6	28.5
令和 6 年 度	16.7	35.0	52.0	29.2	30.0

※ 本表の割合は、各税目ごとのコンビニ収納件数をそれぞれの税目ごとの収納合計件数で除した数値(各年度4月～翌年3月末)

2 市税年度別収納状況

年度 税目	令 和 3 年 度				令 和 4 年 度			
	調定額	収入済額	収納率	前年比	調定額	収入済額	収納率	前年比
市 民 税	3,470,279,095	3,297,431,584	95.0	97.4	3,493,857,915	3,337,575,745	95.5	101.2
個 人	3,049,246,857	2,894,243,117	94.9	97.4	3,049,897,844	2,908,448,533	95.4	100.5
現年分	2,875,985,202	2,836,785,791	98.6	97.6	2,900,682,150	2,859,085,991	98.6	100.8
繰越分	173,261,655	57,457,326	33.2	88.7	149,215,694	49,362,542	33.1	85.9
法 人	421,032,238	403,188,467	95.8	97.3	443,960,071	429,127,212	96.7	106.4
現年分	396,785,600	391,494,400	98.7	95.8	427,426,900	424,426,176	99.3	108.4
繰越分	24,246,638	11,694,067	48.2	216.5	16,533,171	4,701,036	28.4	40.2
固 定 資 産 税	5,344,608,070	4,964,837,861	92.9	95.0	5,513,719,095	5,175,756,872	93.9	104.2
純固定資産税	5,322,893,770	4,943,123,561	92.9	95.0	5,492,161,195	5,154,198,972	93.8	104.3
現年分	4,861,871,400	4,754,589,023	97.8	93.3	5,160,997,200	5,068,753,480	98.2	106.6
繰越分	461,022,370	188,534,538	40.9	174.7	331,163,995	85,445,492	25.8	45.3
交付金納付金	21,714,300	21,714,300	100.0	99.4	21,557,900	21,557,900	100.0	99.3
軽自動車税 種 別 割	211,498,018	199,312,013	94.2	103.3	216,629,009	206,756,435	95.4	103.7
現年分	199,424,400	196,029,086	98.3	104.0	206,214,800	203,126,695	98.5	103.6
繰越分	12,073,618	3,282,927	27.2	74.4	10,414,209	3,629,740	34.9	110.6
軽自動車税 環 境 性 能 割	9,427,500	9,427,500	100.0	120.3	13,859,000	13,859,000	100.0	147.0
市たばこ税	548,189,988	548,189,988	100.0	105.6	591,794,514	591,794,514	100.0	108.0
特別土地 保有 税	0	0	—	—	0	0	—	—
現年分	0	0	—	—	0	0	—	—
繰越分	0	0	—	—	0	0	—	—
入 湯 税	227,722,597	218,140,070	95.8	114.5	305,531,327	298,671,450	97.8	136.9
現年分	222,070,050	217,646,850	98.0	115.4	296,449,950	294,593,400	99.4	135.4
繰越分	5,652,547	493,220	8.7	24.6	9,081,377	4,078,050	44.9	826.8
都 市 計 画 税	1,145,470,279	1,068,839,980	93.3	96.0	1,164,908,395	1,094,481,432	94.0	102.4
現年分	1,044,628,200	1,028,149,750	98.4	94.5	1,098,799,600	1,077,403,518	98.1	104.8
繰越分	100,842,079	40,690,230	40.4	156.7	66,108,795	17,077,914	25.8	42.0
現 年 分 計	10,180,096,640	10,004,026,688	98.3	95.9	10,717,782,014	10,554,600,674	98.5	105.5
滞納繰越分計	777,098,907	302,152,308	38.9	143.6	582,517,241	164,294,774	28.2	54.4
合 計	10,957,195,547	10,306,178,996	94.1	96.9	11,300,299,255	10,718,895,448	94.9	104.0

※「前年比」は、収入済額の比較

(単位:円・%)

令和5年度				令和6年度			
調定額	収入済額	収納率	前年比	調定額	収入済額	収納率	前年比
3,595,030,233	3,443,197,669	95.8	103.2	3,462,616,849	3,318,195,706	95.8	96.4
3,138,780,259	3,003,685,968	95.7	103.3	2,965,849,732	2,837,485,699	95.7	94.5
3,004,722,130	2,962,415,016	98.6	103.6	2,836,613,680	2,799,784,415	98.7	94.5
134,058,129	41,270,952	30.8	83.6	129,236,052	37,701,284	29.2	91.4
456,249,974	439,511,701	96.3	102.4	496,767,117	480,710,007	96.8	109.4
440,065,800	436,626,195	99.2	102.9	480,917,400	478,022,080	99.4	109.5
16,184,174	2,885,506	17.8	61.4	15,849,717	2,687,927	17.0	93.2
5,467,707,749	5,143,602,089	94.1	99.4	5,402,500,548	5,105,338,791	94.5	99.3
5,446,303,449	5,122,197,789	94.0	99.4	5,381,545,848	5,084,384,091	94.5	99.3
5,158,570,100	5,066,419,924	98.2	100.0	5,114,622,900	5,023,567,190	98.2	99.2
287,733,349	55,777,865	19.4	65.3	266,922,948	60,816,901	22.8	109.0
21,404,300	21,404,300	100.0	99.3	20,954,700	20,954,700	100.0	97.9
220,821,434	212,029,888	96.0	102.6	224,412,590	216,145,040	96.3	101.9
212,153,200	209,132,672	98.6	103.0	216,526,100	213,705,760	98.7	102.2
8,668,234	2,897,216	33.4	79.8	7,886,490	2,439,280	30.9	84.2
13,379,100	13,379,100	100.0	96.5	17,195,700	17,195,700	100.0	128.5
583,291,882	583,291,882	100.0	98.6	583,488,335	583,488,335	100.0	100.0
0	0	—	—	0	0	—	—
0	0	—	—	0	0	—	—
0	0	—	—	0	0	—	—
324,793,727	319,187,230	98.3	106.9	339,626,470	334,984,490	98.6	104.9
317,873,850	316,624,400	99.6	107.5	334,031,850	332,680,110	99.6	105.1
6,919,877	2,562,830	37.0	62.8	5,594,620	2,304,380	41.2	89.9
1,161,870,526	1,097,342,718	94.4	100.3	1,139,436,487	1,077,714,506	94.6	98.2
1,101,685,300	1,085,659,269	98.5	100.8	1,087,353,400	1,065,847,666	98.0	98.2
60,185,226	11,683,449	19.4	68.4	52,083,087	11,866,840	22.8	101.6
10,853,145,662	10,694,952,758	98.5	101.3	10,691,704,065	10,535,245,956	98.5	98.5
513,748,989	117,077,818	22.8	71.3	477,572,914	117,816,612	24.7	100.6
11,366,894,651	10,812,030,576	95.1	100.9	11,169,276,979	10,653,062,568	95.4	98.5

3 国民健康保険税年度別収納状況

年度 税目	令和3年度				令和4年度			
	調定額	収入済額	収納率	前年比	調定額	収入済額	収納率	前年比
一般被保険者 国民健康保険税	2,125,405,721	1,772,275,983	83.4	98.3	1,951,165,877	1,647,929,089	84.5	93.0
医療現年分	1,157,103,884	1,096,454,050	94.8	99.3	1,076,774,362	1,020,701,090	94.8	93.1
支援現年分	428,048,316	405,274,123	94.7	99.4	398,256,738	376,917,888	94.6	93.0
介護現年分	158,990,000	148,049,361	93.1	102.0	150,577,900	139,852,146	92.9	94.5
医療繰越分	251,622,974	80,070,641	31.8	82.7	213,512,912	72,090,424	33.8	90.0
支援繰越分	81,679,797	26,450,117	32.4	87.7	72,453,935	24,908,342	34.4	94.2
介護繰越分	47,960,750	15,977,691	33.3	82.1	39,590,030	13,459,199	34.0	84.2
退職被保険者等 国民健康保険税	1,988,982	1,052,938	52.9	97.2	936,044	362,965	38.8	34.5
医療現年分	0	0	－	皆減	0	0	－	－
支援現年分	0	0	－	皆減	0	0	－	－
介護現年分	0	0	－	皆減	0	0	－	－
医療繰越分	1,239,193	662,342	53.4	97.0	576,851	225,445	39.1	34.0
支援滞繰分	342,110	178,273	52.1	96.8	163,837	64,228	39.2	36.0
介護繰越分	407,679	212,323	52.1	100.8	195,356	73,292	37.5	34.5
医療現年分計	1,157,103,884	1,096,454,050	94.8	99.3	1,076,774,362	1,020,701,090	94.8	93.1
支援現年分計	428,048,316	405,274,123	94.7	99.4	398,256,738	376,917,888	94.6	93.0
介護現年分計	158,990,000	148,049,361	93.1	102.0	150,577,900	139,852,146	92.9	94.5
医療繰越分計	252,862,167	80,732,983	31.9	82.8	214,089,763	72,315,869	33.8	89.6
支援繰越分計	82,021,907	26,628,390	32.5	87.8	72,617,772	24,972,570	34.4	93.8
介護繰越分計	48,368,429	16,190,014	33.5	82.3	39,785,386	13,532,491	34.0	83.6
合 計	2,127,394,703	1,773,328,921	83.4	98.3	1,952,101,921	1,648,292,054	84.4	92.9

※「前年比」は、収入済額の比較

(単位:円・%)

令和5年度				令和6年度			
調定額	収入済額	収納率	前年比	調定額	収入済額	収納率	前年比
1,874,404,404	1,605,633,311	85.7	97.4	1,797,246,297	1,545,066,116	86.0	96.2
1,059,951,777	1,005,821,466	94.9	98.5	1,026,646,055	973,263,286	94.8	96.8
391,650,723	371,341,913	94.8	98.5	381,945,345	361,747,400	94.7	97.4
149,186,000	139,015,734	93.2	99.4	146,789,300	135,756,390	92.5	97.7
177,979,574	58,066,165	32.6	80.5	155,908,807	48,222,407	30.9	83.0
62,465,134	21,035,356	33.7	84.5	55,513,829	17,340,609	31.2	82.4
33,171,196	10,352,677	31.2	76.9	30,442,961	8,736,024	28.7	84.4
514,231	251,885	49.0	69.4	35,600	35,600	100.0	14.1
0	0	-	-	0	0	-	-
0	0	-	-	0	0	-	-
0	0	-	-	0	0	-	-
318,248	156,867	49.3	69.6	21,800	21,800	100.0	13.9
89,453	44,482	49.7	69.3	8,100	8,100	100.0	18.2
106,530	50,536	47.4	69.0	5,700	5,700	100.0	11.3
1,059,951,777	1,005,821,466	94.9	98.5	1,026,646,055	973,263,286	94.8	96.8
391,650,723	371,341,913	94.8	98.5	381,945,345	361,747,400	94.7	97.4
149,186,000	139,015,734	93.2	99.4	146,789,300	135,756,390	92.5	97.7
178,297,822	58,223,032	32.7	80.5	155,930,607	48,244,207	30.9	82.9
62,554,587	21,079,838	33.7	84.4	55,521,929	17,348,709	31.2	82.3
33,277,726	10,403,213	31.3	76.9	30,448,661	8,741,724	28.7	84.0
1,874,918,635	1,605,885,196	85.7	97.4	1,797,281,897	1,545,101,716	86.0	96.2

4 市税等の不納欠損状況

市税不納欠損状況

(単位:円・人)

年 度 税 目	令 和 2 年 度		令 和 3 年 度	
	税 額	人 数	税 額	人 数
市 民 税	26,702,953	647	9,328,828	306
法 人 市 民 税	1,550,970	33	1,293,900	16
固 定 資 産 税	66,267,413	2,056	59,970,004	1,484
償 却 資 産	297,642	8	192,300	4
軽自動車税種別割	1,542,840	325	1,554,696	241
入 湯 税	0	0	507,300	4
合 計	96,361,818	3,069	72,847,028	2,055

令 和 4 年 度		令 和 5 年 度		令 和 6 年 度		前年度対比 %	
税 額	人 数	税 額	人 数	税 額	人 数	税 額	人 数
11,642,160	144	10,364,813	349	8,236,737	202	79.5	57.9
1,328,585	9	1,467,356	22	587,410	10	40.0	45.5
61,027,219	781	71,920,529	1,558	40,878,493	1,160	56.8	74.5
0	0	0	0	0	0	—	—
1,313,440	45	939,956	152	1,028,203	131	109.4	86.2
0	0	11,927	1	0	0	0.0	0.0
75,311,404	979	84,704,581	2,082	50,730,843	1,503	59.9	72.2

※県民税含めない

国民健康保険税不納欠損状況

年 度	税 額 等 税 額 円	件 数 件	人 数 人
令 和 2 年 度	60,822,322	3,840	748
令 和 3 年 度	24,765,371	1,754	379
令 和 4 年 度	29,806,178	1,662	363
令 和 5 年 度	27,404,652	1,877	382
令 和 6 年 度	19,619,801	1,397	279

5 市税等の執行停止状況

市税執行停止状況

(単位:円・件・人)

税 目 \ 年 度	令 和 2 年 度			令 和 3 年 度		
	税 額	件数	人数	税 額	件数	人数
市 民 税	15,140,322	674	228	7,616,959	373	131
法 人 市 民 税	1,231,756	26	26	108,000	2	2
固 定 資 産 税	22,447,208	1,110	327	11,132,589	729	214
償 却 資 産	0	0	0	0	0	0
軽自動車税種別割	422,400	79	76	657,941	85	68
入 湯 税	0	0	0	0	0	0
合 計	39,241,686	1,889	657	19,515,489	1,189	415

令 和 4 年 度			令 和 5 年 度			令 和 6 年 度		
税 額	件数	人数	税 額	件数	人数	税 額	件数	人数
12,846,363	653	227	14,377,055	765	301	14,100,090	477	171
2,145,785	27	24	468,610	14	9	389,000	8	8
60,044,569	984	270	28,830,199	1,542	468	25,316,217	829	228
0	0	0	0	0	0	0	0	0
622,930	90	68	1,054,631	163	150	483,308	74	59
0	0	0	11,927	2	1	0	0	0
75,659,647	1,754	589	44,742,422	2,486	929	40,288,615	1,388	466

国民健康保険税執行停止状況

年 度 \ 税額等	税 額 円	件 数 件	人 数 人
令 和 2 年 度	34,661,016	1,622	296
令 和 3 年 度	19,240,501	1,184	217
令 和 4 年 度	35,721,341	2,064	368
令 和 5 年 度	39,953,421	2,874	534
令 和 6 年 度	20,749,779	1,647	326

6 差押処分及び公売状況

差押処分状況

※()は国保税

区分 差押 の処分		平成31年度			令和2年度		
		差押人数	参加差押人数	合 計	差押人数	参加差押人数	合 計
不動産	現 年	9 (2)	4 (1)	13 (3)	13 (2)	3 (0)	16 (2)
	繰 越	11 (2)	3 (1)	14 (3)	13 (2)	5 (0)	18 (2)
	計	11 (2)	4 (1)	15 (3)	14 (2)	5 (0)	19 (2)
債権	現 年	1,040 (401)	0 (0)	1,040 (401)	684 (198)	0 (0)	684 (198)
	繰 越	1,054 (599)	0 (0)	1,054 (599)	370 (184)	0 (0)	370 (184)
	計	1,542 (854)	0 (0)	1,542 (854)	790 (308)	0 (0)	790 (308)
その他 債権	現 年	0 (0)	0 (0)	0 (0)	0 (0)	0 (0)	0 (0)
	(所得税等 還付金)	0 (0)	0 (0)	0 (0)	0 (0)	0 (0)	0 (0)
	計	0 (0)	0 (0)	0 (0)	0 (0)	0 (0)	0 (0)
現 年		1,049 (403)	4 (1)	1,053 (404)	697 (200)	3 0	700 (200)
繰 越		1,065 (601)	3 (1)	1,068 (602)	383 (186)	5 0	388 (186)
合 計		1,553 (856)	4 (1)	1,557 (857)	804 (310)	5 0	809 (310)

区分 差押 の処分		令和3年度			令和4年度		
		差押人数	参加差押人数	合 計	差押人数	参加差押人数	合 計
不動産	現 年	12 (0)	6 (0)	18 (0)	10 (1)	3 (0)	13 (1)
	繰 越	16 (4)	4 (0)	20 (4)	11 (0)	4 (1)	15 (1)
	計	16 (4)	8 (0)	24 (4)	11 (1)	5 (1)	16 (2)
債権	現 年	728 (236)	0 (0)	728 (236)	556 (182)	0 (0)	556 (182)
	繰 越	423 (247)	0 (0)	423 (247)	671 (325)	0 (0)	671 (325)
	計	903 (377)	0 (0)	903 (377)	801 (387)	0 (0)	801 (387)
その他 債権	現 年	2 (1)	0 (0)	2 (1)	6 (0)	0 (0)	6 (0)
	(所得税等 還付金)	3 (1)	0 (0)	3 (1)	7 (2)	0 (0)	7 (2)
	計	3 (1)	0 (0)	3 (1)	7 (2)	0 (0)	7 (2)
現 年		742 (237)	6 (0)	748 (237)	572 (183)	3 0	575 (183)
繰 越		442 (252)	4 (0)	446 (252)	689 (327)	4 (1)	693 (328)
合 計		922 (382)	8 (0)	930 (382)	819 (390)	5 (1)	824 (391)

※()は国保税

区分 差押 の処分		令 和 5 年 度			令 和 6 年 度		
		差押人数	参加差押人数	合 計	差押人数	参加差押人数	合 計
不 動 産	現 年	6 (2)	1 (0)	7 (2)	0 (0)	0 (0)	0 0
	繰 越	4 (2)	0 (0)	4 (2)	0 (0)	2 (0)	2 0
	計	6 (2)	1 (0)	7 (2)	0 (0)	2 (0)	2 0
債 権	現 年	765 (343)	0 (0)	765 (343)	364 (114)	0 (0)	364 (114)
	繰 越	283 (142)	0 (0)	283 (142)	512 (214)	0 (0)	512 (214)
	計	834 (391)	0 (0)	834 (391)	658 (282)	0 (0)	658 (282)
そ の 他 債 権	現 年	5 (1)	0 (0)	5 (1)	4 (1)	0 (0)	4 (1)
	繰 越	2 (1)	0 (0)	2 (1)	4 (2)	0 (0)	4 (2)
	計 (所得税 還付金等)	5 (2)	0 (0)	5 (2)	4 (2)	0 (0)	4 (2)
現 年		776 (346)	1 0	777 (346)	368 (115)	0 0	368 (115)
繰 越		289 (145)	0 0	289 (145)	516 (216)	2 0	518 (216)
合 計		845 (395)	1 0	846 (395)	662 (284)	2 0	664 (284)

公売状況

(単位:件)

年度 区分	平成31年度	令和2年度	令和3年度	令和4年度	令和5年度	令和6年度
不 動 産	4	4	0	6	5	1
動 産	9	1	2	0	0	0

7 督促状発送状況

(単位:件)

年度 税目	令和2年度	令和3年度	令和4年度	令和5年度	令和6年度
市 県 民 税	9,670	8,638	8,505	9,064	8,833
法 人 市 民 税	158	177	154	144	213
固 定 資 産 税	20,498	19,047	20,162	19,545	19,240
軽 自 動 車 税	2,486	2,707	2,418	2,583	2,448
入 湯 税	68	110	99	59	77
市 税 計	32,880	30,679	31,338	31,395	30,811
国民健康保険税	14,597	14,886	14,305	13,629	13,355

8 静岡地方税滞納整理機構

(単位:千円・件)

実績 年度	令和3年度	令和4年度	令和5年度	令和6年度
参 加 負 担 金	6,447	4,680	4,786	4,937
移管 予告	送 付 件 数	131	141	152
	滞 納 額	153,672	70,217	122,410
	納 付 約 束 額	3,790	2,450	5,231
	納 付 額	11,902	10,482	16,225
移 管	移 管 件 数	30	30	30
	移 管 額	53,210	77,203	25,238
	機構による徴収額	13,612	15,792	17,893

市税の概要

令和7年度版

令和7年10月発行

編集 伊東市役所 総務部 課税課
発行 〒414-8555
伊東市大原二丁目1番1号
TEL 0557-36-0111
E-mail kazei@city.ito.shizuoka.jp