

平成24年度版

市税の概要

伊東市

伊東市民憲章

わたくしたち伊東市民は、

1. 文化を高め、教養を豊かにしましょう
1. 自然を愛し、清潔な環境をつくりましょう
1. きまりを守り、良い風習を育てましょう
1. おたがいに助け合い、親切をつくしましょう
1. 元気で働き、楽しい家庭をつくりましょう

(昭和42年8月10日制定)

伊東市の花木

「つばき」



(昭和42年8月10日制定)

伊東市の鳥

「インビヨドリ」



(平成9年8月10日制定)

目 次

1 市の概要	
1 市 勢	1
2 財 政	3
(1) 平成24年度一般会計歳入予算	3
(2) 平成24年度一般会計歳出予算	5
(3) 平成23年度一般会計歳入決算	6
(4) 平成23年度一般会計歳出決算	8
2 税務の機構	
1 行政機構図	9
2 税務機構等	10
(1) 伊東市の税体系	10
(2) 税務行政の機構及び職員数	10
3 税務行政事務分掌	11
4 税務関係協議会	12
3 市税の総括	
1 市税の予算・決算概要	13
(1) 平成24年度市税予算額	13
(2) 平成23年度市税決算額	13
2 市税の税率及び納期等	14
3 税目別予算額及び調定額	16
4 市民税	
1 個人市民税	19
(1) 年度別課税状況	19
(2) 納税義務者数等	20
(3) 平成24年度所得割額調べ	21
(4) 個人市民税の所得控除額及び税率	22
2 法人市民税	23
(1) 法人市民税納税義務者数	23
(2) 年度別法人市民税調定額	23
(3) 平成23年度法人市民税業種別申告状況	24
5 固定資産税・都市計画税	
1 土 地	25
(1) 固定資産税課税標準額等	25
(2) 年度別納税義務者及び調定額	26
(3) 平成24年度宅地に係る用途地区別評価状況	27
(4) 平成24年度土地の概要	28
(5) 国有資産等所在市町村交付金及び納付金	30
2 家 屋	31
(1) 家屋総括表	31

(2) 新・増築家屋	32
(3) 新築住宅	33
(4) 建築確認申請件数	34
3 償却資産	35
(1) 平成24年度償却資産の段階別納税義務者数等に関する調べ	35
(2) 償却資産課税標準額及び納税義務者の内訳	36
4 都市計画税	38
(1) 都市計画区域及び課税面積	38
(2) 都市計画税課税標準額等	38
(3) 年度別納税義務者及び調定額	39
6 諸税	
1 市たばこ税	41
2 軽自動車税	42
3 入湯税	44
7 国民健康保険税	
1 基礎課税分	
(1) 税率	45
(2) 国民健康保険税の内訳	45
(3) 限度額の状況	45
(4) 被保険者数	45
2 後期高齢者支援金等課税分	
(1) 税率	46
(2) 国民健康保険税の内訳	46
(3) 限度額の状況	46
(4) 被保険者数	46
3 介護納付金課税分	
(1) 税率	47
(2) 国民健康保険税の内訳	47
(3) 限度額の状況	47
(4) 被保険者数	47
8 徴収	
1 口座振替及びコンビニ収納状況	49
2 市税年度別収納状況	50
3 国民健康保険税年度別収納状況	52
4 市税等の不納欠損状況	54
5 市税等の執行停止状況	55
6 差押処分及び公売状況	56
7 督促状発送状況	58
8 静岡地方税滞納整理機構	58

1 市の概要

1 市 勢

伊 東 市

いとうし

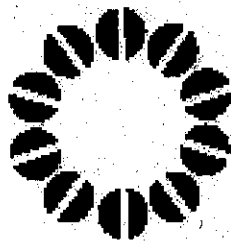

市役所所在地	静岡県伊東市大原二丁目1番1号
郵便番号	414-8555
電話番号	0557-36-0111 (代表)
ホームページアドレス	http://www.city.ito.shizuoka.jp/
市町村コード番号	22208
市町村別類型	II-3
交通機関	伊東線伊東駅から徒歩で25分 バスで 8分

○市の紋章 昭和23年4月20日制定され、図案化したひらがなの「い」を10個円形に配列して「いとう」を表し、同時に太陽に恵まれた豊かな自然と、円満な市民性そして平和なまちをのぞむ市民の願いを象徴したものです。

位 置

伊東市は、富士箱根伊豆国立公園・伊豆半島に位置し、静岡県が一番東に当たり、東経139度06分18秒、北緯34度57分43秒にあって、その形状は東西10.45km、南北20.45kmと南北に長く、海岸線は40kmにもおよび、極めて変化に富む美しい景観をつくっています。

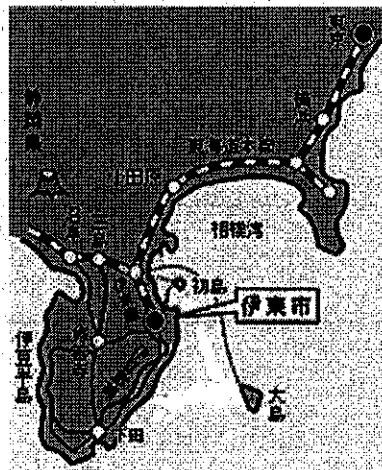

道 路

国道135号が市の南北（熱海市と東伊豆町）を結び、これに交差して宇佐美から亀石峠を経て田方方面へ沼津・大仁線が通じ、伊東市内からは修善寺方面に伊東・修善寺線及び中伊豆バイパス、富戸からは天城高原方面に遠笠山道路が通じています。

これらの各道路は共に伊豆スカイラインと交差しています。

市の面積

(平成24年4月1日現在)

124.13km ²	宅地	農地	山林・原野	その他
	16.76%	6.52%	62.01%	14.71%

人口及び世帯数

(各年4月1日現在 住民基本台帳人口)

区分		年				
		24年	23年	22年	21年	20年
人口 (人)	男	34,475	34,620	34,821	34,922	35,030
	女	38,762	39,001	39,285	39,405	39,479
	計	73,237	73,631	74,106	74,327	74,509
世帯数		34,839	34,772	34,678	34,428	34,093
一世帯当たり人口		2.10	2.12	2.14	2.16	2.19
人口密度(1km ² 当たり人)		590.0	593.1	597.0	598.8	600.2

職員数

(各年度4月1日現在)

区分		年度				
		24年度	23年度	22年度	21年度	20年度
職員数(4役を除く。)		728	739	749	757	776

観光施設等

		年				
		23年	22年	21年	20年	19年
年間来游客数(人)		6,224,700	6,591,800	6,529,600	6,604,900	6,862,700
宿泊施設	施設数(施設)	649	672	671	676	691
	定員数(人)	29,100	30,000	29,900	30,700	32,250
ゴルフ場	4施設 90ホール					
	利用者数(人)	131,200	132,542	124,064	129,598	133,202
温泉	源泉口数(口)	737	741	749	749	750
	湧出口数(口)	301	309	322	322	326
	総湧出量(ℓ/分)	33,000	34,000	32,900	32,800	33,700
	泉質	単純泉 食塩泉 弱食塩泉				

2 財政

(1) 平成24年度一般会計歳入予算(当初)

(単位:千円)

区 分 科 目	24年度予算額	23年度予算額	比較増減	(A)の構成比
	(A)	(B)	(A) - (B)	(%)
1 市 税	11,140,641	11,593,303	△ 452,662	50.5
(1) 市 民 税	3,404,514	3,407,956	△ 3,442	(15.4)
(2) 固 定 資 産 税	5,549,972	5,921,026	△ 371,054	(25.2)
(3) 軽 自 動 車 税	129,221	130,029	△ 808	(0.6)
(4) 市 た ば こ 税	560,980	547,605	13,375	(2.5)
(5) 特 別 土 地 保 有 税	102	102	0	(0.0)
(6) 入 湯 税	325,885	342,604	△ 16,719	(1.5)
(7) 都 市 計 画 税	1,169,967	1,243,981	△ 74,014	(5.3)
2 地 方 譲 与 税	164,000	187,000	△ 23,000	0.7
3 利 子 割 交 付 金	23,000	26,000	△ 3,000	0.1
4 配 当 割 交 付 金	8,000	8,000	0	0.0
5 株 式 等 譲 渡 所 得 割 交 付 金	5,000	5,000	0	0.0
6 地 方 消 費 税 交 付 金	600,000	600,000	0	2.7
7 ゴルフ場利用税交付金	60,000	70,000	△ 10,000	0.3
8 特別地方消費税交付金	1	1	0	0.0
9 自動車取得税交付金	70,000	70,000	0	0.3
10 地方特例交付金	40,000	90,000	△ 50,000	0.2
11 地 方 交 付 税	2,000,000	2,000,000	0	9.1
12 交通安全対策特別交付金	14,000	15,000	△ 1,000	0.1
13 分 担 金 及 び 負 担 金	263,549	273,964	△ 10,415	1.2
14 使 用 料 及 び 手 数 料	770,605	811,565	△ 40,960	3.5
15 国 庫 支 出 金	3,322,854	3,356,124	△ 33,270	15.1
16 県 支 出 金	1,483,238	1,562,652	△ 79,414	6.7
17 財 産 収 入	40,017	39,179	838	0.2
18 寄 附 金	11,498	15,516	△ 4,018	0.1
19 繰 入 金	3,161	18,741	△ 15,580	0.0
20 繰 越 金	10,000	10,000	0	0.0
21 諸 収 入	170,036	153,555	16,481	0.8
22 市 債	1,850,400	1,974,400	△ 124,000	8.4
歳 入 合 計	22,050,000	22,880,000	△ 830,000	100.0

(注) 構成比については、小数点第2位を四捨五入し、数値の調整は行わない。

平成24年度 一般会計歳入予算額(当初)

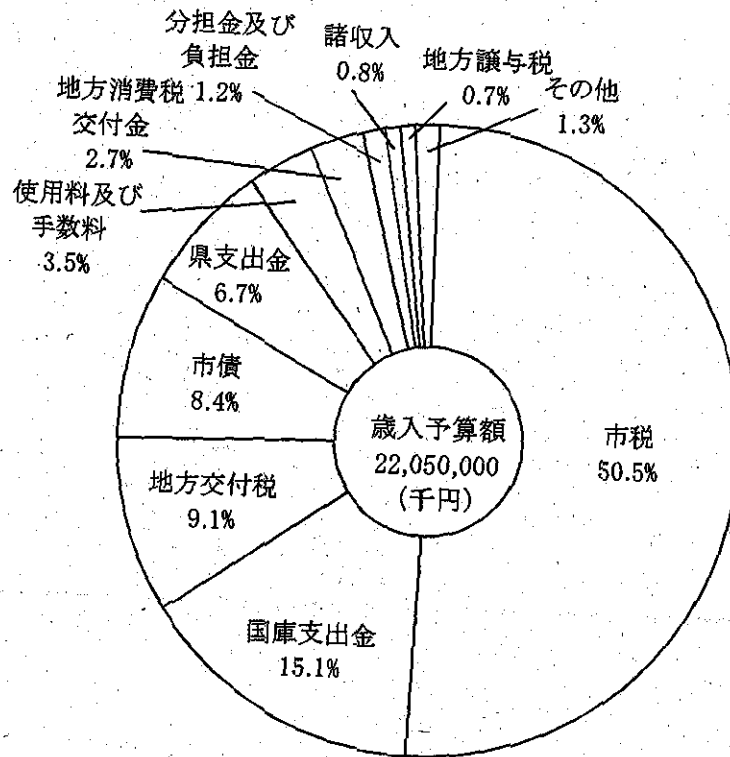

(2) 平成24年度一般会計歳出予算(当初)

(単位:千円)

区 分 科 目	24年度予算額	23年度予算額	比較増減	(A)の構成比
	(A)	(B)	(A)-(B)	(%)
1 議 会 費	248,410	205,057	43,353	1.1
2 総 務 費	1,922,013	2,519,039	△ 597,026	8.7
3 民 生 費	8,198,426	8,115,133	83,293	37.2
4 衛 生 費	3,221,977	3,167,136	54,841	14.6
5 労 働 費	252,462	312,991	△ 60,529	1.1
6 農 林 水 産 業 費	127,267	174,847	△ 47,580	0.6
7 観 光 商 工 費	543,524	624,189	△ 80,665	2.5
8 土 木 費	1,997,602	2,070,746	△ 73,144	9.1
9 消 防 費	1,035,947	1,085,680	△ 49,733	4.7
10 教 育 費	1,577,696	1,658,345	△ 80,649	7.2
11 災 害 復 旧 費	75	75	0	0.0
12 公 債 費	2,860,025	2,871,982	△ 11,957	13.0
13 諸 支 出 金	14,576	24,780	△ 10,204	0.1
14 予 備 費	50,000	50,000	0	0.2
歳 出 合 計	22,050,000	22,880,000	△ 830,000	100.0

(注) 構成比については、小数点第2位を四捨五入し、数値の調整は行わない。

平成24年度会計別予算

()は対前年度当初比伸び率

一 般 会 計	220 億 5,000 万円	(△ 3.6 %)
下 水 道 事 業	19 億 9,200 万円	(△ 6.6 %)
競 輪 事 業	132 億 1,900 万円	(△ 3.4 %)
国 民 健 康 保 険 事 業	102 億 8,200 万円	(1.3 %)
土 地 取 得	3,156 万円	(△ 79.1 %)
霊 園 事 業	6,220 万円	(△ 49.1 %)
介 護 保 険 事 業	58 億 7,250.7 万円	(8.1 %)
介 護 老 人 保 健 施 設	8,570 万円	(0.0 %)
後 期 高 齢 者 医 療	15 億 4,248.2 万円	(8.6 %)
病 院 事 業	41 億 1,001.2 万円	(98.8 %)
水 道 事 業	27 億 3,751.2 万円	(△ 3.0 %)
総 額	619 億 8,497.3 万円	(1.7 %)
重 複 額	35 億 9,232.7 万円	(1.5 %)
純 計	583 億 9,264.6 万円	(1.7 %)

(3) 平成23年度一般会計歳入決算

(単位:千円)

科 目	区 分	23年度決算額	22年度決算額	比 較 増 減	(A)の構成比
		(A)	(B)	(A)-(B)	(%)
1	市 税	11,663,267	11,810,565	△ 147,298	46.5
(1)	市 民 税	3,352,822	3,502,849	△ 150,027	(13.4)
(2)	固 定 資 産 税	6,013,038	6,046,987	△ 33,949	(24.0)
(3)	軽 自 動 車 税	125,799	124,960	839	(0.5)
(4)	市 た ば こ 税	582,705	515,799	66,906	(2.3)
(5)	特 別 土 地 保 有 税	10	10	0	(0.0)
(6)	入 湯 税	316,275	341,316	△ 25,041	(1.3)
(7)	都 市 計 画 税	1,272,618	1,278,644	△ 6,026	(5.1)
2	地 方 譲 与 税	173,953	187,702	△ 13,749	0.7
3	利 子 割 交 付 金	23,954	29,295	△ 5,341	0.1
4	配 当 割 交 付 金	14,579	13,281	1,298	0.1
5	株 式 等 譲 渡 所 得 割 交 付 金	4,161	4,900	△ 739	0.0
6	地 方 消 費 税 交 付 金	696,022	704,570	△ 8,548	2.8
7	ゴ ル フ 場 利 用 税 交 付 金	71,776	74,446	△ 2,670	0.3
8	特 別 地 方 消 費 税 交 付 金	0	0	0	0.0
9	自 動 車 取 得 税 交 付 金	50,110	63,310	△ 13,200	0.2
10	地 方 特 例 交 付 金	89,312	107,291	△ 17,979	0.4
11	地 方 交 付 税	2,750,507	2,533,301	217,206	11.0
12	交 通 安 全 対 策 特 別 交 付 金	13,551	13,540	11	0.1
13	分 担 金 及 び 負 担 金	261,510	246,430	15,080	1.0
14	使 用 料 及 び 手 数 料	799,521	831,192	△ 31,671	3.2
15	国 庫 支 出 金	3,519,459	3,444,636	74,823	14.0
16	県 支 出 金	1,936,341	1,659,771	276,570	7.7
17	財 産 収 入	62,694	66,173	△ 3,479	0.2
18	寄 附 金	22,296	62,179	△ 39,883	0.1
19	繰 入 金	19,198	35,786	△ 16,588	0.1
20	繰 越 金	588,749	561,542	27,207	2.3
21	諸 収 入	255,634	356,727	△ 101,093	1.0
22	市 債	2,083,936	2,081,868	2,068	8.3
	歳 入 合 計	25,100,530	24,888,505	212,025	100.0

(注) 構成比については、小数点第2位を四捨五入し、数値の調整は行わない。

平成23年度 一般会計歳入決算額

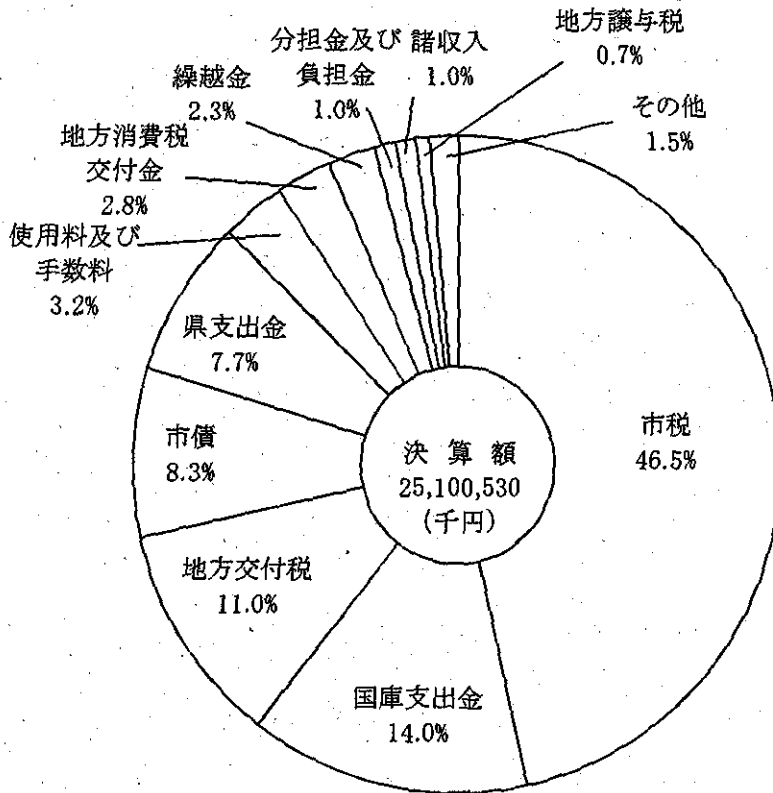

平成23年度 市税決算額(収入済額)の内訳

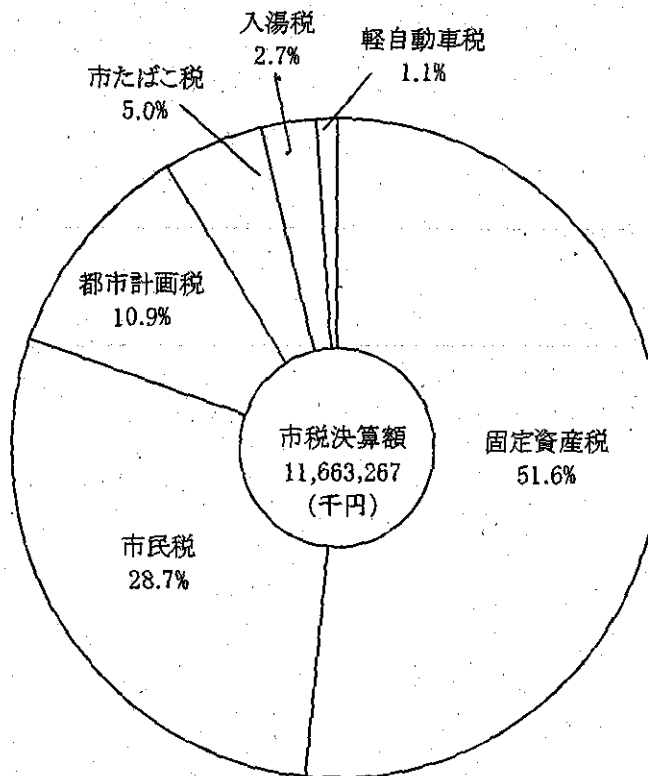

(4) 平成23年度一般会計歳出決算

(単位:千円)

科 目	区 分	23年度決算額	22年度決算額	比 較 増 減	(A)の構成比
		(A)	(B)	(A) - (B)	(%)
1	議 会 費	257,430	193,567	63,863	1.1
2	総 務 費	3,114,815	3,086,171	28,644	12.7
3	民 生 費	8,343,201	8,313,826	29,375	34.0
4	衛 生 費	3,136,028	3,241,641	△ 105,613	12.8
5	労 働 費	499,561	357,432	142,129	2.0
6	農 林 水 産 業 費	264,632	246,196	18,436	1.1
7	観 光 商 工 費	688,981	757,661	△ 68,680	2.8
8	土 木 費	2,317,596	2,363,733	△ 46,137	9.5
9	消 防 費	1,281,481	1,103,623	177,858	5.2
10	教 育 費	1,651,151	1,814,726	△ 163,575	6.7
11	災 害 復 旧 費	85,685	13,040	72,645	0.3
12	公 債 費	2,838,434	2,784,407	54,027	11.6
13	諸 支 出 金	24,780	23,734	1,046	0.1
14	予 備 費	0	0	0	0.0
	歳 出 合 計	24,503,775	24,299,757	204,018	100.0

(注) 構成比については、小数点第2位を四捨五入し、数値の調整は行わない。

2 税務の機構

行政機構図

(平成24年4月1日)

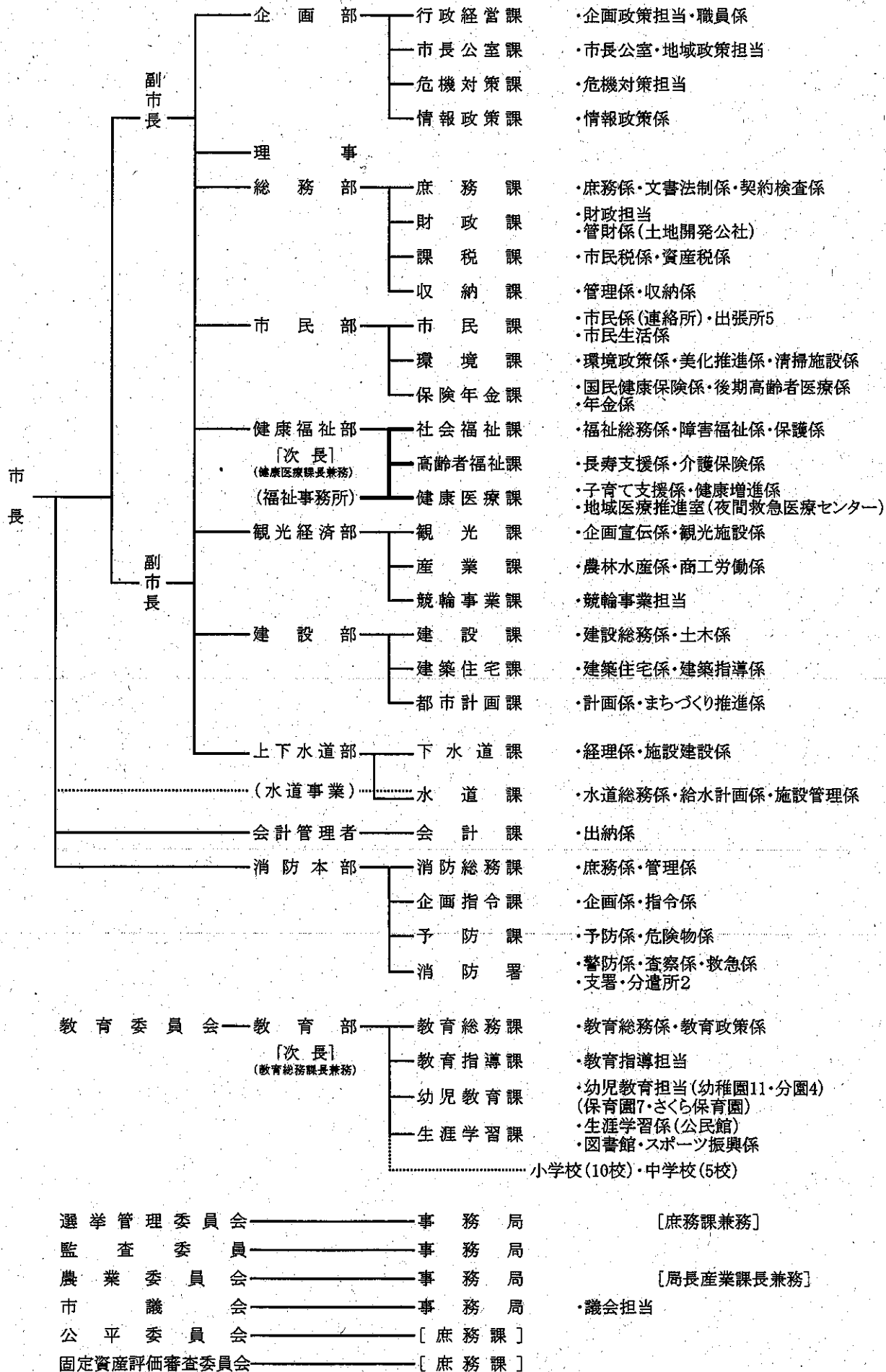

2 税務機構等

(1) 伊東市の税体系（平成24年4月1日現在）

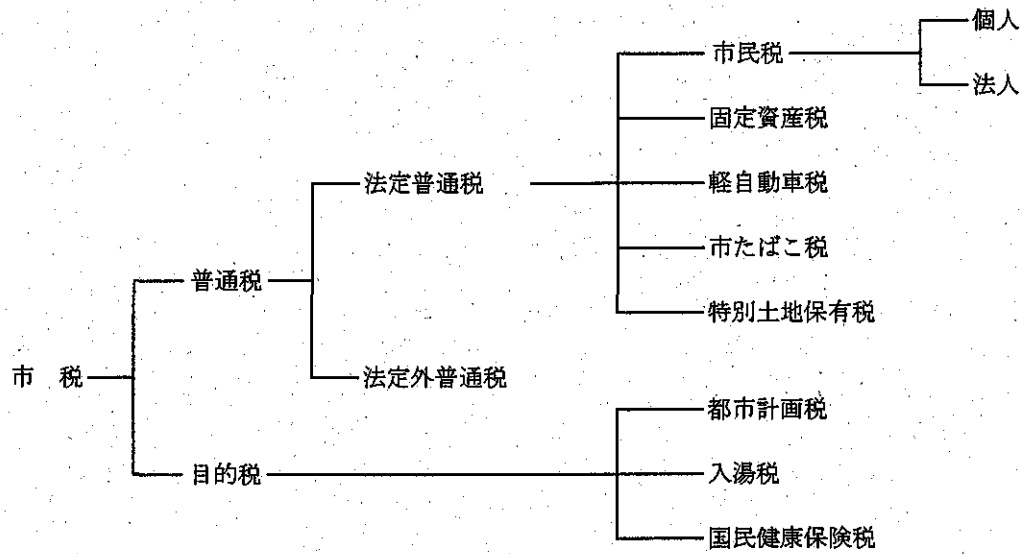

(2) 税務行政の機構及び職員数（平成24年4月1日現在）

() は兼務

課・係名	合計	課長	課長 補佐	係長	主査	主任 主事	主事	事務員
税務職員	43	2	4		6	2	25	4
(計)				(4)				
課税課	26	1	2		3	2	16	2
(計)				(2)				
市民税係	12		1		2	0	8	1
				(1)				
資産税係	13		1		1	2	8	1
				(1)				
収納課	17	1	2		3		9	2
(計)				(2)				
管理係	5		1		1	0	3	0
				(1)				
収納係	11		1		2	0	6	2
				(1)				

※収納係1名（主事）静岡地方税滞納整理機構へ出向中

3 税務行政事務分掌

(課 税 課)

市 民 税 係

- (1) 市民税（個人県民税を含む。）及び諸税（固定資産税、都市計画税及び特別土地保有税を除く。）の賦課及び調査に関すること。
- (2) 原動機付自転車等の標識交付に関すること。
- (3) 課内の庶務及び財務に関すること。

資 産 税 係

- (1) 固定資産税、都市計画税及び特別土地保有税の賦課及び調査に関すること。
- (2) 国有資産等所在市町村交付金に関すること。
- (3) 固定資産の評価に関すること。
- (4) 課税台帳（名寄帳）及び公図の整備及び保管に関すること。
- (5) 租税特別措置法に関する証明に関すること。

(収 納 課)

管 理 係

- (1) 納税奨励及び広報に関すること。
- (2) 過誤納金還付及び充当に関すること。
- (3) 納税証明（受付及び交付事務を除く。）に関すること。
- (4) 徴収金の収納整理に関すること。
- (5) 市税及び国民健康保険税の督促に関すること。
- (6) 市税及び国民健康保険税の口座振替に関すること。
- (7) 課内の庶務及び財務に関すること。

収 納 係

- (1) 市税及び国民健康保険税の徴収及び滞納整理に関すること。
- (2) 市税及び国民健康保険税の滞納処分に関すること。
- (3) 欠損処分に関すること。
- (4) 執行停止処分に関すること。
- (5) 交付要求に関すること。

4 税務関係協議会

団体名	概要
熱海・伊東地方税務研究会	熱海財務事務所及び熱海市、伊東市の税務機関において研究会を作り、税務関係の研修及び職員間の親睦を図り、地方税務事務の円滑化を図る。
熱海・伊東税務推進協議会	熱海税務署、熱海財務事務所、市（熱海市、伊東市）の三税機関をもって組織し、納税者の適正公平な賦課・徴収と納税思想の高揚に努めるとともに、会員相互の融和と向上に努め、税務行政の円滑な運営を図る。
熱海・伊東市たばこ税協議会	熱海市、伊東市をもって組織し、市たばこ税事務の連絡協調を図る。
東豆税務研究会	熱海・伊東・下田・河津・東伊豆・南伊豆・西伊豆・松崎の三市五町をもって組織し、資産税事務等の諸問題について研究及び研修を行うことにより、税務行政の円滑化を図る。
資産評価システム研究センター	地域における資産の状況及びその評価方法に関する調査研究及び評価事務に係る研修等を実施する。
熱海伊東納税貯蓄組合連合会	納貯連合会と税務関係機関（熱海税務署・熱海財務事務所・熱海市・伊東市）が連絡・協調を密にし、納税思想の高揚を図るとともに、小中学生を対象とした「税の作品展」などの租税教育の推進を行う。
熱海税務署管内租税教育推進協議会 (租推協)	熱海税務署管轄区域（熱海市及び伊東市）の国税関係機関（税務署）、地方税関係機関（財務事務所）及び教育関係機関（教育委員会）が協力し、租税教育の推進を図り、租税についての理解を深めるとともに納税意識の向上を図ることを目的とする。
東海都市税務協議会	東海四県（静岡・愛知・岐阜・三重）下に所在する都市で組織し、会員相互が協力し、租税教育の円滑な推進及び充実に努める。

3 市税の総括

1 市税の予算・決算概要

(1) 平成24年度市税予算額(当初)

一般会計 (千円)	
税目	予算額
市民税	3,404,514
固定資産税	5,549,972
軽自動車税	129,221
市たばこ税	560,980
特別土地保有税	102
入湯税	325,885
都市計画税	1,169,967
合計	11,140,641

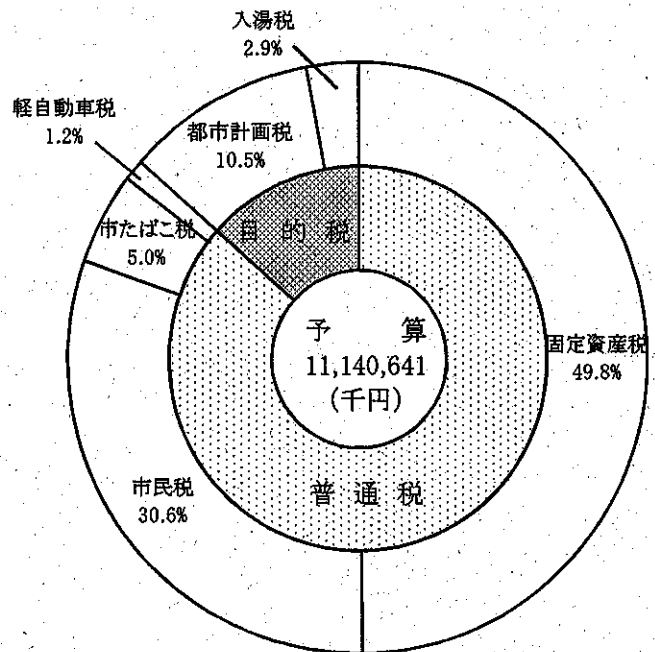

国民健康保険事業特別会計 (千円)

国民健康保険税	2,715,202
---------	-----------

(2) 平成23年度市税決算額(調定)

一般会計 (千円)	
税目	決算額
市民税	4,308,268
固定資産税	7,493,068
軽自動車税	145,813
市たばこ税	582,705
特別土地保有税	21,340
入湯税	333,164
都市計画税	1,621,915
合計	14,506,273

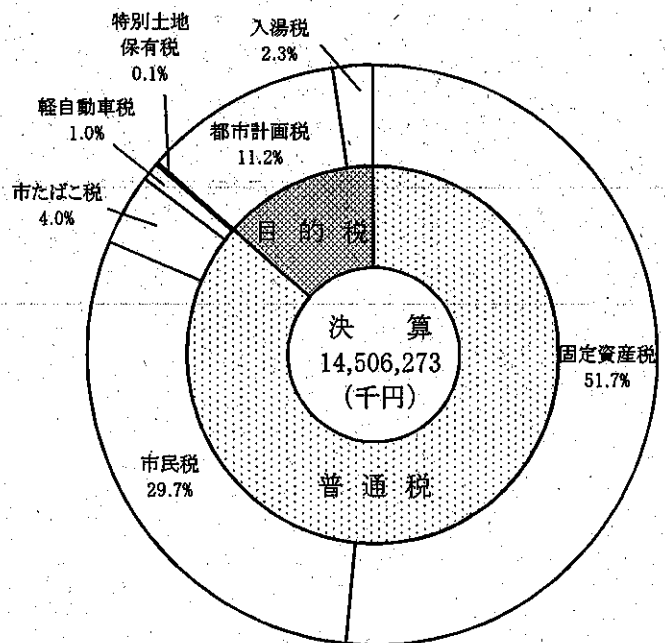

国民健康保険事業特別会計 (千円)

国民健康保険税	4,729,979
---------	-----------

(注)円グラフ中、構成比については、小数点第2位を四捨五入し、数値の調整は行わない。

2 市税の税率及び納期等

(平成24年度) [その1]

税 目	税 率 等		納 期 等		
	区 分	税 率			
1 市民税 (1) 個人	均 等 割	3,000円	○普通徴収 第1期 6月15日～6月30日 第2期 8月15日～8月31日 第3期 10月15日～10月31日 第4期 1月15日～1月31日 ○特別徴収 6月から翌年5月までの毎月とし、納期限は当該月の翌月の10日		
	所 得 割	6%			
(2) 法人	均	資本金等の額50億円超	年額	○申告納付 決算日の翌日から2か月以内	
		従業員数50人超	300万円		
		〃 50人以下	41万円		
	等	資本金等の額10億円超 50億円以下	年額		
			従業員数50人超		175万円
		〃 50人以下	41万円		
		資本金等の額1億円超 10億円以下	年額		
			従業員数50人超		40万円
		〃 50人以下	16万円		
		資本金等の額1千万円超 1億円以下	年額		
			従業員数50人超		15万円
		〃 50人以下	13万円		
		割	資本金等の額1千万円以下		年額
			従業員数50人超		12万円
		上記以外の法人	年額		
法人税割	5万円				
法人税割	12.3%				

[その2]

税 目	税 率 等		納 期 等		
	区 分	税 率			
2 固定資産税	免税点 土 地 30万円 家 屋 20万円 償却資産 150万円	1.4%	第1期 4月15日～4月30日 第2期 7月15日～7月31日 第3期 12月15日～12月25日 第4期 2月15日～2月末日		
3 軽自動車税	原付自転車	50cc以下	1,000円	全期5月15日～5月31日	
		二輪で90cc以下	1,200円		
		二輪で125cc以下	1,600円		
		ミニカー	2,500円		
	軽自動車	二輪(側車を含む。)			2,400円
		三輪			3,100円
	四輪	乗用	営業用		5,500円
			自家用		7,200円
		貨物	営業用		3,000円
			自家用		4,000円
小型特殊車	農 耕 用		1,600円		
	そ の 他		4,700円		
	二輪小型自動車		4,000円		
4 市たばこ税	1,000本につき	4,618円	翌月末日(旧三級品2,190円)		
5 特別土地保有税	取 得 分	3%	※平成15年度から新たな課税は停止		
	保 有 分	1.4%			
6 入湯税	利用料金(宿泊及び飲食料金を含む。)1,000円超	150円	翌月末日		
7 都市計画税	固定資産税と同じ(償却資産を除く。)	0.3%			

3 税目別予算額及び調定額

区分	平成 20 年度				平成 21 年度			
	予算額	前年比	調定額	前年比	予算額	前年比	調定額	前年比
市 民 税	3,940,594	96.9	4,039,857	98.4	3,701,644	93.9	3,891,009	96.3
個 人	3,265,667	96.9	3,411,482	99.9	3,145,069	96.3	3,360,890	98.5
均等割	131,514	102.3	132,151	97.7	129,030	98.1	131,663	99.6
所得割	3,134,153	96.6	3,279,331	100.0	3,016,039	96.2	3,229,227	98.5
法 人	674,927	97.0	628,375	90.9	556,575	82.5	530,119	84.4
均等割	313,826	101.8	315,122	94.5	301,624	96.1	318,657	101.1
法人税割	361,101	93.1	313,253	87.5	254,951	70.6	211,462	67.5
固定資産税	5,910,474	100.7	6,309,911	101.0	5,678,650	96.1	6,152,449	97.5
土 地	2,121,900	99.1	2,288,642	99.5	2,105,250	99.2	2,232,170	97.5
家 屋	3,120,736	101.5	3,349,186	102.7	2,905,200	93.1	3,240,288	96.7
償却資産	667,838	102.2	672,083	98.0	668,200	100.1	679,991	101.2
交 付 金	51,703	87.7	51,705	90.3	51,670	99.9	51,634	99.9
軽自動車税	118,565	105.3	121,671	103.1	120,489	101.6	125,352	103.0
市たばこ税	577,738	96.0	537,266	91.3	558,869	96.7	507,895	94.5
特別土地保有税	2	100.0	0	—	2	100.0	0	—
取得分	1	100.0	0	—	1	100.0	0	—
保有分	1	100.0	0	—	1	100.0	0	—
入 湯 税	396,749	97.8	382,391	97.5	378,736	95.5	357,523	93.5
都市計画税	1,273,251	100.3	1,355,938	101.3	1,221,372	95.9	1,317,603	97.2
土 地	588,859	98.8	621,515	99.8	584,204	99.2	608,467	97.9
家 屋	684,392	101.7	734,423	102.6	637,168	93.1	709,136	96.6
計	12,269,076	99.1	12,798,739	99.6	11,711,432	95.5	12,403,465	96.9
滞納繰越分	337,400	110.8	2,692,498	99.1	313,800	93.0	2,670,650	99.2
合 計	12,606,476	99.4	15,491,237	99.5	12,025,232	95.4	15,074,115	97.3

(単位:千円・%)

平成 22 年 度				平成 23 年 度				平成24年度当初予算	
予算額	前年比	調定額	前年比	予算額	前年比	調定額	前年比	予算額	前年比
3,373,209	91.1	3,590,850	92.3	3,288,956	97.5	3,412,457	95.0	3,294,580	100.2
2,895,448	92.1	3,049,406	90.7	2,744,358	94.8	2,861,762	93.8	2,782,036	101.4
128,606	99.7	128,948	97.9	125,798	97.8	126,365	98.0	125,306	99.6
2,766,842	91.7	2,920,458	90.4	2,618,560	94.6	2,735,397	93.7	2,656,730	101.5
477,761	85.8	541,444	102.1	544,598	114.0	550,695	101.7	512,544	94.1
293,447	97.3	308,344	96.8	309,336	105.4	305,117	99.0	291,902	94.4
184,314	72.3	233,100	110.2	235,262	127.6	245,578	105.4	220,642	93.8
5,691,816	100.2	6,141,654	99.8	5,706,613	100.3	6,044,846	98.4	5,348,024	93.7
2,027,057	96.3	2,176,778	97.5	1,998,081	98.6	2,068,545	95.0	1,934,907	96.8
2,996,759	103.2	3,285,811	101.4	3,030,713	101.1	3,329,957	101.3	2,771,852	91.5
668,000	100.0	679,065	99.9	677,819	101.5	646,344	95.2	641,265	94.6
51,552	99.8	48,692	94.3	48,413	93.9	48,430	99.5	47,850	98.8
124,005	102.9	127,940	102.1	127,029	102.4	128,067	100.1	126,475	99.6
494,283	88.4	515,799	101.6	547,605	110.8	582,705	113.0	560,980	102.4
2	100.0	0	—	2	100.0	0	—	2	100.0
1	100.0	0	—	1	100.0	0	—	1	100.0
1	100.0	0	—	1	100.0	0	—	1	100.0
365,374	96.5	341,060	95.4	340,804	93.3	315,415	92.5	323,478	94.9
1,208,264	98.9	1,313,140	99.7	1,204,981	99.7	1,292,132	98.4	1,134,248	94.1
552,574	94.6	595,422	97.9	543,076	98.3	566,592	95.2	530,541	97.7
655,690	102.9	717,718	101.2	661,905	100.9	725,540	101.1	603,707	91.2
11,308,505	96.6	12,079,135	97.4	11,264,403	99.6	11,824,052	97.9	10,835,637	96.2
314,700	100.3	2,672,776	100.1	328,900	104.5	2,682,221	100.4	305,004	92.7
11,623,205	96.7	14,751,911	97.9	11,593,303	99.7	14,506,273	98.3	11,140,641	96.1

4 市 民 税

4

1 個人市民税

(1) 年度別課税状況(現年課税分)

(単位:千円)

年度		21		22		23		24			
区分		調定額	前年比 (%)	調定額	前年比 (%)	調定額	前年比 (%)	調定額	前年比 (%)		
市民税	普通徴収	均等割のみ	37,941	100.6	38,592	101.7	38,202	99.0	37,479	98.1	
		均等割所得割	1,642,039	94.6	1,537,310	93.6	1,378,803	89.7	1,095,334	79.4	
		小計	1,679,980	94.8	1,575,902	93.8	1,417,005	89.9	1,132,813	79.9	
	特別徴収	均等割のみ	1,341	112.0	1,314	98.0	1,548	117.8	2,436	157.4	
		均等割所得割	1,253,999	97.0	1,166,499	93.0	1,161,943	99.6	1,464,457	126.0	
		小計	1,255,340	97.0	1,167,813	93.0	1,163,491	99.6	1,466,893	126.1	
	計		2,935,320	95.7	2,743,715	93.5	2,580,496	94.1	2,599,706	100.7	
	県民税	普通徴収	均等割のみ	17,726	100.6	17,987	101.5	17,849	99.2	17,508	98.1
			均等割所得割	1,082,522	94.6	1,013,155	93.6	908,174	89.6	720,760	79.4
			小計	1,100,248	94.7	1,031,142	93.7	926,023	89.8	738,268	79.7
特別徴収		均等割のみ	626	112.0	613	97.9	722	117.8	1,147	158.9	
		均等割所得割	829,371	96.9	771,167	93.0	767,951	99.6	967,562	126.0	
		小計	829,997	97.0	771,780	93.0	768,673	99.6	968,709	126.0	
計			1,930,245	95.6	1,802,922	93.4	1,694,696	94.0	1,706,977	100.7	

(注) 各年度特別徴収の翌年度徴収分を除く。また、調定は各年度7月1日現在による。

(2) 納税義務者数等

年度		21		22		23		24	
区分		納税義務者	前年比	納税義務者	前年比	納税義務者	前年比	納税義務者	前年比
		(人)	(%)	(人)	(%)	(人)	(%)	(人)	(%)
普通徴収	均等割のみ	12,647	100.6	12,848	101.6	12,734	99.1	12,493	98.1
	均等割所得割	19,562	98.2	18,926	96.7	17,812	94.1	13,210	74.2
	小計	32,209	99.2	31,774	98.6	30,546	96.1	25,703	84.1
特別徴収	均等割のみ	447	112.0	438	98.0	516	117.8	814	157.8
	均等割所得割	12,896	100.0	12,635	98.0	12,984	102.8	16,991	130.9
	小計	13,343	100.4	13,073	98.0	13,500	103.3	17,805	131.9
計		45,552	99.5	44,847	98.5	44,046	98.2	43,508	98.8
特別徴収義務者数(人)		2,185	99.2	2,164	99.0	2,181	100.8	3,331	152.7

(単位:円)

年度	21		22		23		24	
	調定額		調定額		調定額		調定額	
	市民税	県民税	市民税	県民税	市民税	県民税	市民税	県民税
普徴1人当たり	52,159	34,160	49,597	32,452	46,389	30,316	44,073	28,723
特徴1人当たり	94,082	62,205	89,330	59,036	86,185	56,939	82,387	54,407
納税者1人当たり	64,439	42,375	61,179	40,202	58,586	38,476	59,752	39,234
1世帯当たり	84,487	55,558	79,081	51,965	74,127	48,681	74,569	48,962
人口1人当たり	39,242	25,805	37,045	24,343	35,061	23,026	35,567	23,353
世帯数	34,743		34,695		34,812		34,863	
人口	74,801		74,064		73,600		73,093	

(注) 人口・世帯数は各年度7月1日現在

(3) 平成24年度所得割額調べ (平成24年7月1日現在)

ア 課税標準段階別所得割額調

(単位:千円)

区分	人数 (人)	総所得金額 (分離課税含)	課税標準額 (分離課税含)	平均 税率 (%)	a 算出税額	b 税額控除 税額調整	c 調整控除額	d 住宅借入金 等特別税額 控除	e 配当割額及び 株式譲渡所得 割額の控除額	a-b-c-d-e 所得割額	構成比 (%)
課税標準の段階											
10万円以下の金額	1,627	1,800,299	832,862	5.9	27,725	24	1,894	3	4	25,800	0.9
10万円を超え100万円以下	13,098	17,774,577	7,593,169	6.0	443,837	1,623	32,216	2,665	396	406,937	14.8
100万円 " 200万円 "	9,103	21,767,447	13,049,648	6.0	777,602	1,809	22,773	16,291	783	735,946	26.7
200万円 " 300万円 "	3,482	12,811,603	8,478,458	6.0	507,677	856	5,753	10,368	306	490,394	17.8
300万円 " 400万円 "	1,491	7,337,264	5,147,242	6.0	307,910	656	2,236	1,336	268	303,414	11.0
400万円 " 550万円 "	773	4,859,134	3,610,918	6.0	214,982	527	1,160	0	91	213,204	7.7
550万円 " 700万円 "	269	2,123,927	1,682,231	6.0	99,572	468	403	0	293	98,408	3.6
700万円 " 1,000万円 "	204	2,083,640	1,715,279	6.0	102,037	731	307	0	26	100,973	3.7
1,000万円を超える金額	257	7,125,868	6,623,366	6.0	396,187	16,045	385	0	420	379,337	13.8
合計	30,304	77,683,759	48,713,173	6.0	2,877,529	22,739	67,127	30,663	2,587	2,754,413	100.0
200万円以下の金額	23,828	41,342,323	21,475,679	6.0	1,249,164	3,456	56,883	18,959	1,183	1,168,683	42.4
200万円を超え700万円以下	6,015	27,131,928	18,898,849	6.0	1,130,141	2,507	9,552	11,704	958	1,105,420	40.1
700万円を超え1,000万円以下	204	2,083,640	1,715,279	6.0	102,037	731	307	0	26	100,973	3.7
1,000万円を超える金額	257	7,125,868	6,623,366	6.0	396,187	16,045	385	0	420	379,337	13.8

イ 所得種類別所得割額調

(単位:千円)

所得の種類	人数 (人)	総所得金額 (分離課税含)	課税標準額 (分離課税含)	平均 税率 (%)	a 算出税額	b 税額控除 税額調整	c 調整控除額	d 住宅借入金 等特別税額 控除	e 配当割額及び 株式譲渡所得 割額の控除額	a-b-c-d-e 所得割額	構成比 (%)
合計	30,304	77,683,759	48,713,173	6.0	2,877,529	22,739	67,127	30,663	2,587	2,754,413	100.0
給与所得者	21,442	55,636,028	34,479,066	6.0	2,067,890	2,957	45,231	27,879	383	1,991,440	72.3
営業所得者	1,744	5,062,002	3,193,389	6.0	191,536	1,036	4,418	2,197	18	183,867	6.7
農業所得者	30	72,528	40,258	6.0	2,414	36	92	37	0	2,249	0.1
その他の所得者	6,882	14,733,172	9,040,664	6.0	542,158	18,495	17,069	430	1,671	504,493	18.3
土地等分離課税をした者	206	2,180,029	1,959,796	6.0	73,531	215	317	120	515	72,364	2.6

(注) 構成比については、小数点第2位を四捨五入し、数値の調整は行わない。

(4) 個人市民税の所得控除額及び税率

ア 平成24年度所得控除額一覧表

控 除	
雑 損	(1) 5万円以下の場合 損失の金額-総所得金額等×1/10 (2) 5万円を超える場合 損失の金額-次の低い金額 ① 損失の金額-5万円超の災害関連支出の金額 ② 総所得金額等×1/10 (3) すべての場合 損失の金額-次の低い金額 ① 5万円 ② 総所得金額等×1/10
医 療 費	支払った医療費から、総所得金額等×5%か10万円のうち少ない方の金額を差引いた額 最高限度額200万円
社 会 保 険 料	支払った金額全額
小規模企業共済等掛金	支払った第1種共済掛金と心身障害者扶養共済掛金との合計額
生 命 保 険 料	15,000円以下 支払金額の全額 15,001~40,000円 支払金額×1/2+7,500 40,001~70,000円 支払金額×1/4+17,500 支払金額70,000円超え 35,000円 一般保険最高 35,000円・個人年金最高 35,000円
地 震 保 険 料	支払保険料の1/2 (最高25,000円)
扶 養 控 除 等	配 偶 者 330,000円 老 人 扶 養 380,000円 老 人 配 偶 者 380,000円 同 居 老 人 扶 養 450,000円 一 般 扶 養 330,000円 同 居 特 障 加 算 230,000円 特 定 扶 養 450,000円
	普 通 障 害 者 260,000円 寡 婦 (寡 夫) 260,000円 特 別 障 害 者 300,000円 勤 労 学 生 260,000円 特 別 寡 婦 300,000円 配 偶 者 特 別 (最 高) 330,000円 基 礎 330,000円
非課税者の範囲	障害者、寡婦(夫)、未成年者で合計所得金額125万円以下

イ 税 率

均 等 割	3,000円	所 得 割	6%
-------	--------	-------	----

2 法人市民税

(1) 法人市民税納税義務者数(各年度7月1日現在 課税状況等の調)

(単位:件)

(注)区分		年度				
		20年度	21年度	22年度	23年度	24年度
地第 税1 法項 第3 規 1定 2す 条る	9号(旧1号)法人	13	13	13	13	13
	8号(旧2号)法人	2	4	4	4	4
	7号(旧3号)法人	218	215	205	200	187
	6号(旧4号)法人	9	11	11	9	10
	5号(旧5号)法人	130	123	122	117	113
	4号(旧6号)法人	17	17	15	16	16
	3号(旧7号)法人	479	467	454	433	412
	2号(旧8号)法人	19	17	22	24	21
	1号(旧9号)法人	2,287	2,250	2,245	2,167	2,160
	その他法人	4	0	0	0	0
計		3,178	3,117	3,091	2,983	2,936

(注) 区分に記載の号数は、平成21年度から。
平成20年度までは、()内の旧区分。

(2) 年度別法人市民税調定額(現年課税分決算数値)

(単位:円)

区分		年度				
		19年度	20年度	21年度	22年度	23年度
法人均等割		333,502,400	315,122,400	318,656,300	308,344,600	305,116,400
法人税割		357,854,800	313,252,500	211,461,900	233,099,900	245,578,700
計		691,357,200	628,374,900	530,118,200	541,444,500	550,695,100

(3) 平成23年度法人市民税業種別申告状況

(単位:円・件)

業種項目	法人税割		均等割額		合計額	
	調定額	法人数(申告のべ数)	調定額	法人数(申告のべ数)	調定額	法人数(申告のべ数)
A 農業	105,400	3	1,018,200	17	1,123,600	17
B 林業	0	0	100,000	2	100,000	2
C 漁業	323,100	1	610,000	5	933,100	5
D 鉱業	0	0	407,500	3	407,500	3
E 建設業	10,275,700	54	29,496,200	392	39,771,900	395
F 製造業	6,589,500	33	35,801,200	280	42,390,700	280
G 電気・ガス・熱供給・水道業	8,579,100	10	5,447,500	29	14,026,600	29
H 運輸・通信業	7,572,500	17	17,129,800	90	24,702,300	92
I 卸売・小売業・飲食店	64,776,800	170	87,640,800	804	152,417,600	807
J 金融・保険業	28,380,200	15	15,036,500	57	43,416,700	57
K 不動産業	15,652,600	68	29,525,900	344	45,178,500	344
L サービス業(宿泊業、医療・福祉業、教育・学習支援、複合サービス業)	101,262,700	176	80,994,500	792	182,257,200	793
M 公務	0	0	50,000	1	50,000	1
N その他(健保組合・厚生年金基金含む。)	100,200	3	1,158,300	15	1,258,500	15
O 財団(社団法人含む。)	1,960,900	3	700,000	11	2,660,900	11
計	245,578,700	553	305,116,400	2,842	550,695,100	2,851

※ 調定額・法人数とも年度中に申告のあったのべ数で、過年度分を含む。

5 固定資産税・
都市計画税

1 土地

(1) 固定資産税課税標準額等

(単位:千円・%)

年度 区分	平成19年度			平成20年度			平成21年度		
	決定価格	課税標準額	標準額 前年比	決定価格	課税標準額	標準額 前年比	決定価格	課税標準額	標準額 前年比
土地	372,708,211	165,451,628	97.0	371,947,968	164,406,618	99.4	365,372,404	160,467,556	97.6
家屋	239,791,430	239,471,859	103.1	245,817,704	245,356,033	102.5	237,726,403	237,306,590	96.7
合計	612,499,641	404,923,487	100.5	617,765,672	409,762,651	101.2	603,098,807	397,774,146	97.1

年度 区分	平成22年度			平成23年度			平成24年度		
	決定価格	課税標準額	標準額 前年比	決定価格	課税標準額	標準額 前年比	決定価格	課税標準額	標準額 前年比
土地	357,757,396	156,660,615	97.6	340,380,109	148,477,575	94.8	333,099,240	144,500,546	97.3
家屋	240,683,297	240,263,484	101.2	243,436,701	242,884,618	101.1	218,668,554	218,283,296	89.9
合計	598,440,693	396,924,099	99.8	583,816,810	391,362,193	98.6	551,767,794	362,783,842	92.7

(2) 年度別納税義務者及び調定額(当初現年度課税分)

区分	平成19年度			平成20年度			平成21年度		
	納税義務者(人)	調定額(円)	前年比(%)	納税義務者(人)	調定額(円)	前年比(%)	納税義務者(人)	調定額(円)	前年比(%)
土地	38,723	2,314,678,300	97.0	38,837	2,300,093,300	99.4	38,869	2,244,966,800	97.6
家屋	37,812	3,266,466,600	103.0	38,148	3,347,823,200	102.5	38,325	3,244,700,900	96.9
償却資産	929	682,097,100	104.4	903	682,557,600	100.1	896	683,320,600	100.1
小計	53,768	6,263,242,000	100.8	53,893	6,330,474,100	101.1	53,736	6,172,988,300	97.5
交付金		57,225,600	86.6		51,704,800	90.4		51,633,600	99.9
合計		6,320,467,600	100.7		6,382,178,900	101.0		6,224,621,900	97.5

区分	平成22年度			平成23年度			平成24年度		
	納税義務者(人)	調定額(円)	前年比(%)	納税義務者(人)	調定額(円)	前年比(%)	納税義務者(人)	調定額(円)	前年比(%)
土地	38,864	2,186,711,100	97.4	38,667	2,069,623,500	94.6	38,449	2,016,074,600	97.4
家屋	38,469	3,287,337,400	101.3	38,544	3,330,251,200	101.3	38,601	2,991,893,200	89.8
償却資産	855	677,048,900	99.1	831	643,737,200	95.1	815	612,179,100	95.1
小計	53,737	6,151,097,400	99.6	53,677	6,043,611,900	98.3	77,853	5,288,970,600	87.5
交付金		48,691,800	94.3		48,429,600	99.5		47,679,300	98.5
合計		6,199,789,200	99.6		6,092,041,500	98.3		5,336,649,900	87.6

(注) 小計の納税義務者については、実人数である。

(3) 平成24年度宅地に係る用途地区別評価状況

	区 分	地 積	決定価格	課税標準額	m ² 当たり 平均価格	m ² 当たり 最高価格
		A (m ²)	B (千円)	(千円)	B/A(円)	(円)
商業地区	繁 華 街	0	0	0	0	0
	高度商業地	0	0	0	0	0
	普通商業地	230,733	14,855,443	6,821,563	64,384	123,484
	小 計	230,733	14,855,443	6,821,563	64,384	123,484
住宅地区	併用住宅地区	717,730	34,714,755	13,942,914	48,367	70,676
	高級住宅地区	8,948,238	79,812,376	38,313,021	8,919	26,844
	普通住宅地区	9,739,787	171,678,141	63,249,525	17,626	60,594
	小 計	19,405,755	286,205,272	115,505,460	14,748	70,676
村落地区	集 団 地 区	0	0	0	0	0
	村 落 地 区	281,528	3,248,203	1,401,985	11,538	16,133
	小 計	281,528	3,248,203	1,401,985	11,538	16,133
	合 計	19,918,016	304,308,918	123,729,008	15,278	123,484

(4) 平成24年度土地の概要

地目	地積・ 価格等	地 積				筆 数			
		非課税地積 (㎡)	評価総地積 (㎡)	法定免税点 未満のもの (㎡)	法定免税点 以上のもの (㎡)	非課税 筆 数	評価総 筆 数	免税点 未 満	免税点 以 上
一般田		0	354,217	26,790	327,427	0	934	82	852
宅地等介在田		0	715	0	715	0	3	0	3
畑		0	7,736,655	1,190,963	6,545,692	0	11,519	2,520	8,999
宅地等介在畑		0	115,030	7,476	107,554	0	400	47	353
宅 地	小規模住宅用地		6,237,597	278,791	5,958,806		46,080	3,125	42,955
	一般住宅用地		4,988,875	31,825	4,957,050		27,375	778	26,597
	商業地等		9,017,612	15,452	9,002,160		22,042	264	21,778
	計	556,997	20,244,084	326,068	19,918,016	1,659	95,497	4,167	91,330
鉱泉地		129	2,253	49	2,204	41	649	15	634
池 沼		606,131	0	0	0	134	0	0	0
山 林		11,045,351	58,200,727	5,243,190	52,957,537	2,622	17,729	7,148	10,581
原 野		2,183,299	5,550,842	819,916	4,730,926	852	2,361	1,048	1,313
雑 種 地	ゴルフ場の用地	328,631	2,569,471	0	2,569,471	7	274	0	274
	遊園地等の用地	104,091	234,786	0	234,786	26	62	0	62
	鉄軌道の用地	0	444,584	181	444,403	0	1,207	3	1,204
	その他の雑種地	350,936	2,921,889	307,983	2,613,906	1,100	8,874	1,617	7,257
	計	783,658	6,170,730	308,164	5,862,566	1,133	10,417	1,620	8,797
そ の 他	10,579,181				22,933				
合 計	25,754,746	98,375,253	7,922,616	90,452,637	29,374	139,509	16,647	122,862	

総額 (千円)	決定価格			㎡当たりの価格	
	免税点未満 (千円)	免税点以上のもの (千円)		平均単価 (円)	最高価格 (円)
			課税標準額(千円)		
27,703	2,124	25,579	25,579	78	123
2,760	0	2,760	1,932	3,860	4,945
290,993	42,669	248,324	248,324	38	112
262,881	9,292	253,589	175,497	2,285	7,527
124,761,495	2,657,135	122,104,360	19,923,653	20,002	113,086
62,811,264	136,807	62,674,457	20,566,191	12,590	105,968
119,576,372	46,271	119,530,101	83,239,164	13,260	123,484
307,149,131	2,840,213	304,308,918	123,729,008	15,172	123,484
1,299,287	2,797	1,296,490	1,296,490	576,692	4,298,724
0	0	0	0	0	0
966,191	93,327	872,864	872,864	17	29
62,592	7,142	55,450	55,450	11	100
3,569,014	0	3,569,014	2,497,754	1,389	2,000
578,810	0	578,810	397,390	2,465	3,400
1,531,655	574	1,531,081	1,052,384	3,445	8,200
20,433,225	76,864	20,356,361	14,147,874	6,993	65,104
26,112,704	77,438	26,035,266	18,095,402	4,232	65,104
336,174,242	3,075,002	333,099,240	144,500,546	3,417	

(5) 国有資産等所在市町村交付金及び納付金

区 分		年 度				
		20年度	21年度	22年度	23年度	24年度
交 付 金	納税義務者	8	9	9	9	9
	調定額(千円)	51,705	51,634	48,692	48,430	47,679

2 家屋

(1) 家屋総括表

年 度	区 分	所有者数	棟 数	床面積(m ²)	評価額(円)	m ² 当り 単価(円)
20	木 造	33,903	36,146	3,794,456	92,397,688,000	24,351
	非木造	14,294	9,986	2,711,299	153,538,748,000	56,629
	合 計	48,197	46,132	6,505,755	245,936,436,000	37,803
21	木 造	34,066	36,298	3,818,620	86,742,759,000	22,716
	非木造	14,340	10,054	2,728,285	151,099,815,000	55,383
	合 計	48,406	46,352	6,546,905	237,842,574,000	36,329
22	木 造	34,214	36,443	3,840,728	89,149,668,000	23,212
	非木造	14,361	10,078	2,726,994	151,648,033,000	55,610
	合 計	48,575	46,521	6,567,722	240,797,701,000	36,664
23	木 造	34,252	36,486	3,852,431	91,113,978,000	23,651
	非木造	14,407	10,120	2,730,952	152,435,492,000	55,818
	合 計	48,659	46,606	6,583,383	243,549,470,000	36,995
24	木 造	34,318	36,561	3,865,473	81,920,040,000	21,193
	非木造	14,424	10,135	2,725,572	136,861,777,000	50,214
	合 計	48,742	46,696	6,591,045	218,781,817,000	33,194

(2) 新・増築家屋(当該年度課税分)

年度	区分	棟数	床面積(㎡)	評価額(円)	㎡当り 単価(円)
20	木造	471	53,100	3,483,657,000	65,606
	非木造	150	33,597	2,910,899,000	86,642
	合計	621	86,697	6,394,556,000	73,758
21	木造	406	46,808	3,160,231,000	67,515
	非木造	93	26,155	2,884,999,000	110,304
	合計	499	72,963	6,045,230,000	82,853
22	木造	319	36,815	2,504,366,000	68,026
	非木造	50	16,311	1,538,869,000	94,345
	合計	369	53,126	4,043,235,000	76,107
23	木造	293	32,510	2,177,557,000	66,981
	非木造	64	8,381	675,906,000	80,647
	合計	357	40,891	2,853,463,000	69,782
24	木造	259	30,096	2,033,623,000	67,571
	非木造	68	12,172	941,864,000	77,380
	合計	327	42,268	2,975,487,000	70,396

(3) 新築住宅(当該年度課税分)

[木造]

区分 \ 年度	20年度		21年度		22年度		23年度		24年度	
	棟数	床面積 ^{m²}	棟数	床面積 ^{m²}	棟数	床面積 ^{m²}	棟数	床面積 ^{m²}	棟数	床面積 ^{m²}
専用住宅	371	43,816	324	38,715	258	30,624	250	29,111	211	24,774
共同住宅	3	852	7	2,575	11	2,277	4	808	7	2,159
併用住宅	15	2,451	13	1,901	7	1,093	4	448	12	1,925
合計	389	47,119	344	43,191	276	33,994	258	30,367	230	28,858

[非木造] (住宅・アパート)

構造 \ 年度	20年度		21年度		22年度		23年度		24年度	
	棟数	床面積 ^{m²}	棟数	床面積 ^{m²}	棟数	床面積 ^{m²}	棟数	床面積 ^{m²}	棟数	床面積 ^{m²}
鉄骨・鉄筋 コンクリート造	0	0	0	0	0	0	0	0	0	0
鉄筋コンクリート 造	43	8,030	20	2,080	6	925	14	1,144	12	2,231
鉄骨造	8	7,218	7	1,088	4	674	0	0	4	654
軽量鉄骨造	62	8,524	40	4,588	16	1,638	26	3,203	30	4,392
その他	0	0	1	19	0	0	0	0	0	0
合計	113	23,772	68	7,775	26	3,237	40	4,347	46	7,277

[軽減該当家屋]

軽減 \ 年度	20年度		21年度		22年度		23年度		24年度	
	棟数	床面積 ^{m²}	棟数	床面積 ^{m²}	棟数	床面積 ^{m²}	棟数	床面積 ^{m²}	棟数	床面積 ^{m²}
3年	473	51,391	412	45,093	338	32,645	240	24,577	261	23,663
5年	111	8,688	2	238	23	1,422	41	4,534	50	5,602
7年	0	0	0	0	0	0	0	0	1	120
合計	584	60,079	414	45,331	361	34,067	281	29,111	312	29,385

(4) 建築確認申請件数

年度 区分	19年度	20年度	21年度	22年度	23年度
住 宅	422	319	257	295	221
併 用 住 宅	17	11	10	14	4
店 舗	17	9	6	8	10
工 場	1	1	1	1	0
共同住宅・保養 所・長屋	20	14	9	13	7
ホテル・ペンショ ン・民宿	4	7	1	2	4
用 途 変 更	0	1	2	4	4
そ の 他	24	33	31	21	18
合 計	505	395	317	358	268

3 償却資産

(1) 平成24年度償却資産の段階別納税義務者数等に関する調べ(免税点未満のものを含む)

区 分		納税義務者数① (人)	課税標準額② (千円)	②の構成比 (%)	
150万円未満のもの		1,595	644,258	1.6	
150万円以上 160万円未満のもの		27	41,927	0.1	
160万円以上 170万円未満のもの		26	42,841	0.1	
170万円以上 180万円未満のもの		13	22,830	0.1	
180万円以上 190万円未満のもの		9	16,761	0.0	
190万円以上 200万円未満のもの		10	19,534	0.0	
200万円以上 250万円未満のもの		66	149,139	0.4	
250万円以上 300万円未満のもの		67	182,854	0.5	
300万円以上 1,000万円未満のもの		295	1,554,062	3.9	
1,000万円以上 2,000万円未満のもの		112	1,540,589	3.9	
2,000万円以上 3,000万円未満のもの		48	1,152,481	2.9	
3,000万円以上 1億円未満のもの		95	5,410,981	13.6	
1億円以上のもの		47	28,939,163	72.9	
合 計		2,410	39,717,420	100.0	
内 訳	法 第 3 8 9	大臣配分分	10	14,688,143	—
	条 関 係	知事配分分	4	4,310,660	—
	法 第 7 4 3 条 関 係		—	—	—

(注) 構成比については、小数点第2位を四捨五入し、数値の調整は行わない。

(2) 償却資産課税標準額及び納税義務者の内訳(免税点以上のもの)

年度 種別		平成20年度			平成21年度		
		法人	個人	合計	法人	個人	合計
市長が価格等を決定したもの	構 築 物	11,857,562	204,232	12,061,794	11,283,575	176,931	11,460,506
	機械及び装置	6,826,419	98,090	6,924,509	5,993,707	113,984	6,107,691
	船 舶	125,850	48,007	173,857	85,885	38,022	123,907
	航 空 機	0	0	0	0	0	0
	車両及び運搬具	206,047	4,275	210,322	171,465	1,558	173,023
	工具・器具及び備品	5,799,995	142,106	5,942,101	5,864,195	126,630	5,990,825
	小 計	24,815,873	496,710	25,312,583	23,398,827	457,125	23,855,952
法第3.8.9条関係	総務大臣が価格等を決定し配分したもの	14,994,231	0	14,994,231	14,668,020	0	14,668,020
	県知事が価格等を決定し配分したもの	3,887,000	0	3,887,000	4,075,769	0	4,075,769
	小 計	18,881,231	0	18,881,231	18,743,789	0	18,743,789
合 計		43,697,104	496,710	44,193,814	42,142,616	457,125	42,599,741
納税義務者数		809	94	903	805	91	896

(単位:千円・人)

平成22年度			平成23年度			平成24年度		
法人	個人	合計	法人	個人	合計	法人	個人	合計
9,829,320	165,338	9,994,658	10,285,907	156,802	10,442,709	9,324,117	185,486	9,509,603
5,398,551	106,107	5,504,658	5,511,455	100,017	5,611,472	5,486,992	123,697	5,610,689
86,798	32,469	119,267	96,193	28,164	124,357	47,095	19,937	67,032
0	0	0	0	0	0	0	0	0
126,082	1,079	127,161	122,759	773	123,532	79,624	576	80,200
5,875,478	93,751	5,969,229	5,076,486	113,315	5,189,801	4,652,293	154,799	4,807,092
21,316,229	398,744	21,714,973	21,092,800	399,071	21,491,871	19,590,121	484,495	20,074,616
14,882,336	0	14,882,336	14,785,219	0	14,785,219	14,688,126	0	14,688,126
4,293,607	0	4,293,607	4,456,107	0	4,456,107	4,310,420	0	4,310,420
19,175,943	0	19,175,943	19,241,326	0	19,241,326	18,998,546	0	18,998,546
40,492,172	398,744	40,890,916	40,334,126	399,071	40,733,197	38,588,667	484,495	39,073,162
771	84	855	742	89	831	717	98	815

4 都市計画税

(1) 都市計画区域及び課税面積

(単位:千㎡)

区分	市町村の面積	市街化区域	市街化調整区域	その他	計
課税区域の面積		非線引き	非線引き	98,397	98,397
都市計画区域の面積	124,130	非線引き	非線引き	124,130	124,130

(2) 都市計画税課税標準額等

(単位:千円・%)

区分	年度	平成 19 年度			平成 20 年度		
		決定価格	課税標準額	前年比	決定価格	課税標準額	前年比
土地		372,708,211	209,129,199	97.2	371,922,563	208,473,356	99.7
家屋		239,791,430	239,471,859	103.1	245,817,704	245,356,033	102.5
合計		612,499,641	448,601,058	100.2	617,740,267	453,829,389	101.2

区分	年度	平成 21 年度			平成 22 年度		
		決定価格	課税標準額	前年比	決定価格	課税標準額	前年比
土地		365,372,478	204,205,654	98.0	357,757,536	199,833,466	97.9
家屋		237,726,403	237,306,590	96.7	239,791,430	239,471,859	100.9
合計		603,098,881	441,512,244	97.3	597,548,966	439,305,325	99.5

区分	年度	平成 23 年度			平成 24 年度		
		決定価格	課税標準額	前年比	決定価格	課税標準額	前年比
土地		340,383,125	190,032,388	95.1	332,958,559	185,574,557	97.7
家屋		243,549,470	242,997,387	101.5	218,668,554	218,283,296	89.8
合計		583,932,595	433,029,775	98.6	551,627,113	403,857,853	93.3

(3) 年度別納税義務者及び調定額(当初現年度課税分)

(単位:人・円・%)

区分	平成 19 年度			平成 20 年度		
	納税義務者	調定額	前年比	納税義務者	調定額	前年比
土地	38,723	625,672,600	97.2	38,837	623,748,200	99.7
家屋	37,812	716,451,800	103.1	38,148	734,100,400	102.5
合計	52,839	1,342,124,400	100.2	52,990	1,357,848,600	101.2

区分	平成 21 年度			平成 22 年度		
	納税義務者	調定額	前年比	納税義務者	調定額	前年比
土地	38,869	610,934,900	97.9	38,864	597,879,900	97.9
家屋	38,325	709,965,100	96.7	38,469	718,842,000	101.3
合計	52,840	1,320,900,000	97.3	52,882	1,316,721,900	99.7

区分	平成 23 年度			平成 24 年度		
	納税義務者	調定額	前年比	納税義務者	調定額	前年比
土地	38,667	567,531,900	94.9	38,449	554,637,800	97.7
家屋	38,544	726,461,500	101.1	38,601	652,241,400	89.8
合計	52,733	1,293,993,400	98.3	52,523	1,206,879,200	93.3

6 諸 税

1 市たばこ税

(調定額)

(単位:円)

月別	18年度	19年度	前年比(%)	20年度	前年比(%)	21年度	前年比(%)	22年度	前年比(%)	23年度	前年比(%)
3	49,375,128	50,216,593	101.7	46,397,215	92.4	44,337,971	95.6	43,266,073	97.6	47,877,523	110.7
4	43,404,125	49,298,178	113.6	45,396,692	92.1	43,960,804	96.8	40,119,996	91.3	27,960,894	69.7
5	47,919,828	52,496,538	109.6	52,215,848	99.5	41,207,257	78.9	39,401,005	95.6	48,732,201	123.7
6	63,388,406	46,311,882	73.1	42,796,338	92.4	42,827,992	100.1	39,895,733	93.2	52,680,561	132.0
7	38,782,988	49,933,445	128.8	49,418,836	99.0	48,294,792	97.7	42,451,230	87.9	60,844,110	143.3
8	57,794,456	59,848,806	103.6	46,855,927	78.3	46,672,016	99.6	44,977,741	96.4	59,381,276	132.0
9	46,247,306	45,039,348	97.4	44,776,831	99.4	43,229,952	96.5	78,097,146	180.7	50,904,541	65.2
10	49,481,233	48,832,883	98.7	46,580,985	95.4	41,924,137	90.0	27,862,170	66.5	47,603,287	170.9
11	51,540,520	48,832,194	94.7	39,178,881	80.2	39,942,150	101.9	31,524,879	78.9	46,933,086	148.9
12	55,201,845	54,763,454	99.2	48,716,652	89.0	45,579,485	93.6	48,014,493	105.3	53,322,811	111.1
1	41,870,880	40,669,313	97.1	38,156,645	93.8	33,808,015	88.6	38,542,398	114.0	42,646,626	110.6
2	44,069,080	42,041,307	95.4	36,774,944	87.5	36,110,520	98.2	41,646,371	115.3	43,817,756	105.2
計	589,075,795	588,283,941	99.9	537,265,794	91.3	507,895,091	94.5	515,799,235	101.6	582,704,672	113.0
記	参考(税率) 7月出荷分 から 旧3級品以外 3298/1000本 旧3級品 1564/1000本								参考(税率) 10月出荷分から 旧3級品以外4618/1000本 旧3級品 2190/1000本		

2. 軽自動車税 (当初調定及び最終調定)

年度 税 車種 額	19年度						20年度						
	当初 調定 (台)	年間 増減 (台)	身障 減免 (台)	その他 減免 (台)	最終 調定 (台)	非課税 台数 (台)	当初 調定 (台)	年間 増減 (台)	身障 減免 (台)	その他 減免 (台)	最終 調定 (台)	非課税 台数 (台)	
原付一種 (50CC以下)	1,000	7,193	5	-5	-7	7,186	19	6,934	-2	-4	-7	6,921	16
原付二種 (51~90CC)	1,200	510		-1		509	3	499		-1		498	3
原付三種 (91~125CC)	1,600	446				446	9	480				480	10
原付 ミニカー	2,500	24				24		49				49	
軽二輪 (126~250CC)	2,400	781		-1		780	2	801		-1		800	2
軽四輪乗用 (自家用)	7,200	11,002	-2	-83	-8	10,909	3	11,601	-1	-97	-8	11,495	3
軽四輪貨物 (自家用)	4,000	6,612		-16	-31	6,565	35	6,497	-1	-18	-31	6,447	34
軽四輪貨物 (営業用)	3,000	80		-2		78		88		-2		86	
小型特殊 農耕用	1,600	23				23		22				22	
小型特殊 その他のもの	4,700	59				59	1	58				58	1
小型二輪 250CC超	4,000	549				549		558	-2			556	
計		27,279	3	-108	-46	27,128	72	27,587	-6	-123	-46	27,412	69
最終調定額(千円)		117,991						121,671					
対前年度比(%)		104.4						103.1					

21 年 度						22 年 度						23 年 度					
当初 調定 (台)	年間 増減 (台)	身障 減免 (台)	その他 減免 (台)	最終 調定 (台)	非課税 台数 (台)	当初 調定 (台)	年間 増減 (台)	身障 減免 (台)	その他 減免 (台)	最終 調定 (台)	非課税 台数 (台)	当初 調定 (台)	年間 増減 (台)	身障 減免 (台)	その他 減免 (台)	最終 調定 (台)	非課税 台数 (台)
6,726	-2	-6	-7	6,711	16	6,506	-1	-3	-7	6,495	15	6,249	-3	-3	-7	6,236	15
482	1			483	1	446				446	1	396				396	
546				546	10	615	-1	-2		612	12	674		-1		673	13
69				69		81				81		78				78	
805	9	-1		813	2	848				848	2	814	-1	-1		812	2
12,217	-5	-102	-11	12,099	3	12,619	-5	-115	-11	12,488	3	12,842	-34	-126	-11	12,671	4
6,345	-11	-23	-30	6,281	32	6,270	-2	-24	-30	6,214	33	6,089	-33	-26	-28	6,002	32
95		-2	-1	92		112		-2	-1	109		108	-2	-2	-1	103	
24				24		26				26		28				28	
59				59	1	61				61	1	54				54	1
561	-2			559		572	-5			567		576	-4			572	1
27,929	-10	-134	-49	27,736	65	28,156	-14	-146	-49	27,947	67	27,908	-77	-159	-47	27,625	68
125,352						127,940						128,067					
103.0						102.1						100.1					

3 入湯税 (内訳及び件数)

入湯税の内訳

	課税人員				調定額(円)	免税人員		
	旅館(人)	寮(人)	その他(人)	計(人)		旅館(人)	寮(人)	その他(人)
19年度	1,980,549	384,414	250,849	2,615,812	392,371,800	21,110	23,095	174,379
20年度	1,956,777	357,316	235,183	2,549,276	382,391,400	23,087	21,695	181,470
21年度	1,835,676	328,585	219,228	2,383,489	357,523,350	30,186	22,855	183,464
22年度	1,798,006	299,710	176,018	2,273,734	341,060,100	20,772	22,896	187,911
23年度	1,691,056	225,963	185,747	2,102,766	315,414,900	19,702	19,512	187,140

入湯税対象旅館・寮件数

	種別	市内(件)	宇佐美(件)	小室(件)	対島(件)	合計(件)
19年度	旅館	64	25	18	146	253
	寮	36	5	14	93	148
	その他	1	2	0	2	5
	合計	101	32	32	241	406
20年度	旅館	65	25	17	154	261
	寮	32	5	14	86	137
	その他	1	2	0	2	5
	合計	98	32	31	242	403
21年度	旅館	67	23	16	157	263
	寮	29	3	11	80	123
	その他	1	1	0	2	4
	合計	97	27	27	239	390
22年度	旅館	65	21	16	159	261
	寮	27	2	10	78	117
	その他	2	1	0	2	5
	合計	94	24	26	239	383
23年度	旅館	66	20	18	165	269
	寮	22	2	7	73	104
	その他	2	1	0	2	5
	合計	90	23	25	240	378

※入湯税率
利用料金(宿泊及び飲食料金を含む。)が1,000円を超えるもの

150円

7 国民健康保険税

国民健康保険税

※平成20年度から後期高齢者医療制度創設に伴い、基礎課税分・後期高齢者支援金等課税分・介護納付金課税分の3本立て課税となりました。

1 基礎課税分

(1) 税率 (平成24年度)

所得割	資産割	均等割	平等割
基準総所得金額 6.0/100	固定資産税額 (土地・家屋)の 27.0/100	被保険者一人につき 19,200円	1世帯につき 18,000円

(2) 国民健康保険税の内訳 (本算定時)

(単位:千円)

年度	所得割	資産割	均等割	平等割	調定額
17	1,707,550	412,889	780,490	352,120	3,253,049
退職分	281,112	71,669	116,562	47,386	516,729
18	1,747,092	390,981	784,097	359,485	3,281,655
退職分	322,730	71,957	129,082	52,727	576,496
19	1,900,438	330,289	900,860	436,649	3,568,236
退職分	409,550	77,390	175,165	75,268	737,373
20	1,306,866	189,706	548,920	264,153	2,309,645
退職分	91,690	14,903	33,458	14,547	154,598
21	1,232,430	186,024	533,126	272,866	2,224,446
退職分	83,013	16,025	34,560	15,350	148,948
22	1,105,816	182,589	527,075	271,375	2,086,855
退職分	76,297	17,308	33,538	14,688	141,831
23	1,095,134	192,294	486,793	253,481	2,027,702
退職分	88,271	20,794	36,273	16,314	161,652
24	1,042,541	183,921	478,641	251,171	1,956,274
退職分	84,035	19,269	36,564	16,151	156,019

(3) 限度額の状況

年度	限度額
17	53万円
18	53万円
19	53万円
20	47万円
21	47万円
22	47万円
23	50万円
24	50万円

(4) 被保険者数 (本算定時)

年度	被保険者数	世帯数
17	41,931 (5,921)	22,129 (3,810)
18	42,013 (6,527)	22,497 (4,165)
19	41,469 (7,584)	22,488 (4,911)
20	32,377 (1,877)	18,045 (1,325)
21	31,689 (1,963)	17,903 (1,394)
22	31,106 (1,900)	17,640 (1,350)
23	31,134 (2,222)	17,775 (1,559)
24	31,003 (2,252)	17,838 (1,605)

()内は退職分

2 後期高齢者支援金等課税分

(1) 税率 (平成24年度)

所得割	資産割	均等割	平等割
基準総所得金額	固定資産税額 (土地・家屋)の	被保険者一人につき	1世帯につき
1.4/100	8.0/100	6,000円	5,400円

(2) 国民健康保険税の内訳 (本算定時)

(単位:千円)

年度		所得割	資産割	均等割	平等割	調定額
20		306,414	56,482	171,538	79,246	613,680
	退職分	21,492	4,436	10,455	4,364	40,747
21		288,847	55,364	166,602	81,860	592,673
	退職分	19,462	4,771	10,800	4,605	39,638
22		259,176	54,340	163,792	76,734	554,042
	退職分	17,850	5,142	10,481	4,406	37,879
23		257,260	57,357	152,123	76,044	542,784
	退職分	20,675	6,185	11,335	4,894	43,089
24		244,603	54,797	149,575	75,351	524,326
	退職分	19,723	5,743	11,426	4,845	41,737

(3) 限度額の状況

年度	限度額
20	12万円
21	12万円
22	12万円
23	13万円
24	13万円

(4) 被保険者数 (本算定時)

年度	被保険者数	世帯数
20	32,377	18,045
	(1,877)	(1,325)
21	31,689	17,903
	(1,963)	(1,394)
22	31,106	17,640
	(1,900)	(1,350)
23	31,134	17,775
	(2,222)	(1,559)
24	31,003	17,838
	(2,252)	(1,605)

()内は退職分

3 介護納付金課税分

(1) 税率 (平成24年度)

所得割	資産割	均等割	平等割
基準総所得金額	固定資産税額 (土地・家屋)の	被保険者一人につき	1世帯につき
1.7/100	3.0/100	12,000円	5,400円

(2) 国民健康保険税の内訳 (本算定時)

(単位:千円)

年度		所得割	資産割	均等割	平等割	調定額
17		135,665	18,154	113,521	33,520	300,860
	退職分	14,606	2,263	19,651	5,626	42,146
18		132,280	16,332	111,832	33,504	293,948
	退職分	13,130	1,902	19,719	5,784	40,535
19		166,783	8,609	142,092	48,608	366,092
	退職分	18,668	1,268	27,708	9,139	56,783
20		175,282	9,182	137,165	46,896	368,525
	退職分	24,212	1,546	20,079	5,863	51,700
21		161,681	8,980	131,239	45,230	347,130
	退職分	22,008	1,666	20,669	6,279	50,622
22		144,018	8,372	128,309	44,387	325,086
	退職分	20,328	1,815	19,786	6,039	47,968
23		149,167	9,566	122,293	42,087	323,113
	退職分	23,772	2,207	21,344	6,418	53,741
24		139,022	9,037	119,141	41,216	308,416
	退職分	22,454	2,028	21,599	6,481	52,562

(3) 限度額の状況

年度	限度額
17	8万円
18	8万円
19	9万円
20	9万円
21	9万円
22	9万円
23	10万円
24	10万円

(4) 被保険者数 (本算定時)

年度	被保険者数	世帯数
17	14,080	10,541
	(2,293)	(1,753)
18	13,857	10,500
	(2,031)	(1,780)
19	13,242	10,133
	(2,450)	(1,939)
20	12,757	9,845
	(1,802)	(1,322)
21	12,314	9,577
	(1,878)	(1,289)
22	12,016	9,354
	(1,795)	(1,349)
23	12,290	9,597
	(2,089)	(1,421)
24	12,143	9,527
	(2,132)	(1,448)

()内は退職分

8 徵 収

1 口座振替及びコンビニ収納状況

口座振替の状況

(単位:%)

年度 \ 税目	市民税	固定資産税	軽自動車税	国保税	合計
平成19年度	20.4	32.7	14.2	35.9	25.9
平成20年度	21.2	33.1	13.9	33.0	25.3
平成21年度	21.3	33.2	13.4	30.4	24.8
平成22年度	17.1	33.5	12.9	29.9	23.6
平成23年度	15.7	34.2	12.7	28.8	23.3

※ 本表の割合は、金融機関等へ口座振替を依頼した件数を税目ごとの納税義務者数で除した数値

※ 市県民税は普通徴収者数に、軽自動車税は課税台帳数に占める割合

コンビニ収納の状況

(単位:%)

年度 \ 税目	市民税	固定資産税	軽自動車税	国保税	合計
平成20年度	25.6	23.4	38.0	18.9	23.4
平成21年度	22.9	25.3	39.5	19.4	23.8
平成22年度	17.1	24.8	37.8	20.4	22.1
平成23年度	17.3	24.8	39.3	21.4	22.5

※ 本表の割合は、各税目ごとのコンビニ収納件数をそれぞれの税目ごとの収納合計件数で除した数値(各年度4月～翌年3月末)

2 市税年度別収納状況

年度 税目	平成 20 年度				平成 21 年度		
	調定額	収入済額	収納率	前年比	調定額	収入済額	収納率
市民税	4,746,592,644	3,917,382,231	82.5	98.7	4,669,429,756	3,779,865,894	80.9
個人	4,068,901,211	3,301,858,871	81.1	100.6	4,082,797,023	3,260,075,904	79.8
現年分	3,411,482,113	3,202,474,394	93.9	100.0	3,360,890,491	3,158,162,503	94.0
繰越分	657,419,098	99,384,477	15.1	124.9	721,906,532	101,913,401	14.1
法人	677,691,433	615,523,360	90.8	89.7	586,632,733	519,789,990	88.6
現年分	628,374,900	610,322,960	97.1	89.5	530,118,200	516,149,690	97.4
繰越分	49,316,533	5,200,400	10.5	112.6	56,514,533	3,640,300	6.4
固定資産税	7,929,662,858	6,250,985,088	78.8	99.8	7,695,389,269	6,113,278,754	79.4
純固定資産税	7,877,958,058	6,199,280,288	78.7	99.9	7,643,755,669	6,061,645,154	79.3
現年分	6,309,910,800	6,009,388,683	95.2	100.4	6,152,449,300	5,884,859,448	95.7
繰越分	1,568,047,258	189,891,605	12.1	85.6	1,491,306,369	176,785,706	11.9
交付金納付金	51,704,800	51,704,800	100.0	90.3	51,633,600	51,633,600	100.0
軽自動車税	138,036,956	119,348,373	86.5	103.3	142,307,689	123,244,523	86.6
現年分	121,670,900	116,540,700	95.8	102.9	125,352,400	120,307,100	96.0
繰越分	16,366,056	2,807,673	17.2	119.7	16,955,289	2,937,423	17.3
市たばこ税	537,265,794	537,265,794	100.0	91.3	507,895,091	507,895,091	100.0
特別土地 保有税	24,155,361	2,730,600	11.3	199.4	18,835,701	0	0.0
現年分	0	0	—	—	0	0	—
繰越分	24,155,361	2,730,600	11.3	199.4	18,835,701	0	0.0
入湯税	391,869,210	377,187,780	96.3	96.1	372,204,780	351,620,720	94.5
現年分	382,391,400	374,920,440	98.0	96.5	357,523,350	350,303,200	98.0
繰越分	9,477,810	2,267,340	23.9	55.5	14,681,430	1,317,520	9.0
都市計画税	1,723,654,176	1,330,088,752	77.2	100.2	1,668,052,948	1,295,877,410	77.7
現年分	1,355,937,600	1,285,142,742	94.8	100.7	1,317,603,400	1,254,506,478	95.2
繰越分	367,716,576	44,946,010	12.2	86.6	350,449,548	41,370,932	11.8
現年分計	12,798,738,307	12,187,760,513	95.2	99.1	12,403,465,832	11,843,817,110	95.5
滞納繰越分計	2,692,498,692	347,228,105	12.9	94.9	2,670,649,402	327,965,282	12.3
合計	15,491,236,999	12,534,988,618	80.9	99.0	15,074,115,234	12,171,782,392	80.7

※「前年比」は、収入済額の比較

(単位:円・%)

平成 22 年 度				平成 23 年 度				
前年比	調定額	収入済額	収納率	前年比	調定額	収入済額	収納率	前年比
96.5	4,439,254,789	3,502,849,220	78.9	92.7	4,308,267,551	3,352,821,500	77.8	95.7
98.7	3,834,983,125	2,957,880,730	77.1	90.7	3,703,326,417	2,806,286,944	75.8	94.9
98.6	3,049,405,714	2,861,715,236	93.8	90.6	2,861,761,627	2,701,406,274	94.4	94.4
102.5	785,577,411	96,165,494	12.2	94.4	841,564,790	104,880,670	12.5	109.1
84.4	604,271,664	544,968,490	90.2	104.8	604,941,134	546,534,556	90.3	100.3
84.6	541,444,500	534,824,750	98.8	103.6	550,695,100	543,566,210	98.7	101.6
70.0	62,827,164	10,143,740	16.1	278.7	54,246,034	2,968,346	5.5	29.3
97.8	7,623,722,785	6,046,986,691	79.3	98.9	7,493,068,096	6,013,038,019	80.2	99.4
97.8	7,575,030,985	5,998,294,891	79.2	99.0	7,444,638,496	5,964,608,419	80.1	99.4
97.9	6,141,653,700	5,846,739,482	95.2	99.4	6,044,846,600	5,773,054,665	95.5	98.7
93.1	1,433,377,285	151,555,409	10.6	85.7	1,399,791,896	191,553,754	13.7	126.4
99.9	48,691,800	48,691,800	100.0	94.3	48,429,600	48,429,600	100.0	99.5
103.3	145,090,414	124,959,720	86.1	101.4	145,812,644	125,799,420	86.3	100.7
103.2	127,940,000	122,454,390	95.7	101.8	128,066,600	123,082,080	96.1	100.5
104.6	17,150,414	2,505,330	14.6	85.3	17,746,044	2,717,340	15.3	108.5
94.5	515,799,235	515,799,235	100.0	101.6	582,704,672	582,704,672	100.0	113.0
0.0	17,518,401	10,000	0.1	—	21,340,297	10,000	0.0	100.0
—	0	0	—	—	0	0	—	—
0.0	17,518,401	10,000	0.1	—	21,340,297	10,000	0.0	100.0
93.2	360,015,490	341,316,360	94.8	97.1	333,164,140	316,275,260	94.9	92.7
93.4	341,060,100	338,391,000	99.2	96.6	315,414,900	313,398,370	99.4	92.6
58.1	18,955,390	2,925,360	15.4	222.0	17,749,240	2,876,890	16.2	98.3
97.4	1,650,509,434	1,278,644,225	77.5	98.7	1,621,915,100	1,272,617,666	78.5	99.5
97.6	1,313,140,000	1,243,607,912	94.7	99.1	1,292,131,900	1,227,594,524	95.0	98.7
92.0	337,369,434	35,036,313	10.4	84.7	329,783,200	45,023,142	13.7	128.5
97.2	12,079,135,049	11,512,223,805	95.3	97.2	11,824,050,999	11,313,236,395	95.7	98.3
94.5	2,672,775,499	298,341,646	11.2	91.0	2,682,221,501	350,030,142	13.1	117.3
97.1	14,751,910,548	11,810,565,451	80.1	97.0	14,506,272,500	11,663,266,537	80.4	98.8

3 国民健康保険税年度別収納状況

年度 税目	平成 20 年 度				平成 21 年 度			
	調 定 額	収入済額	収納率	前年比	調 定 額	収入済額	収納率	
一般被保険者 国民健康保険税	4,531,486,440	2,801,311,330	61.8	96.7	4,501,950,463	2,695,334,321	59.9	
医療現年分	2,144,169,913	1,816,761,239	84.7	75.4	2,049,829,768	1,739,018,055	84.8	
支援現年分	559,493,237	476,371,284	85.1	皆増	541,946,961	459,950,381	84.9	
介護現年分	310,461,721	248,478,896	80.0	99.0	290,999,100	231,106,032	79.4	
医療繰越分	1,355,035,201	228,989,580	16.9	108.9	1,362,862,334	216,599,737	15.9	
支援繰越分	0	0	—	—	81,476,175	18,908,474	23.2	
介護繰越分	162,326,368	30,710,331	18.9	114.9	174,836,125	29,751,642	17.0	
退職被保険者等 国民健康保険税	318,672,518	263,237,977	82.6	32.4	302,704,326	247,366,621	81.7	
医療現年分	163,878,287	155,272,654	94.7	21.0	157,250,932	147,551,193	93.8	
支援現年分	42,000,663	39,626,158	94.3	皆増	41,338,439	38,809,719	93.9	
介護現年分	52,727,279	49,683,084	94.2	81.2	50,967,300	47,662,074	93.5	
医療繰越分	53,969,593	16,472,010	30.5	161.2	44,042,275	10,698,962	24.3	
支援滞繰分	0	0	—	—	2,376,711	724,140	30.5	
介護繰越分	6,096,696	2,184,071	35.8	164.3	6,728,669	1,920,533	28.5	
医療現年分計	2,308,048,200	1,972,033,893	85.4	62.6	2,207,080,700	1,886,569,248	85.5	
支援現年分計	601,493,900	515,997,442	85.8	皆増	583,285,400	498,760,100	85.5	
介護現年分計	363,189,000	298,161,980	82.1	95.5	341,966,400	278,768,106	81.5	
医療繰越分計	1,409,004,794	245,461,590	17.4	111.3	1,406,904,609	227,298,699	16.2	
支援繰越分計	0	0	—	—	83,852,886	19,632,614	23.4	
介護繰越分計	168,423,064	32,894,402	19.5	117.2	181,564,794	31,672,175	17.4	
合 計	4,850,158,958	3,064,549,307	63.2	82.6	4,804,654,789	2,942,700,942	61.2	

※「前年比」は、収入済額の比較

(単位:円・%)

	平成 22 年 度				平成 23 年 度				
	前年比	調 定 額	収入済額	収納率	前年比	調 定 額	収入済額	収納率	前年比
	96.2	4,436,634,083	2,540,674,674	57.3	94.3	4,410,640,034	2,471,116,913	56.0	97.3
	95.7	1,938,769,777	1,641,374,060	84.7	94.4	1,852,626,141	1,581,157,865	85.3	96.3
	96.6	516,019,886	434,860,985	84.3	94.5	493,833,594	420,190,880	85.1	96.6
	93.0	277,004,185	217,273,207	78.4	94.0	268,406,956	212,774,340	79.3	97.9
	94.6	1,374,401,046	195,818,993	14.2	90.4	1,396,638,048	195,689,090	14.0	99.9
皆増		143,024,685	22,562,748	15.8	119.3	199,896,386	30,827,259	15.4	136.6
	96.9	187,414,504	28,784,681	15.4	96.7	199,238,909	30,477,479	15.3	105.9
	94.0	310,874,625	251,225,297	80.8	101.6	319,338,663	260,429,575	81.6	103.7
	95.0	161,691,475	151,489,957	93.7	102.7	165,757,749	157,794,096	95.2	104.2
	97.9	42,973,514	39,687,108	92.4	102.3	44,089,316	41,192,768	93.4	103.8
	95.9	53,279,563	49,679,307	93.2	104.2	53,960,344	50,983,656	94.5	102.6
	65.0	40,901,474	7,783,161	19.0	72.7	39,548,295	7,359,807	18.6	94.6
皆増		4,185,591	829,779	19.8	114.6	6,614,818	1,156,540	17.5	139.4
	87.9	7,843,008	1,755,985	22.4	91.4	9,368,141	1,942,708	20.7	110.6
	95.7	2,100,461,252	1,792,864,017	85.4	95.0	2,018,383,890	1,738,951,961	86.2	97.0
	96.7	558,993,400	474,548,093	84.9	95.1	537,922,910	461,383,648	85.8	97.2
	93.5	330,283,748	266,952,514	80.8	95.8	322,367,300	263,757,996	81.8	98.8
	92.6	1,415,302,520	203,602,154	14.4	89.6	1,436,186,343	203,048,897	14.1	99.7
皆増		147,210,276	23,392,527	15.9	119.2	206,511,204	31,983,799	15.5	136.7
	96.3	195,257,512	30,540,666	15.6	96.4	208,607,050	32,420,187	15.5	106.2
	96.0	4,747,508,708	2,791,899,971	58.8	94.9	4,729,978,697	2,731,546,488	57.7	97.8

4 市税等の不納欠損状況

市税不納欠損状況

(単位:円・人)

税目	平成19年度		平成20年度	
	税額	人数	税額	人数
市民税	48,443,348	1,127	44,739,121	1,051
法人市民税	12,092,885	56	5,571,940	77
固定資産税	134,836,943	1,186	224,044,007	1,009
償却資産	2,793,570	19	6,574,520	38
軽自動車税	1,899,680	474	1,745,294	444
特別土地保有税	394,600	1	2,589,060	2
入湯税	0	0	0	0
合計	200,461,026	2,863	285,263,942	2,621

平成21年度		平成22年度		平成23年度		前年度対比%	
税額	人数	税額	人数	税額	人数	税額	人数
36,601,350	1,065	34,511,517	1,024	50,552,342	1,244	146.5	121.5
3,956,379	56	4,956,640	63	8,414,824	67	169.8	106.3
180,311,194	1,320	218,013,907	1,669	118,151,105	1,689	54.2	101.2
2,648,850	21	366,290	11	541,400	10	147.8	90.9
1,916,412	521	1,688,650	423	2,093,384	487	124.0	115.1
1,317,300	3	3,285,900	2	0	0	0.0	0.0
1,629,420	16	1,000,720	5	53,550	1	5.4	20.0
228,380,905	3,002	263,823,624	3,197	179,806,605	3,498	68.2	109.4

国民健康保険税不納欠損状況

年度	税額等	税額 円	件数 件	人数 人
平成19年度		113,287,897	8,303	1,555
平成20年度		100,153,192	7,456	1,334
平成21年度		95,185,303	7,844	1,447
平成22年度		96,190,030	7,058	1,355
平成23年度		119,466,459	8,398	1,550

5 市税等の執行停止状況

市税執行停止状況

(単位:円・件・人)

税目	年度	平成 19 年度			平成 20 年度		
		税額	件数	人数	税額	件数	人数
市 民 税		41,591,878	3,305	1,010	43,455,468	3,686	1,132
法 人 市 民 税		11,434,545	43	40	4,519,630	70	65
固 定 資 産 税		92,716,249	3,402	1,261	107,974,016	4,703	1,940
償 却 資 産		221,900	18	5	6,223,320	140	38
軽 自 動 車 税		1,944,480	604	485	2,202,544	674	528
特別土地保有税		0	0	0	0	0	0
入 湯 税		0	0	0	0	0	0
合 計		147,909,052	7,372	2,801	164,374,978	9,273	3,703

平成 21 年度			平成 22 年度			平成 23 年度		
税額	件数	人数	税額	件数	人数	税額	件数	人数
31,319,680	2,012	609	23,911,158	799	205	30,764,033	1,898	551
2,846,900	34	32	3,088,900	25	19	3,482,324	22	18
100,983,343	3,096	1,049	149,818,245	931	355	77,884,786	1,213	453
386,300	4	1	0	0	0	52,500	4	1
962,800	313	246	287,200	83	72	436,200	140	109
0	0	0	3,285,900	2	2	0	0	0
2,052,320	56	6	0	0	0	0	0	0
138,551,343	5,515	1,943	180,391,403	1,840	653	112,619,843	3,277	1,132

国民健康保険税執行停止状況

年度	税額等	税額	件数	人数
		円	件	人
平成 19 年度		100,591,339	8,272	1,401
平成 20 年度		110,142,498	8,541	1,479
平成 21 年度		72,090,399	5,422	849
平成 22 年度		35,547,609	1,964	293
平成 23 年度		81,631,307	5,040	799

6 差押処分及び公売状況

差押処分状況

※()は国保税

区分 差押 の処分		平成 18 年度			平成 19 年度		
		差押人数	参加差押人数	合 計	差押人数	参加差押人数	合 計
不動産	現年	113 (51)	113 (49)	226 (100)	63 (27)	57 (21)	120 (48)
	繰越	389 (119)	205 (81)	594 (200)	366 (108)	191 (75)	557 (183)
	計	502 (170)	318 (130)	820 (300)	429 (135)	248 (96)	677 (231)
電話	現年	0 (0)	0 (0)	0 (0)	0 (0)	0 (0)	0 (0)
	繰越	58 (43)	25 (5)	83 (48)	57 (42)	25 (5)	82 (47)
	計	58 (43)	25 (5)	83 (48)	57 (42)	25 (5)	82 (47)
債権	現年	123 (88)	0 (0)	123 (88)	101 (73)	0 (0)	101 (73)
	繰越	7 (5)	0 (0)	7 (5)	24 (14)	0 (0)	24 (14)
	計	130 (93)	0 (0)	130 (93)	125 (87)	0 (0)	125 (87)
その他債権 (所得税等 還付金)	現年	30 (17)	0 (0)	30 (17)	25 (12)	0 (0)	25 (12)
	繰越						
	計	30 (17)	0 (0)	30 (17)	25 (12)	0 (0)	25 (12)
現年		266 (156)	113 (49)	379 (205)	189 (112)	57 (21)	246 (133)
繰越		454 (167)	230 (86)	684 (253)	447 (164)	216 (80)	663 (244)
合 計		720 (323)	343 (135)	1063 (458)	636 (276)	273 (101)	909 (377)

区分 差押 の処分		平成 20 年度			平成 21 年度		
		差押人数	参加差押人数	合 計	差押人数	参加差押人数	合 計
不動産	現年	74 (33)	46 (19)	120 (52)	37 (22)	76 (28)	113 (50)
	繰越	369 (114)	217 (92)	586 (206)	391 (129)	222 (89)	613 (218)
	計	443 (147)	263 (111)	706 (258)	428 (151)	298 (117)	726 (268)
電話	現年	0 (0)	0 (0)	0 (0)	0 (0)	0 (0)	0 (0)
	繰越	33 (18)	29 (20)	62 (38)	26 (13)	11 (19)	37 (32)
	計	33 (18)	29 (20)	62 (38)	26 (13)	11 (19)	37 (32)
債権	現年	143 (110)	0 (0)	143 (110)	336 (211)	0 (0)	336 (211)
	繰越	39 (18)	0 (0)	39 (18)	49 (31)	0 (0)	49 (31)
	計	182 (128)	0 (0)	182 (128)	385 (242)	0 (0)	385 (242)
その他債権 (所得税等 還付金)	現年	29 (15)	0 (0)	29 (15)	33 (20)	0 (0)	33 (20)
	繰越						
	計	29 (15)	0 (0)	29 (15)	33 (20)	0 (0)	33 (20)
現年		246 (158)	46 (19)	292 (177)	406 (253)	76 (28)	482 (281)
繰越		441 (150)	246 (112)	687 (262)	466 (173)	233 (108)	699 (281)
合 計		687 (308)	292 (131)	979 (439)	872 (426)	309 (136)	1,181 (562)

※()は国保税

区分 差押 の処分		平成22年度			平成23年度		
		差押人数	参加差押人数	合計	差押人数	参加差押人数	合計
不動産	現年	12 (7)	100 (53)	112 (60)	32 (11)	59 (25)	91 (36)
	繰越	386 (139)	259 (108)	645 (247)	369 (126)	325 (141)	694 (267)
	計	398 (146)	359 (161)	757 (307)	401 (137)	384 (166)	785 (303)
電話	現年	0 (0)	0 (0)	0 (0)	0 (0)	0 (0)	0 (0)
	繰越	23 (12)	7 (5)	30 (17)	19 (9)	7 (5)	26 (14)
	計	23 (12)	7 (5)	30 (17)	19 (9)	7 (5)	26 (14)
債権	現年	234 (145)	0 (0)	234 (145)	251 (148)	0 (0)	251 (148)
	繰越	99 (66)	0 (0)	99 (66)	109 (71)	0 (0)	109 (71)
	計	333 (211)	0 (0)	333 (211)	360 (219)	0 (0)	360 (219)
その他債権 (所得税等 還付金)	現年	46 (30)	0 (0)	46 (30)	7 (7)	0 (0)	7 (7)
	計	46 (30)	0 (0)	46 (30)	7 (7)	0 (0)	7 (7)
現年		292 (182)	100 (53)	392 (235)	290 (166)	59 (25)	349 (191)
繰越		508 (217)	266 (113)	774 (330)	497 (206)	332 (146)	829 (352)
合計		800 (399)	366 (166)	1,166 (565)	787 (372)	391 (171)	1,178 (543)

公売状況

(単位:件)

区分	年度					
	平成18年度	平成19年度	平成20年度	平成21年度	平成22年度	平成23年度
不動産	0	0	0	0	1	0
電話加入権	1	0	0	0	0	0
動産	0	0	0	0	8	1

7 督促状発送状況

(単位:件)

年度 税目	平成19年度	平成20年度	平成21年度	平成22年度	平成23年度
市 県 民 税	22,057	22,029	22,467	20,632	18,616
法 人 市 民 税	254	272	266	260	262
固 定 資 産 税	25,068	25,778	25,793	26,572	26,837
軽 自 動 車 税	5,216	4,148	4,413	4,556	4,588
特別土地保有税	0	0	0	0	0
入 湯 税	173	154	207	132	94
市 税 計	52,768	52,381	53,146	52,152	50,397
国民健康保険税	38,347	35,005	33,685	32,908	32,093

8 静岡地方税滞納整理機構

(単位:千円・件)

実績		年度	平成20年度	平成21年度	平成22年度	平成23年度
参 加 負 担 金			900	1,700	1,785	2,549
移 管 予 告	送 付 件 数		103	105	83	98
	滞 納 額		774,750	674,580	340,445	741,498
	納 付 約 束 額		138,730	155,487	122,399	97,875
	納 付 額		36,875	23,098	5,274	7,589
移 管	移 管 件 数		4	8	10	15
	移 管 額		12,114	27,582	36,088	315,143
	機構による徴収額		3,859	6,730	10,480	5,464

市税の概要

平成24年度版

平成24年10月発行

編集 伊東市役所 総務部 課税課

発行 〒414-8555

伊東市大原二丁目1番1号

Tel 0557-36-0111

E-mail kazei@city.ito.shizuoka.jp