

平成27年度版

市税の概要

伊東市

伊東市民憲章

わたくしたち伊東市民は、

1. 文化を高め、教養を豊かにしましょう
1. 自然を愛し、清潔な環境をつくりましょう
1. きまりを守り、良い風習を育てましょう
1. おたがいに助け合い、親切をつくしましょう
1. 元気で働き、楽しい家庭をつくりましょう

(昭和42年8月10日制定)

伊東市の花木

「つばき」

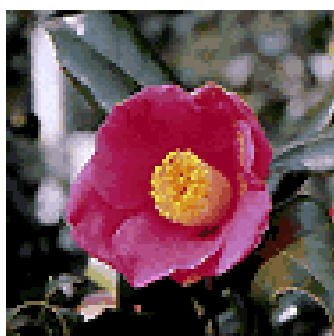

(昭和42年8月10日制定)

伊東市の鳥

「インヒヨドリ」



(平成9年8月10日制定)

目 次

1 市の概要	
1 市 勢	1
2 財 政	3
(1) 平成27年度一般会計歳入予算	3
(2) 平成27年度一般会計歳出予算	5
(3) 平成26年度一般会計歳入決算	6
(4) 平成26年度一般会計歳出決算	8
2 税務の機構	
1 行政機構図	9
2 税務機構等	10
(1) 伊東市の税体系	10
(2) 税務行政の機構及び職員数	10
3 税務行政事務分掌	11
4 税務関係協議会	12
3 市税の総括	
1 市税の予算・決算概要	13
(1) 平成27年度市税予算額	13
(2) 平成26年度市税決算額	13
2 税目別予算額及び調定額	14
3 市税の税率及び納期等	16
4 市民税	
1 個人市民税	19
(1) 年度別課税状況	19
(2) 納税義務者数等	20
(3) 平成27年度所得割額調べ	21
(4) 個人市民税の所得控除額及び税率	22
2 法人市民税	23
(1) 法人市民税納税義務者数	23
(2) 年度別法人市民税調定額	23
(3) 平成26年度法人市民税業種別申告状況	24
5 固定資産税・都市計画税	
1 土 地	25
(1) 固定資産税課税標準額等	25
(2) 年度別納税義務者及び調定額	26
(3) 平成27年度宅地に係る用途地区別評価状況	27
(4) 平成27年度土地の概要	28
(5) 国有資産等所在市町村交付金及び納付金	30
2 家 屋	31
(1) 家屋総括表	31

(2) 新・増築家屋	3 2
(3) 新築住宅	3 3
(4) 建築確認申請件数	3 4
3 償却資産	3 5
(1) 平成27年度償却資産の段階別納税義務者数等に関する調べ	3 5
(2) 償却資産課税標準額及び納税義務者の内訳	3 6
4 都市計画税	3 8
(1) 都市計画区域及び課税面積	3 8
(2) 都市計画税課税標準額等	3 8
(3) 年度別納税義務者及び調定額	3 9
6 諸 税	
1 市たばこ税	4 1
2 軽自動車税	4 2
3 入湯税	4 4
7 国民健康保険税	
1 基礎課税分	
(1) 税 率	4 5
(2) 国民健康保険税の内訳	4 5
(3) 限度額の状況	4 5
(4) 被保険者数	4 5
2 後期高齢者支援金等課税分	
(1) 税 率	4 6
(2) 国民健康保険税の内訳	4 6
(3) 限度額の状況	4 6
(4) 被保険者数	4 6
3 介護納付金課税分	
(1) 税 率	4 7
(2) 国民健康保険税の内訳	4 7
(3) 限度額の状況	4 7
(4) 被保険者数	4 7
8 徴 収	
1 口座振替及びコンビニ収納状況	4 9
2 市税年度別収納状況	5 0
3 国民健康保険税年度別収納状況	5 2
4 市税等の不納欠損状況	5 4
5 市税等の執行停止状況	5 5
6 差押処分及び公売状況	5 6
7 督促状発送状況	5 8
8 静岡地方税滞納整理機構	5 8

1 市の概要

1 市 勢

伊 東 市

いとうし



市役所所在地	静岡県伊東市大原二丁目1番1号
郵便番号	414-8555
電話番号	0557-36-0111 (代表)
ホームページアドレス	http://www.city.ito.shizuoka.jp/
市町村コード番号	22208
市町村別類型	II-1
交通機関	伊東線伊東駅から徒歩で25分 バスで 8分

○市の紋章 昭和23年4月20日制定され、図案化したひらがなの「い」を10個円形に配列して「いとう」を表し、同時に太陽に恵まれた豊かな自然と、円満な市民性そして平和なまちをのぞむ市民の願いを象徴したものです。

位 置

伊東市は、富士箱根伊豆国立公園・伊豆半島に位置し、静岡県が一番東に当たり、東経139度06分18秒、北緯34度57分43秒にあって、その形状は東西10.45km、南北20.45kmと南北に長く、海岸線は40kmにもおよび、極めて変化に富む美しい景観をつくっています。



道 路

国道135号が市の南北（熱海市と東伊豆町）を結び、これに交差して宇佐美から亀石峠を経て田方方面へ沼津・大仁線が通じ、伊東市内からは修善寺方面に伊東・修善寺線及び中伊豆バイパス、富戸からは天城高原方面に遠笠山道路が通じています。

これらの各道路は共に伊豆スカイラインと交差しています。

市の面積

(平成27年4月1日現在)

124.10km ²	宅地	農地	山林・原野	その他
	16.90%	6.47%	61.70%	14.93%

人口及び世帯数

(各年4月1日現在 住民基本台帳人口)

区分		年				
		27年	26年	25年	24年	23年
人口 (人)	男	33,810	34,084	34,210	34,475	34,620
	女	37,972	38,251	38,606	38,762	39,001
	計	71,782	72,335	72,816	73,237	73,631
世帯数		35,239	35,056	34,900	34,839	34,772
一世帯あたり人口		2.04	2.06	2.09	2.10	2.12
人口密度(1km ² あたり人)		578.4	582.7	586.6	590.0	593.1

職員数

(各年度4月1日現在)

区分		年度				
		27年度	26年度	25年度	24年度	23年度
職員数(4役を除く。)		717	728	733	728	739

観光施設等

		年				
		26年	25年	24年	23年	22年
年間来遊客数(人)		6,285,100	6,465,700	6,440,600	6,224,700	6,591,800
宿泊施設	施設数(施設)	649	654	658	649	672
	定員数(人)	28,570	28,900	29,150	29,100	30,000
ゴルフ場	4施設 90ホール					
	利用者数(人)	136,313	137,001	138,851	131,200	132,542
温泉	源泉口数(口)	725	729	732	737	741
	湧出口数(口)	301	296	298	301	309
	総湧出量(ℓ/分)	31,519	32,476	32,420	33,000	34,000
	泉質	単純泉 食塩泉 弱食塩泉				

2 財政

(1) 平成27年度一般会計歳入予算(当初)

(単位:千円)

区 分 科 目	27年度予算額	26年度予算額	比較増減	(A)の構成比
	(A)	(B)	(A) - (B)	(%)
1 市 税	10,920,295	11,278,197	△ 357,902	43.0
(1) 市 民 税	3,372,613	3,328,325	44,288	(13.3)
(2) 固 定 資 産 税	5,340,707	5,661,368	△ 320,661	(21.0)
(3) 軽 自 動 車 税	146,179	133,440	12,739	(0.6)
(4) 市 た ば こ 税	578,414	617,007	△ 38,593	(2.3)
(5) 特 別 土 地 保 有 税	102	102	0	(0.0)
(6) 入 湯 税	345,042	330,789	14,253	(1.4)
(7) 都 市 計 画 税	1,137,238	1,207,166	△ 69,928	(4.5)
2 地 方 譲 与 税	158,000	148,000	10,000	0.6
3 利 子 割 交 付 金	15,000	20,000	△ 5,000	0.1
4 配 当 割 交 付 金	60,000	18,000	42,000	0.2
5 株 式 等 譲 渡 所 得 割 交 付 金	34,000	4,000	30,000	0.1
6 地 方 消 費 税 交 付 金	1,100,000	820,000	280,000	4.3
7 ゴ ル フ 場 利 用 税 交 付 金	70,000	60,000	10,000	0.3
8 自 動 車 取 得 税 交 付 金	20,000	30,000	△ 10,000	0.1
9 地 方 特 例 交 付 金	26,000	30,000	△ 4,000	0.1
10 地 方 交 付 税	2,400,000	2,400,000	0	9.4
11 交 通 安 全 対 策 特 別 交 付 金	14,000	14,000	0	0.1
12 分 担 金 及 び 負 担 金	190,845	259,619	△ 68,774	0.8
13 使 用 料 及 び 手 数 料	847,658	779,119	68,539	3.3
14 国 庫 支 出 金	3,938,787	3,675,225	263,562	15.5
15 県 支 出 金	1,600,955	1,474,845	126,110	6.3
16 財 産 収 入	41,971	40,700	1,271	0.2
17 寄 附 金	4,602	3,852	750	0.0
18 繰 入 金	699,459	32,605	666,854	2.8
19 繰 越 金	100,000	100,000	0	0.4
20 諸 収 入	190,528	167,238	23,290	0.8
21 市 債	2,967,900	2,304,600	663,300	11.7
歳 入 合 計	25,400,000	23,660,000	1,740,000	

(注) 構成比については、小数点第2位を四捨五入し、数値の調整は行わない。

平成27年度 一般会計歳入予算額(当初)

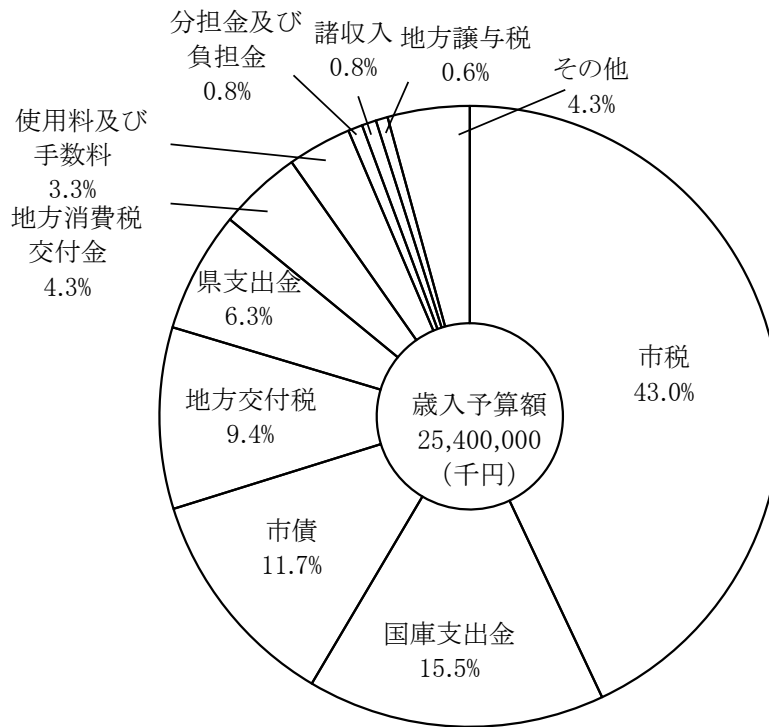

注) 構成比については、小数点第2位を四捨五入し、数値の調整は行わない。

(2) 平成27年度一般会計歳出予算(当初)

(単位:千円)

区 分 科 目	27年度予算額	26年度予算額	比較増減	(A)の構成比
	(A)	(B)	(A) - (B)	(%)
1 議 会 費	246,692	243,099	3,593	1.0
2 総 務 費	2,320,523	2,220,316	100,207	9.1
3 民 生 費	9,189,925	9,033,638	156,287	36.2
4 衛 生 費	3,172,012	3,031,164	140,848	12.5
5 労 働 費	98,135	98,182	△ 47	0.4
6 農 林 水 産 業 費	135,631	118,372	17,259	0.5
7 観 光 商 工 費	714,833	597,310	117,523	2.8
8 土 木 費	2,482,421	2,394,551	87,870	9.8
9 消 防 費	1,400,234	1,373,483	26,751	5.5
10 教 育 費	3,018,473	1,726,455	1,292,018	11.9
11 災 害 復 旧 費	75	75	0	0.0
12 公 債 費	2,556,150	2,758,539	△ 202,389	10.1
13 諸 支 出 金	14,896	14,816	80	0.1
14 予 備 費	50,000	50,000	0	0.2
歳 出 合 計	25,400,000	23,660,000	1,740,000	

(注) 構成比については、小数点第2位を四捨五入し、数値の調整は行わない。

平成27年度会計別予算

()は対前年度当初比伸び率

一 般 会 計	254 億	0	万円 (7.4 %)
下 水 道 事 業	20 億	4,600	万円 (△ 2.7 %)
競 輪 事 業	150 億	1,000	万円 (△ 11.6 %)
国 民 健 康 保 険 事 業	122 億	6,000	万円 (12.0 %)
土 地 取 得		20	万円 (△ 13.0 %)
霊 園 事 業		2,640	万円 (△ 72.7 %)
介 護 保 険 事 業	68 億	5,040	万円 (5.5 %)
介 護 老 人 保 健 施 設		8,570	万円 (0.0 %)
後 期 高 齢 者 医 療	15 億	9,600	万円 (△ 1.1 %)
病 院 事 業	8 億	8,861.6	万円 (63.7 %)
水 道 事 業	26 億	8,126.2	万円 (△ 5.2 %)
総 額	668 億	4,457.8	万円 (2.3 %)
重 複 額	39 億	8,934.6	万円 (4.3 %)
純 計	628 億	5,523.2	万円 (2.2 %)

(3) 平成26年度一般会計歳入決算

(単位:千円)

区 分 科 目	26年度決算額	25年度決算額	比 較 増 減	(A)の構成比
	(A)	(B)	(A) - (B)	(%)
1 市 税	11,375,174	11,213,600	161,574	42.6
(1) 市 民 税	3,401,211	3,355,950	45,261	(12.7)
(2) 固 定 資 産 税	5,671,860	5,567,951	103,909	(21.2)
(3) 軽 自 動 車 税	134,609	131,344	3,265	(0.5)
(4) 市 た ば こ 税	613,401	644,158	△ 30,757	(2.3)
(5) 特 別 土 地 保 有 税	8,261	1,606	6,655	(0.0)
(6) 入 湯 税	341,983	329,274	12,709	(1.3)
(7) 都 市 計 画 税	1,203,849	1,183,317	20,532	(4.5)
2 地 方 譲 与 税	154,858	159,939	△ 5,081	0.6
3 利 子 割 交 付 金	16,542	18,726	△ 2,184	0.1
4 配 当 割 交 付 金	55,454	30,570	24,884	0.2
5 株 式 等 譲 渡 所 得 割 交 付 金	34,064	53,360	△ 19,296	0.1
6 地 方 消 費 税 交 付 金	841,121	687,454	153,667	3.1
7 ゴルフ場利用税交付金	73,016	74,226	△ 1,210	0.3
8 自 動 車 取 得 税 交 付 金	24,364	59,662	△ 35,298	0.1
9 地 方 特 例 交 付 金	27,302	30,059	△ 2,757	0.1
10 地 方 交 付 税	2,734,416	2,822,186	△ 87,770	10.2
11 交 通 安 全 対 策 特 別 交 付 金	12,537	14,186	△ 1,649	0.0
12 分 担 金 及 び 負 担 金	282,389	262,643	19,746	1.1
13 使 用 料 及 び 手 数 料	791,759	809,121	△ 17,362	3.0
14 国 庫 支 出 金	4,350,642	3,937,244	413,398	16.3
15 県 支 出 金	1,559,886	1,811,918	△ 252,032	5.8
16 財 産 収 入	57,045	49,049	7,996	0.2
17 寄 附 金	30,366	10,186	20,180	0.1
18 繰 入 金	46,719	17,843	28,876	0.2
19 繰 越 金	772,803	806,948	△ 34,145	2.9
20 諸 収 入	271,772	273,253	△ 1,481	1.0
21 市 債	3,220,911	3,201,640	19,271	12.0
歳 入 合 計	26,733,140	26,343,813	389,327	

(注) 構成比については、小数点第2位を四捨五入し、数値の調整は行わない。

平成26年度 一般会計歳入決算額

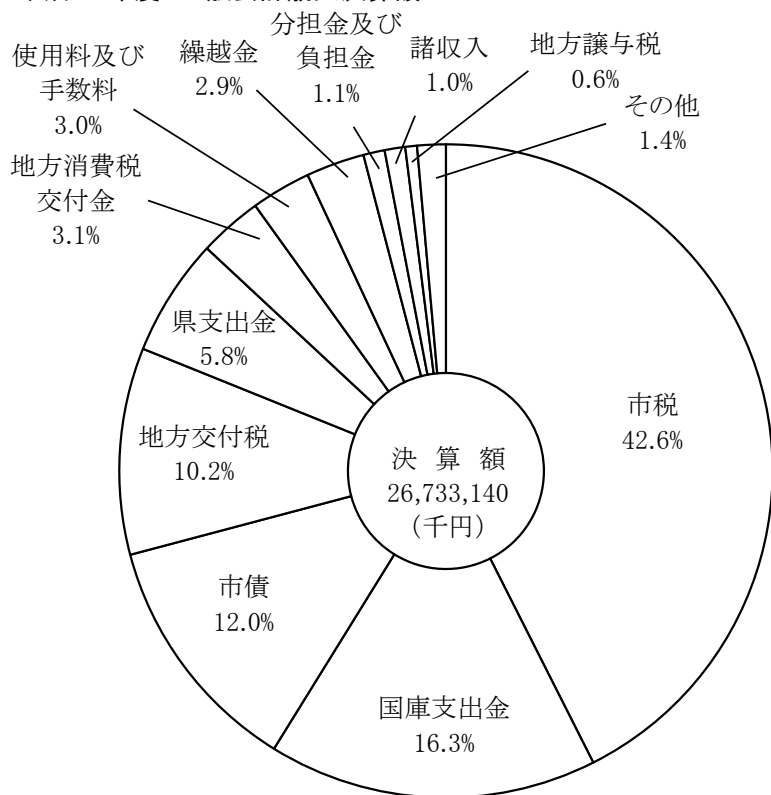

注) 構成比については、小数点第2位を四捨五入し、数値の調整は行わない。

平成26年度 市税決算額(収入済額)の内訳

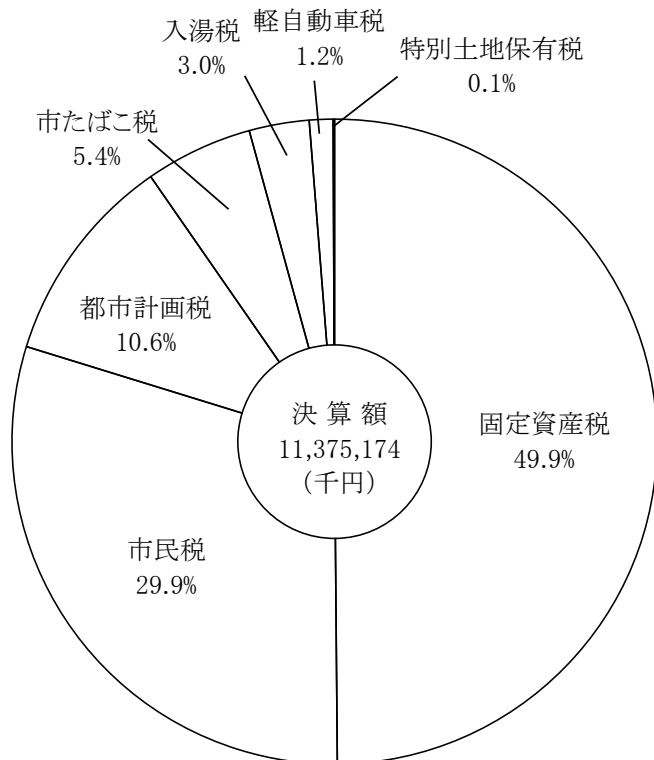

注) 構成比については、小数点第2位を四捨五入し、数値の調整は行わない。

(4) 平成26年度一般会計歳出決算

(単位:千円)

区 分 科 目	26年度決算額	25年度決算額	比 較 増 減	(A)の構成比
	(A)	(B)	(A) - (B)	(%)
1 議 会 費	237,563	239,180	△ 1,617	0.9
2 総 務 費	2,691,910	3,038,777	△ 346,867	10.3
3 民 生 費	9,394,495	8,884,844	509,651	36.1
4 衛 生 費	4,441,895	4,454,103	△ 12,208	17.1
5 労 働 費	98,004	180,311	△ 82,307	0.4
6 農 林 水 産 業 費	135,093	123,878	11,215	0.5
7 観 光 商 工 費	639,535	613,827	25,708	2.5
8 土 木 費	2,253,321	2,216,699	36,622	8.7
9 消 防 費	1,284,492	1,355,933	△ 71,441	4.9
10 教 育 費	2,140,993	1,684,908	456,085	8.2
11 災 害 復 旧 費	0	0	0	0.0
12 公 債 費	2,687,316	2,763,864	△ 76,548	10.3
13 諸 支 出 金	14,996	14,686	310	0.1
14 予 備 費	0	0	0	0.0
歳 出 合 計	26,019,613	25,571,010	448,603	

(注) 構成比については、小数点第2位を四捨五入し、数値の調整は行わない。

2 税務の機構

行政機構図

(平成27年4月1日)

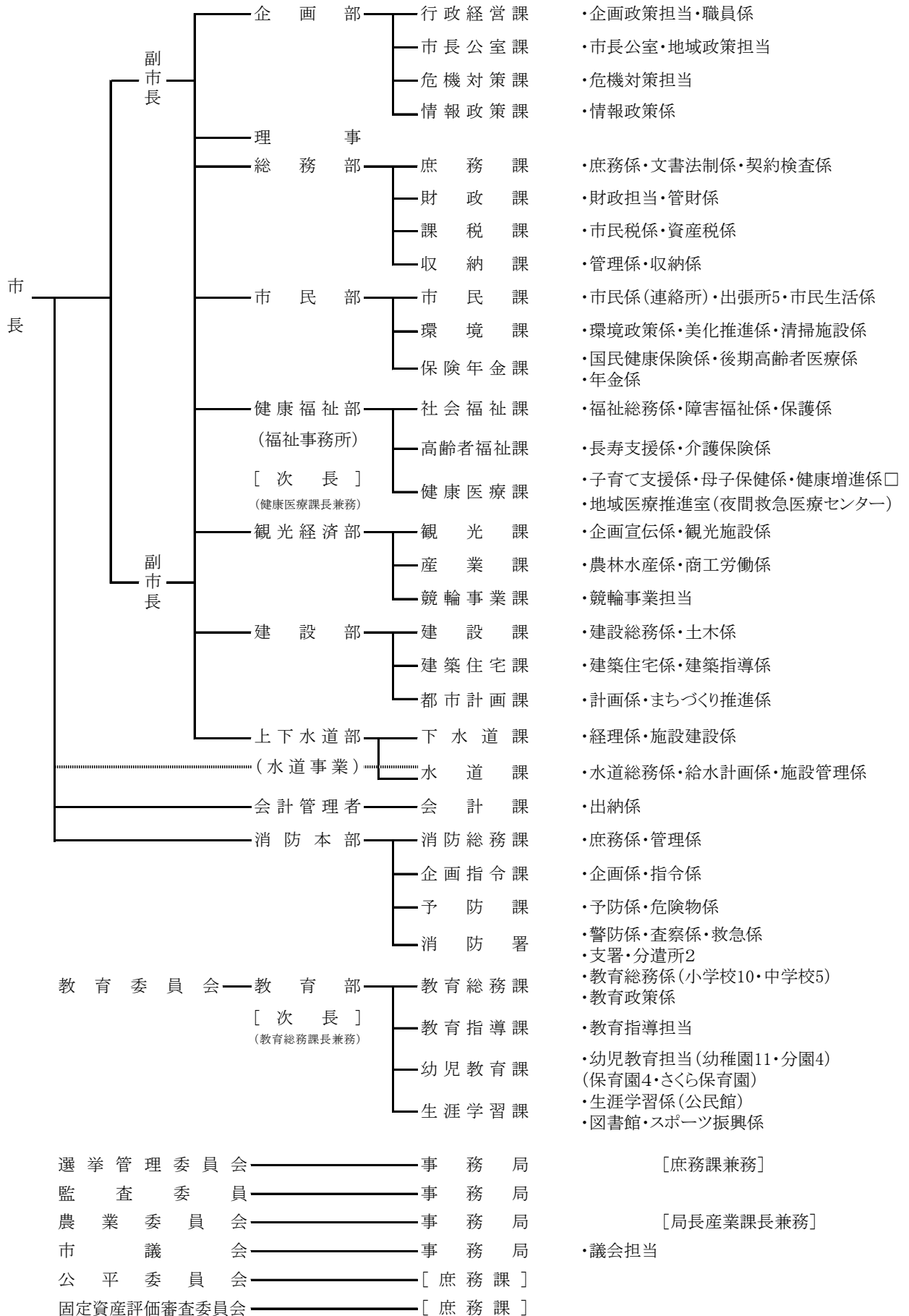

2 税務機構等

(1) 伊東市の税体系（平成27年4月1日現在）

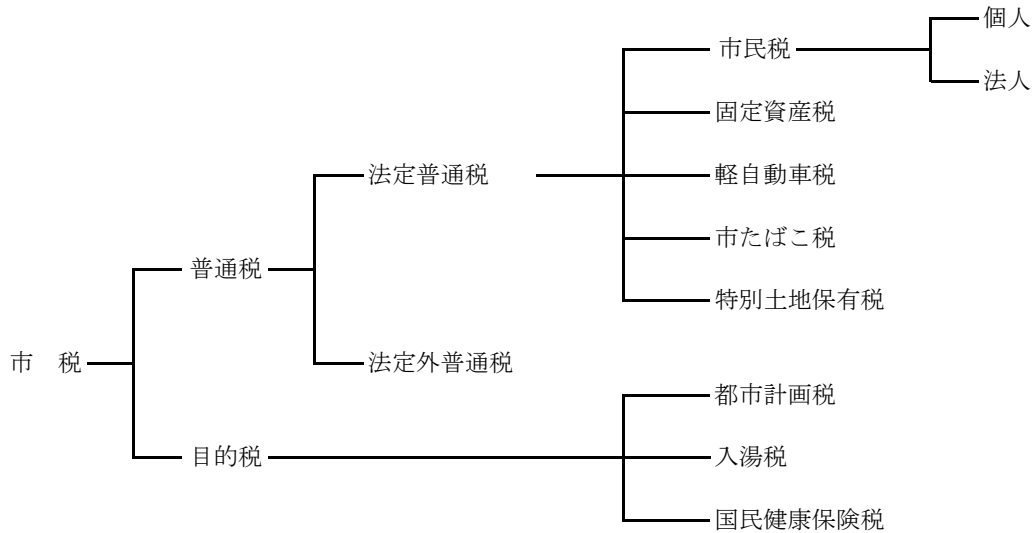

(2) 税務行政の機構及び職員数（平成27年4月1日現在）

係長欄の（ ）は、課長補佐と兼務

課・係名	合計	課長	課長 補佐	係長	主幹	主査	主任 主事	主事	事務員
税務職員 (計)	44	2	4	(4)	1	10	2	23	2
課税課 (計)	26	1	2	(2)	1	6	1	14	1
市民税係	12		1	(1)	1	2	0	8	0
資産税係	13		1	(1)	0	4	1	6	1
収納課 (計)	18	1	2	(2)	0	4	1	9	1
管理係	5		1	(1)	0	1	0	3	0
収納係	12		1	(1)	0	3	1	6	1

3 税務行政事務分掌

(課 税 課)

市 民 税 係

- (1) 市民税（個人県民税を含む。）及び諸税（固定資産税、都市計画税及び特別土地保有税を除く。）の賦課及び調査に関する事。
- (2) 原動機付自転車等の標識交付に関する事。
- (3) 課内の庶務及び財務に関する事。

資 産 税 係

- (1) 固定資産税、都市計画税及び特別土地保有税の賦課及び調査に関する事。
- (2) 国有資産等所在市町村交付金に関する事。
- (3) 固定資産の評価に関する事。
- (4) 課税台帳（名寄帳）及び公図の整備及び保管に関する事。
- (5) 租税特別措置法に関する証明に関する事。

(収 納 課)

管 理 係

- (1) 納税奨励及び広報に関する事。
- (2) 過誤納金還付及び充当に関する事。
- (3) 納税証明（受付及び交付事務を除く。）に関する事。
- (4) 徴収金の収納整理に関する事。
- (5) 市税及び国民健康保険税の督促に関する事。
- (6) 市税及び国民健康保険税の口座振替に関する事。
- (7) 課内の庶務及び財務に関する事。

収 納 係

- (1) 市税及び国民健康保険税の徴収及び滞納整理に関する事。
- (2) 市税及び国民健康保険税の滞納処分に関する事。
- (3) 欠損処分に関する事。
- (4) 執行停止処分に関する事。
- (5) 交付要求に関する事。

4 税務関係協議会

団体名	概要
熱海・伊東地方税務研究会	熱海財務事務所及び熱海市、伊東市の税務機関において研究会を作り、税務関係の研修及び職員間の親睦を図り、地方税務事務の円滑化を図る。
熱海・伊東税務推進協議会	熱海税務署、熱海財務事務所、市（熱海市、伊東市）の三税機関をもって組織し、納税者の適正公平な賦課・徴収と納税思想の高揚に努めるとともに、会員相互の融和と向上に努め、税務行政の円滑な運営を図る。
熱海・伊東市たばこ税協議会	熱海市、伊東市をもって組織し、市たばこ税事務の連絡協調を図る。
東豆税務研究会	熱海・伊東・下田・河津・東伊豆・南伊豆・西伊豆・松崎の三市五町をもって組織し、資産税事務等の諸問題について研究及び研修を行うことにより、税務行政の円滑化を図る。
資産評価システム研究センター	地域における資産の状況及びその評価方法に関する調査研究及び評価事務に係る研修等を実施する。
熱海伊東納税貯蓄組合連合会	納貯連合会と税務関係機関（熱海税務署・熱海財務事務所・熱海市・伊東市）が連絡・協調を密にし、納税思想の高揚を図るとともに、小中学生を対象とした「税の作品展」などの租税教育の推進を行う。
熱海税務署管内租税教育推進協議会 (租推協)	熱海税務署管轄区域（熱海市及び伊東市）の国税関係機関（税務署）、地方税関係機関（財務事務所）及び教育関係機関（教育委員会）が協力し、租税教育の推進を図り、租税についての理解を深めるとともに納税意識の向上を図ることを目的とする。
東海都市税務協議会	東海四県（静岡・愛知・岐阜・三重）下に所在する都市で組織し、会員相互が協力し、租税教育の円滑な推進及び充実を図る。

3 市税の総括

1 市税の予算・決算概要

(1) 平成27年度市税予算額(当初)

一般会計 (千円)

税目	予算額
市民税	3,372,613
固定資産税	5,340,707
軽自動車税	146,179
市たばこ税	578,414
特別土地保有税	102
入湯税	345,042
都市計画税	1,137,238
合計	10,920,295

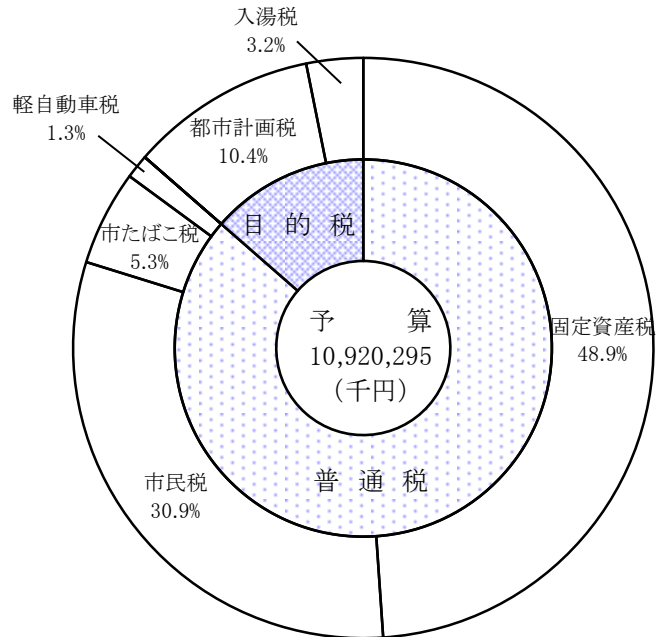

国民健康保険事業特別会計 (千円)

国民健康保険税	2,587,525
---------	-----------

(2) 平成26年度市税決算額(調定)

一般会計 (千円)

税目	決算額
市民税	4,160,976
固定資産税	6,954,288
軽自動車税	153,673
市たばこ税	613,401
特別土地保有税	13,171
入湯税	352,768
都市計画税	1,507,348
合計	13,755,625

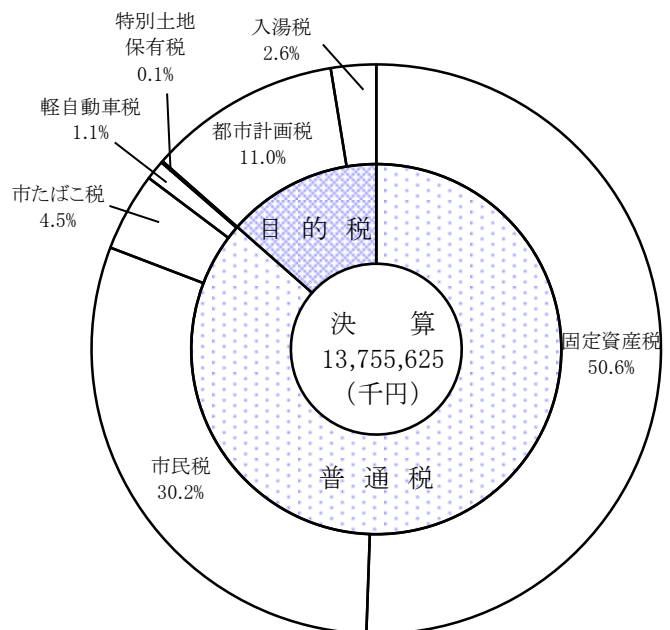

国民健康保険事業特別会計 (千円)

国民健康保険税	4,320,464
---------	-----------

(注)円グラフ中、構成比については、小数点第2位を四捨五入し、数値の調整は行わない。

2 税目別予算額及び調定額

区分	平成 23 年度				平成 24 年度			
	予算額	前年比	調定額	前年比	予算額	前年比	調定額	前年比
市 民 税	3,288,956	97.5	3,412,457	95.0	3,294,580	100.2	3,426,902	100.4
個 人	2,744,358	94.8	2,861,762	93.8	2,782,036	101.4	2,868,339	100.2
均等割	125,798	97.8	126,365	98.0	125,306	99.6	122,830	97.2
所得割	2,618,560	94.6	2,735,397	93.7	2,656,730	101.5	2,745,509	100.4
法 人	544,598	114.0	550,695	101.7	512,544	94.1	558,563	101.4
均等割	309,336	105.4	305,117	99.0	291,902	94.4	299,662	98.2
法人税割	235,262	127.6	245,578	105.4	220,642	93.8	258,901	105.4
固定資産税	5,706,613	100.3	6,044,846	98.4	5,348,024	93.7	5,619,731	93.0
土 地	1,998,081	98.6	2,068,545	95.0	1,934,907	96.8	2,014,177	97.4
家 屋	3,030,713	101.1	3,329,957	101.3	2,771,852	91.5	2,990,822	89.8
償却資産	677,819	101.5	646,344	95.2	641,265	94.6	614,732	95.1
交 付 金	48,413	93.9	48,430	99.5	47,850	98.8	47,679	98.4
軽自動車税	127,029	102.4	128,067	100.1	126,475	99.6	130,948	102.2
市たばこ税	547,605	110.8	582,705	113.0	560,980	102.4	573,771	98.5
特別土地保有税	2	100.0	0	—	2	100.0	0	—
取得分	1	100.0	0	—	1	100.0	0	—
保有分	1	100.0	0	—	1	100.0	0	—
入 湯 税	340,804	93.3	315,415	92.5	323,478	94.9	334,642	106.1
都市計画税	1,204,981	99.7	1,292,132	98.4	1,134,248	94.1	1,204,531	93.2
土 地	543,076	98.3	566,592	95.2	530,541	97.7	553,422	97.7
家 屋	661,905	100.9	725,540	101.1	603,707	91.2	651,109	89.7
計	11,264,403	99.6	11,824,052	97.9	10,835,637	96.2	11,338,204	95.9
滞納繰越分	328,900	104.5	2,682,221	100.4	305,004	92.7	2,663,202	99.3
合 計	11,593,303	99.7	14,506,273	98.3	11,140,641	96.1	14,001,406	96.5

(単位:千円・%)

平成 25 年 度				平成 26 年 度				平成27年度当初予算	
予算額	前年比	調定額	前年比	予算額	前年比	調定額	前年比	予算額	前年比
3,193,322	96.9	3,377,974	98.6	3,234,415	101.3	3,418,671	101.2	3,288,314	101.7
2,668,992	95.9	2,842,911	99.1	2,714,542	101.7	2,871,669	101.0	2,777,854	102.3
122,007	97.4	122,773	100.0	143,543	117.7	143,197	116.6	145,232	101.2
2,546,985	95.9	2,720,138	99.1	2,570,999	100.9	2,728,472	100.3	2,632,622	102.4
524,330	102.3	535,063	95.8	519,873	99.1	547,002	102.2	510,460	98.2
274,604	94.1	291,189	97.2	281,961	102.7	294,602	101.2	273,751	97.1
249,726	113.2	243,874	94.2	237,912	95.3	252,400	103.5	236,709	99.5
5,457,243	102.0	5,624,573	100.1	5,451,930	99.9	5,666,766	100.8	5,170,996	94.8
1,902,700	98.3	1,997,349	99.2	1,903,272	100.0	1,992,815	99.8	1,900,018	99.8
2,944,237	106.2	3,031,614	101.4	2,970,175	100.9	3,064,410	101.1	2,680,657	90.3
610,306	95.2	595,610	96.9	578,483	94.8	609,541	102.3	590,321	102.0
44,356	92.7	44,144	92.6	44,038	99.3	43,901	99.4	28,086	63.8
129,761	102.6	133,302	101.8	130,585	100.6	136,703	102.6	143,407	109.8
604,603	107.8	644,158	112.3	617,007	102.1	613,401	95.2	578,414	93.7
2	100.0	0	—	2	100.0	0	—	2	100.0
1	100.0	0	—	1	100.0	0	—	1	100.0
1	100.0	0	—	1	100.0	0	—	1	100.0
301,885	93.3	332,459	99.3	330,035	109.3	343,618	103.4	343,226	104.0
1,167,335	102.9	1,207,359	100.2	1,168,033	100.1	1,213,000	100.5	1,103,525	94.5
523,621	98.7	549,095	99.2	523,209	99.9	551,660	100.5	521,555	99.7
643,714	106.6	658,264	101.1	644,824	100.2	661,340	100.5	581,970	90.3
10,898,507	100.6	11,363,969	100.2	10,976,045	100.7	11,436,060	100.6	10,655,970	97.1
338,714	111.1	2,598,555	97.6	302,152	89.2	2,319,565	89.3	264,325	87.5
11,237,221	100.9	13,962,524	99.7	11,278,197	100.4	13,755,625	98.5	10,920,295	96.8

3 市税の税率及び納期等

(平成27年度) [その1]

税 目	税 率 等		納 期 等	
	区 分	税 率		
1 市 民 税 (1) 個 人	均 等 割	3,500円	○普通徴収 第1期 6月15日～6月30日 第2期 8月15日～8月31日 第3期 10月15日～10月31日 第4期 1月15日～1月31日 ○特別徴収 6月から翌年5月までの毎月とし、納期限は当該月の翌月の10日	
	所 得 割	6%		
(2) 法 人	均	資本金等の額50億円超	年額	○申告納付 決算日の翌日から2か月以内
		従業員数50人超	300万円	
		〃 50人以下	41万円	
		資本金等の額10億円超 50億円以下	年額	
		従業員数50人超	175万円	
		〃 50人以下	41万円	
	等	資本金等の額1億円超 10億円以下	年額	
		従業員数50人超	40万円	
		〃 50人以下	16万円	
		資本金等の額1千万円超 1億円以下	年額	
		従業員数50人超	15万円	
		〃 50人以下	13万円	
	割	資本金等の額1千万円以下 従業員数50人超	年額 12万円	
		上記以外の法人	年額 5万円	
法人 税割	平成26年9月30日以前 に開始する事業年度	12.3%		
	平成26年10月1日以後 に開始する事業年度	9.7%		

[その2]

税 目	税 率 等		納 期 等		
	区 分	税 率			
2 固定資産税	免税点		第1期 4月15日～4月30日		
	土 地	30万円	第2期 7月15日～7月31日		
	家 屋	20万円	第3期 12月15日～12月25日		
	償却資産	150万円	第4期 2月15日～2月末日		
3 軽自動車税	原付 自 転 車	50cc以下		全期5月15日～5月31日	
		二輪で90cc以下			
		二輪で125cc以下			
		ミニカー			
	軽 自 動 車	二 輪	二輪（側車を含む。）		
			平成27年3月31日までに新規検査を受けたもの		
		三 輪	平成27年4月1日以降に新規検査を受けたもの		
			平成27年3月31日までに新規検査を受けたもの		
		乗 用	営 業 用		平成27年4月1日以降に新規検査を受けたもの
					平成27年3月31日までに新規検査を受けたもの
			自 家 用		平成27年4月1日以降に新規検査を受けたもの
					平成27年3月31日までに新規検査を受けたもの
		貨 物	営 業 用		平成27年4月1日以降に新規検査を受けたもの
					平成27年3月31日までに新規検査を受けたもの
	自 家 用		平成27年4月1日以降に新規検査を受けたもの		
			平成27年3月31日までに新規検査を受けたもの		
	小 自 動 特 殊 車	農 耕 用			
そ の 他					
二輪小型自動車					

[その3]

税 目	税 率 等		納 期 等
	区 分	税 率	
4 市たばこ税	旧三級品を除く	1,000本 につき 5,262円	翌月末日
	旧三級品	1,000本 につき 2,495円	
5 特別土地 保有税	取 得 分	3%	※平成15年度から新たな課税は停止
	保 有 分	1.4%	
6 入 湯 税	利用料金（宿泊及び飲食料金を 含む。）1,000円超	150円	翌月末日
7 都市計画税	固定資産税と同じ（償却資産を 除く。）	0.3%	

4 市民税

1 個人市民税

(1) 年度別課税状況

(現年課税分)

(単位:千円)

年度		24		25		26		27			
区分		調定額	前年比 (%)	調定額	前年比 (%)	調定額	前年比 (%)	調定額	前年比 (%)		
市民税	普通徴収	均等割のみ	37,479	98.1	37,383	99.7	43,320	115.9	43,092	99.5	
		均等割所得割	1,095,334	79.4	1,022,268	93.3	1,023,529	100.1	1,011,597	98.8	
		小計	1,132,813	79.9	1,059,651	93.5	1,066,849	100.7	1,054,689	98.9	
	特別徴収	均等割のみ	2,436	157.4	2,513	103.2	3,178	126.5	3,020	95.0	
		均等割所得割	1,464,457	126.0	1,451,702	99.1	1,463,141	100.8	1,484,146	101.4	
		小計	1,466,893	126.1	1,454,215	99.1	1,466,319	100.8	1,487,166	101.4	
	計		2,599,706	100.7	2,513,866	96.7	2,533,168	100.8	2,541,855	100.3	
	県民税	普通徴収	均等割のみ	17,508	98.1	17,459	99.7	23,537	134.8	23,404	99.4
			均等割所得割	720,760	79.4	673,303	93.4	676,289	100.4	668,506	98.8
小計			738,268	79.7	690,762	93.6	699,826	101.3	691,910	98.9	
特別徴収		均等割のみ	1,147	158.9	1,178	102.7	1,725	146.4	1,640	95.1	
		均等割所得割	967,562	126.0	959,037	99.1	969,083	101.0	982,948	101.4	
		小計	968,709	126.0	960,215	99.1	970,808	101.1	984,588	101.4	
計		1,706,977	100.7	1,650,977	96.7	1,670,634	101.2	1,676,498	100.4		

(注) 各年度特別徴収の翌年度徴収分を除く。また、調定は各年度7月1日現在による。

(2) 納税義務者数等

年度		24		25		26		27	
区分		納税義務者 (人)	前年比 (%)	納税義務者 (人)	前年比 (%)	納税義務者 (人)	前年比 (%)	納税義務者 (人)	前年比 (%)
普通 徴収	均等割 のみ	12,493	98.1	12,461	99.7	12,379	99.3	12,312	99.5
	均等割 所得割	13,210	74.2	13,165	99.7	13,290	100.9	12,668	95.3
	小計	25,703	84.1	25,626	99.7	25,669	100.2	24,980	97.3
特別 徴収	均等割 のみ	814	157.8	838	102.9	908	108.4	863	95.0
	均等割 所得割	16,991	130.9	17,085	100.6	16,970	99.3	17,275	101.8
	小計	17,805	131.9	17,923	100.7	17,878	99.7	18,138	101.5
計		43,508	98.8	43,549	100.1	43,547	100.0	43,118	99.0
特別徴収義務 者数(人)		3,331	152.7	3,279	98.4	3,192	97.3	3,210	100.6

(単位:円)

年度	24		25		26		27	
	調定額		調定額		調定額		調定額	
	市民税	県民税	市民税	県民税	市民税	県民税	市民税	県民税
普徴1人当たり	44,073	28,723	41,351	26,956	41,562	27,263	42,221	27,699
特徴1人当たり	82,387	54,407	81,137	53,574	82,018	54,302	81,992	54,283
納税者 1人当たり	59,752	39,234	57,725	37,911	58,171	38,364	58,951	38,882
1世帯当たり	74,569	48,962	71,780	47,141	72,100	47,550	72,015	47,498
人口1人当たり	35,567	23,353	34,532	22,679	35,074	23,131	35,474	23,397
世帯数	34,863		35,022		35,134		35,296	
人口	73,093		72,798		72,224		71,655	

(注) 人口・世帯数は各年度7月1日現在

(3) 平成27年度所得割額調べ（平成27年7月1日現在）

ア 課税標準段階別所得割額調

(単位:千円)

区分 課税標準の段階	人数 (人)	総所得金額 (分離課税含)	課税標準額 (分離課税含)	平均 税率 (%)	a 算出税額	b 税額控除 税額調整	c 調整控除額	d 住宅借入金 等特別税額 控除	e 配当割額及び 株式譲渡所得 割額の控除額	a-b-c-d-e 所得割額	構成比 (%)
10万円以下の金額	1,620	2,065,534	1,061,865	5.9	33,791	137	1,886	2	279	31,487	1.2
10万円を超え 100万円 以下	13,073	17,740,012	7,574,942	6.0	440,479	1,227	31,620	1,884	1,488	404,260	15.1
100万円 " 200万円 "	8,822	21,491,634	12,851,563	6.0	760,190	1,121	21,503	13,785	2,623	721,158	26.9
200万円 " 300万円 "	3,537	13,214,105	8,655,088	6.0	517,217	674	5,818	8,930	845	500,950	18.7
300万円 " 400万円 "	1,530	7,841,520	5,507,180	6.0	322,663	700	2,294	966	1,433	317,270	11.8
400万円 " 550万円 "	771	4,850,267	3,552,810	6.0	212,287	844	1,155	14	480	209,794	7.8
550万円 " 700万円 "	267	2,370,711	1,902,076	6.0	106,571	258	400	0	3,204	102,709	3.8
700万円 " 1,000万円 "	214	2,181,913	1,794,632	6.0	107,202	761	321	0	268	105,852	4.0
1,000万円 を超える金額	235	5,430,453	4,960,686	6.0	291,160	2,236	352	0	2,411	286,161	10.7
合 計	30,069	77,186,149	47,860,842	6.0	2,791,560	7,958	65,349	25,581	13,031	2,679,641	100.0
200万円 以下の金額	23,515	41,297,180	21,488,370	6.0	1,234,460	2,485	55,009	15,671	4,390	1,156,905	43.2
200万円 を超え 700万円 以下	6,105	28,276,603	19,617,154	6.0	1,158,738	2,476	9,667	9,910	5,962	1,130,723	42.2
700万円 を超え 1,000万円 以下	214	2,181,913	1,794,632	6.0	107,202	761	321	0	268	105,852	4.0
1,000万円 を超える金額	235	5,430,453	4,960,686	6.0	291,160	2,236	352	0	2,411	286,161	10.7

イ 所得種類別所得割額調

(単位:千円)

区分 所得の種類	人数 (人)	総所得金額 (分離課税含)	課税標準額 (分離課税含)	平均 税率 (%)	a 算出税額	b 税額控除 税額調整	c 調整控除額	d 住宅借入金 等特別税額 控除	e 配当割額及び 株式譲渡所得 割額の控除額	a-b-c-d-e 所得割額	構成比 (%)
合 計	30,069	77,186,149	47,860,842	6.0	2,791,560	7,958	65,349	25,581	13,031	2,679,641	100.0
給 与 所 得 者	21,301	55,185,856	33,760,029	6.0	2,024,752	3,081	44,069	23,554	763	1,953,285	72.9
営 業 所 得 者	1,798	5,699,273	3,761,720	6.0	225,630	827	4,347	1,622	38	218,796	8.2
農 業 所 得 者	25	72,803	45,076	6.0	2,703	18	72	0	0	2,613	0.1
そ の 他 の 所 得 者	6,584	12,159,068	6,643,769	6.0	398,356	3,100	16,281	398	2,962	375,615	14.0
土 地 等 分 離 課 税 を し た 者	361	4,069,149	3,650,248	6.0	140,119	932	580	7	9,268	129,332	4.8

(注) 構成比については、小数点第2位を四捨五入し、数値の調整は行わない。

(4) 個人市民税の所得控除額及び税率

ア 平成27年度所得控除額一覧表

控 除											
雑 損	(1) 5万円以下の場合 損失の金額－総所得金額等×1/10 (2) 5万円を超える場合 損失の金額一次の低い金額 ① 損失の金額－5万円超の災害関連支出の金額 ② 総所得金額等×1/10 (3) すべての場合 損失の金額一次の低い金額 ① 5万円 ② 総所得金額等×1/10										
医 療 費	支払った医療費から、総所得金額等×5%か10万円のうち少ない方の金額を差引いた額 最高限度額200万円										
社 会 保 険 料	支払った金額全額										
小規模企業共済等掛金	支払った第1種共済掛金と心身障害者扶養共済掛金との合計額										
生 命 保 険 料	平成23年12月31日以前の契約(旧契約)の場合 <table border="1"> <thead> <tr> <th>支払保険料</th> <th>控除額</th> </tr> </thead> <tbody> <tr> <td>15,000円以下</td> <td>支払金額の全額</td> </tr> <tr> <td>15,001～40,000円</td> <td>支払金額×1/2+7,500</td> </tr> <tr> <td>40,001～70,000円</td> <td>支払金額×1/4+17,500</td> </tr> <tr> <td>70,000円超え</td> <td>35,000円</td> </tr> </tbody> </table>	支払保険料	控除額	15,000円以下	支払金額の全額	15,001～40,000円	支払金額×1/2+7,500	40,001～70,000円	支払金額×1/4+17,500	70,000円超え	35,000円
	支払保険料	控除額									
15,000円以下	支払金額の全額										
15,001～40,000円	支払金額×1/2+7,500										
40,001～70,000円	支払金額×1/4+17,500										
70,000円超え	35,000円										
	平成24年1月1日以降の契約(新契約)の場合 <table border="1"> <thead> <tr> <th>支払保険料</th> <th>控除額</th> </tr> </thead> <tbody> <tr> <td>12,000円以下</td> <td>支払金額の全額</td> </tr> <tr> <td>12,001～32,000円</td> <td>支払金額×1/2+6,000</td> </tr> <tr> <td>32,001～56,000円</td> <td>支払金額×1/4+14,000</td> </tr> <tr> <td>56,000円超え</td> <td>28,000円</td> </tr> </tbody> </table>	支払保険料	控除額	12,000円以下	支払金額の全額	12,001～32,000円	支払金額×1/2+6,000	32,001～56,000円	支払金額×1/4+14,000	56,000円超え	28,000円
支払保険料	控除額										
12,000円以下	支払金額の全額										
12,001～32,000円	支払金額×1/2+6,000										
32,001～56,000円	支払金額×1/4+14,000										
56,000円超え	28,000円										
	旧契約と新契約の両方がある場合 旧契約、新契約、両契約のいずれかを選択できる (両契約の場合は、新旧それぞれの合計額。但し、控除額はそれぞれ28,000円、一般・介護医療・年金あわせて70,000円が限度。)										
地 震 保 険 料	支払保険料の1/2 (最高25,000円)										
扶 養 控 除 等	配 偶 者 330,000円 特 定 扶 養 450,000円 老 人 配 偶 者 380,000円 老 人 扶 養 380,000円 一 般 扶 養 330,000円 同 居 老 親 加 算 70,000円										
	普 通 障 害 者 260,000円 寡 婦 (寡 夫) 260,000円 特 別 障 害 者 300,000円 勤 労 学 生 260,000円 同 居 特 障 加 算 230,000円 配 偶 者 特 別 (最 高) 330,000円 特 別 寡 婦 300,000円 基 礎 330,000円										
非 課 税 者 の 範 囲	障害者、寡婦(夫)、未成年者で合計所得金額 125万円以下										

イ 税 率

均 等 割	3,500円	所 得 割	6%
-------	--------	-------	----

2 法人市民税

(1) 法人市民税納税義務者数(各年度7月1日現在 課税状況等の調)

(単位:件)

区分		年度				
		23年度	24年度	25年度	26年度	27年度
地第 税1 法項 第に 3規 1定 2す 条る	9号法人	13	13	14	13	12
	8号法人	4	4	4	4	4
	7号法人	200	187	179	175	174
	6号法人	9	10	9	11	10
	5号法人	117	113	107	106	113
	4号法人	16	16	16	16	17
	3号法人	433	412	397	386	378
	2号法人	24	21	19	17	23
	1号法人	2,167	2,160	2,112	2,089	2,047
	その他法人	0	0	0	0	0
計		2,983	2,936	2,857	2,817	2,778

(2) 年度別法人市民税調定額(現年課税分決算数値)

(単位:円)

区分		年度				
		22年度	23年度	24年度	25年度	26年度
法人均等割		308,344,600	305,116,400	299,662,200	291,189,500	294,601,800
法人税割		233,099,900	245,578,700	258,900,900	243,873,800	252,400,300
計		541,444,500	550,695,100	558,563,100	535,063,300	547,002,100

(3) 平成26年度法人市民税業種別申告状況

(単位:円・件)

※ 業種項目		法人税割		均等割額		合計額	
		調定額	法人数(申告のべ数)	調定額	法人数(申告のべ数)	調定額	法人数(申告のべ数)
A	農業	27,000	3	842,500	16	869,500	16
B	林業	1,800	1	150,000	3	151,800	3
C	漁業	1,100	1	685,000	6	686,100	6
D	鉱業	0	0	280,000	4	280,000	4
E	建設業	13,818,200	78	29,360,100	381	43,178,300	381
F	製造業	9,717,300	35	32,058,900	253	41,776,200	253
G	電気・ガス・熱供給・水道業	4,678,600	6	5,824,100	34	10,502,700	34
H	運輸・通信業	12,949,200	24	20,033,800	97	32,983,000	98
I	卸売・小売業・飲食店	59,493,600	197	82,486,400	726	141,980,000	730
J	金融・保険業	38,790,100	20	13,907,400	54	52,697,500	54
K	不動産業	12,040,900	81	24,307,800	316	36,348,700	317
L	サービス業(宿泊業、医療・福祉業、教育・学習支援、複合サービス業)	99,937,900	202	82,703,400	765	182,641,300	766
M	公務	0	0	0	0	0	0
N	その他(健保組合・厚生年金基金含む。)	71,100	5	1,537,400	24	1,608,500	24
O	財団(社団法人含む。)	873,500	4	425,000	8	1,298,500	8
	計	252,400,300	657	294,601,800	2,687	547,002,100	2,694

※ 調定額・法人数とも年度中に申告のあったのべ数で、過年度分を含む。

5 固定資産税・ 都市計画税

1 土地

(1) 固定資産税課税標準額等

(単位:千円・%)

区分	平成22年度			平成23年度			平成24年度		
	決定価格	課税標準額	標準額 前年比	決定価格	課税標準額	標準額 前年比	決定価格	課税標準額	標準額 前年比
土地	357,757,396	156,660,615	97.6	340,380,109	148,477,575	94.8	333,099,240	144,500,546	97.3
家屋	240,683,297	240,263,484	101.2	243,436,701	242,884,618	101.1	218,668,554	218,283,296	89.9
合計	598,440,693	396,924,099	99.8	583,816,810	391,362,193	98.6	551,767,794	362,783,842	92.7

区分	平成25年度			平成26年度			平成27年度		
	決定価格	課税標準額	標準額 前年比	決定価格	課税標準額	標準額 前年比	決定価格	課税標準額	標準額 前年比
土地	329,950,019	143,445,456	99.3	328,313,321	143,180,077	99.8	324,650,201	141,168,285	98.6
家屋	221,116,150	220,759,205	101.1	223,485,875	223,121,740	101.1	212,048,860	211,689,168	94.9
合計	551,066,169	364,204,661	100.4	551,799,196	366,301,817	100.6	536,699,061	352,857,453	96.3

(2) 年度別納税義務者及び調定額(当初現年度課税分)

区分	平成22年度			平成23年度			平成24年度		
	納税義務者(人)	調定額(円)	前年比(%)	納税義務者(人)	調定額(円)	前年比(%)	納税義務者(人)	調定額(円)	前年比(%)
土地	38,864	2,186,711,100	97.4	38,667	2,069,623,500	94.6	38,449	2,016,074,600	97.4
家屋	38,469	3,287,337,400	101.3	38,544	3,330,251,200	101.3	38,601	2,991,893,200	89.8
償却資産	855	677,048,900	99.1	831	643,737,200	95.1	815	612,179,100	95.1
小計	53,737	6,151,097,400	99.6	53,677	6,043,611,900	98.3	53,338	5,620,146,900	93.0
交付金		48,691,800	94.3		48,429,600	99.5		47,679,300	98.5
合計		6,199,789,200	99.6		6,092,041,500	98.3		5,667,826,200	93.0

区分	平成25年度			平成26年度			平成27年度		
	納税義務者(人)	調定額(円)	前年比(%)	納税義務者(人)	調定額(円)	前年比(%)	納税義務者(人)	調定額(円)	前年比(%)
土地	38,427	2,004,088,100	99.4	38,327	2,000,415,000	99.8	38,234	1,971,630,600	98.6
家屋	38,661	3,037,997,700	101.5	38,726	3,071,050,600	101.1	38,768	2,911,819,800	94.8
償却資産	821	594,555,500	97.1	806	602,017,800	101.3	829	582,136,100	96.7
小計	53,251	5,636,641,300	100.3	53,090	5,673,483,400	100.7	52,939	5,465,586,500	96.3
交付金		44,144,000	92.6		43,901,000	99.4		28,120,900	64.1
合計		5,680,785,300	100.2		5,717,384,400	100.6		5,493,707,400	96.1

(注) 小計の納税義務者については、実人数である。

(3) 平成27年度宅地に係る用途地区別評価状況

	区 分	地 積 A (㎡)	決定価格 B (千円)	課税標準額 (千円)	㎡当たり 平均価格 B/A(円)	㎡当たり 最高価格 (円)
商 業 地 区	繁 華 街	0	0	0	0	0
	高 度 商 業 地	0	0	0	0	0
	普 通 商 業 地	248,979	15,105,283	7,222,859	60,669	118,071
	小 計	248,979	15,105,283	7,222,859	60,669	118,071
住 宅 地 区	併用住宅地区	719,693	33,457,415	13,441,531	46,488	67,479
	高級住宅地区	8,933,302	77,180,431	36,346,084	8,640	26,280
	普通住宅地区	9,846,597	167,749,115	62,508,837	17,036	59,398
	小 計	19,499,592	278,386,961	112,296,452	14,277	67,479
村 落 地 区	集 団 地 区	0	0	0	0	0
	村 落 地 区	284,947	3,088,901	1,332,699	10,840	17,153
	小 計	284,947	3,088,901	1,332,699	10,840	17,153
	合 計	20,033,518	296,581,145	120,852,010	14,804	118,071

(4) 平成27年度土地の概要

地目	地積・ 価格等	地 積				筆 数			
		非課税地積 (㎡)	評価総地積 (㎡)	法定免税点 未満のもの (㎡)	法定免税点 以上のもの (㎡)	非課税 筆 数	評価総 筆 数	免税点 未 満	免税点 以 上
一般田		0	351,873	27,442	324,431	0	928	83	845
宅地等介在田		0	0	0	0	0	0	0	0
畑		0	7,672,050	1,207,639	6,464,411	0	11,408	2,569	8,839
宅地等介在畑		0	110,402	7,551	102,851	0	389	47	342
宅 地	小規模住宅用地		6,370,529	312,204	6,058,325		46,875	3,373	43,502
	一般住宅用地		5,138,513	45,651	5,092,862		28,145	919	27,226
	商業地等		8,898,581	16,250	8,882,331		21,794	281	21,513
	計	565,667	20,407,623	374,105	20,033,518	1,649	96,814	4,573	92,241
鉱泉地		131	2,222	47	2,175	42	639	14	625
池沼		606,130	0	0	0	134	0	0	0
山林		10,906,379	58,052,280	5,154,112	52,898,168	2,280	17,536	7,000	10,536
原野		2,177,341	5,435,306	829,853	4,605,453	814	2,308	1,061	1,247
雑 種 地	ゴルフ場の用地	328,631	2,457,768	0	2,457,768	7	287	0	287
	遊園地等の用地	104,091	234,786	0	234,786	26	62	0	62
	鉄軌道の用地	0	444,051	181	443,870	0	1,210	3	1,207
	その他の雑種地	352,960	3,031,791	302,215	2,729,576	1,084	9,045	1,620	7,425
	計	785,682	6,168,396	302,396	5,866,000	1,117	10,604	1,623	8,981
その他	10,858,518				23,400				
合計	25,899,848	98,200,152	7,903,145	90,297,007	29,436	140,626	16,970	123,656	

総額 (千円)	決定価格			㎡当たりの価格	
	免税点未満 (千円)	免税点以上のもの (千円)		平均単価 (円)	最高価格 (円)
			課税標準額(千円)		
27,460	2,174	25,286	25,286	78	109
0	0	0	0	0	0
288,371	43,325	245,046	245,046	38	112
247,841	9,020	238,821	165,970	2,245	7,338
122,262,205	2,794,492	119,467,713	19,900,100	19,192	108,185
62,422,301	173,395	62,248,906	20,744,649	12,148	100,799
114,916,860	52,334	114,864,526	80,207,261	12,914	118,071
299,601,366	3,020,221	296,581,145	120,852,010	14,681	118,071
1,232,183	2,637	1,229,546	1,229,546	554,538	4,178,360
0	0	0	0	0	0
964,285	91,973	872,312	872,312	17	29
60,813	7,280	53,533	53,533	11	100
3,333,226	0	3,333,226	2,332,814	1,356	1,967
558,223	0	558,223	384,923	2,378	3,267
1,501,496	566	1,500,930	1,049,419	3,381	7,885
20,089,352	77,219	20,012,133	13,957,426	6,626	61,926
25,482,297	77,785	25,404,512	17,724,582	4,131	61,926
327,904,616	3,254,415	324,650,201	141,168,285	3,339	

(5) 国有資産等所在市町村交付金及び納付金

区 分		年 度				
		23年度	24年度	25年度	26年度	27年度
交 付 金	納税義務者	9	9	8	8	7
	調定額(千円)	48,430	47,679	44,144	43,901	28,120

2 家 屋

(1) 家屋総括表

年 度	区 分	所有者数	棟 数	床面積(㎡)	評価額(円)	㎡ 当り 単価(円)
23	木 造	34,252	36,486	3,852,431	91,113,978,000	23,651
	非木造	14,407	10,120	2,730,952	152,435,492,000	55,818
	合 計	48,659	46,606	6,583,383	243,549,470,000	36,995
24	木 造	34,318	36,561	3,865,473	81,920,040,000	21,193
	非木造	14,424	10,135	2,725,572	136,861,777,000	50,214
	合 計	48,742	46,696	6,591,045	218,781,817,000	33,194
25	木 造	34,349	36,632	3,873,659	83,463,285,000	21,546
	非木造	14,496	10,232	2,735,141	137,763,898,000	50,368
	合 計	48,845	46,864	6,608,800	221,227,183,000	33,475
26	木 造	34,416	36,704	3,884,855	85,119,893	21.911
	非木造	14,532	10,272	2,728,859	138,475,176	50.745
	合 計	48,948	46,976	6,613,714	223,595,069	33.808
27	木 造	34,449	36,781	3,897,059	81,033,916	20.794
	非木造	14,605	10,367	2,724,555	131,124,766	48.127
	合 計	49,054	47,148	6,621,614	212,158,682	32.040

(2) 新・増築家屋(当該年度課税分)

年 度	区 分	棟 数	床面積(m ²)	評価額(円)	m ² 当り 単価(円)
23	木 造	293	32,510	2,177,557,000	66,981
	非 木 造	64	8,381	675,906,000	80,647
	合 計	357	40,891	2,853,463,000	69,782
24	木 造	259	30,096	2,033,623,000	67,571
	非 木 造	68	12,172	941,864,000	77,380
	合 計	327	42,268	2,975,487,000	70,396
25	木 造	248	25,437	1,686,697,000	66,309
	非 木 造	73	12,760	1,004,591,000	78,730
	合 計	321	38,197	2,691,288,000	70,458
26	木 造	249	26,622	1,793,280,000	67,361
	非 木 造	53	8,531	757,447,000	88,788
	合 計	302	35,153	2,550,727,000	72,561
27	木 造	244	26,799	1,886,822,000	70,406
	非 木 造	67	18,948	1,719,839,000	90,766
	合 計	311	45,747	3,606,661,000	78,839

(3) 新築住宅(当該年度課税分)

[木造]

年度 区分	23年度		24年度		25年度		26年度		27年度	
	棟数	床面積㎡	棟数	床面積㎡	棟数	床面積㎡	棟数	床面積㎡	棟数	床面積㎡
専用住宅	250	29,111	211	24,774	186	20,767	200	22,911	217	25,427
共同住宅	4	808	7	2,159	4	1,694	4	1,684	0	0
併用住宅	4	448	12	1,925	6	887	1	136	3	342
合計	258	30,367	230	28,858	196	23,348	205	24,731	220	25,769

[非木造] (住宅・アパート)

年度 構造	23年度		24年度		25年度		26年度		27年度	
	棟数	床面積㎡	棟数	床面積㎡	棟数	床面積㎡	棟数	床面積㎡	棟数	床面積㎡
鉄骨・鉄筋 コンクリート造	0	0	0	0	0	0	0	0	0	0
鉄筋コンクリート造	14	1,144	12	2,231	11	786	8	941	6	545
鉄骨造	0	0	4	654	5	548	1	252	3	2,326
軽量鉄骨造	26	3,203	30	4,392	24	2,914	16	2,114	22	3,664
その他	0	0	0	0	0	0	0	0	0	0
合計	40	4,347	46	7,277	40	4,248	25	3,307	31	6,535

[軽減該当家屋]

年度 軽減	23年度		24年度		25年度		26年度		27年度	
	棟数	床面積㎡	棟数	床面積㎡	棟数	床面積㎡	棟数	床面積㎡	棟数	床面積㎡
3年	240	24,577	261	23,663	209	19,389	200	19,619	199	20,211
5年	41	4,534	50	5,602	42	4,621	51	5,232	49	5,388
7年	0	0	1	120	0	0	0	0	0	0
合計	281	29,111	312	29,385	251	24,010	251	24,851	248	25,599

(4) 建築確認申請件数

年度 区分	22年度	23年度	24年度	25年度	26年度
住 宅	295	221	227	263	216
併 用 住 宅	14	4	4	3	6
店 舗	8	10	13	9	8
工 場	1	0	4	1	1
共同住宅・保養 所 ・ 長 屋	13	7	6	6	5
ホテル・ペンシ ョ ン ・ 民 宿	2	4	2	4	7
用 途 変 更	4	4	9	2	0
そ の 他	21	18	29	24	25
合 計	358	268	294	312	268

3 償却資産

(1) 平成27年度償却資産の段階別納税義務者数等に関する調べ(免税点未満のものを含む)

区 分		納税義務者数① (人)	課税標準額② (千円)	②の構成比 (%)	
150万円未満のもの		1,570	614,470	1.5	
150万円以上 160万円未満のもの		20	31,076	0.1	
160万円以上 170万円未満のもの		25	41,440	0.1	
170万円以上 180万円未満のもの		19	33,361	0.1	
180万円以上 190万円未満のもの		25	45,969	0.1	
190万円以上 200万円未満のもの		17	33,325	0.1	
200万円以上 250万円未満のもの		77	173,575	0.4	
250万円以上 300万円未満のもの		65	178,483	0.4	
300万円以上 1,000万円未満のもの		303	1,729,199	4.1	
1,000万円以上 2,000万円未満のもの		91	1,290,479	3.1	
2,000万円以上 3,000万円未満のもの		42	1,059,013	2.5	
3,000万円以上 1億円未満のもの		96	5,359,783	12.7	
1億円以上のもの		49	31,479,874	74.8	
合 計		2,399	42,070,047	100.0	
内 訳	法 第 3 8 9 条 関 係	大臣配分分	14	14,050,899	—
		知事配分分	4	4,003,148	—
	法 第 7 4 3 条 関 係		—	—	—

(注) 構成比については、小数点第2位を四捨五入し、数値の調整は行わない。

(2) 償却資産課税標準額及び納税義務者の内訳(免税点以上のもの)

種別		平成23年度			平成24年度		
		法人	個人	合計	法人	個人	合計
市長が価格等を決定したもの	構 築 物	10,285,907	156,802	10,442,709	9,324,117	185,486	9,509,603
	機械及び装置	5,511,455	100,017	5,611,472	5,486,992	123,697	5,610,689
	船 舶	96,193	28,164	124,357	47,095	19,937	67,032
	航 空 機	0	0	0	0	0	0
	車両及び運搬具	122,759	773	123,532	79,624	576	80,200
	工具・器具及び備品	5,076,486	113,315	5,189,801	4,652,293	154,799	4,807,092
	小 計	21,092,800	399,071	21,491,871	19,590,121	484,495	20,074,616
法第389条関係	総務大臣が価格等を決定し配分したもの	14,785,219	0	14,785,219	14,688,126	0	14,688,126
	県知事が価格等を決定し配分したもの	4,456,107	0	4,456,107	4,310,420	0	4,310,420
	小 計	19,241,326	0	19,241,326	18,998,546	0	18,998,546
合 計		40,334,126	399,071	40,733,197	38,588,667	484,495	39,073,162
納税義務者数		742	89	831	717	98	815

(単位:千円・人)

平成25年度			平成26年度			平成27年度		
法人	個人	合計	法人	個人	合計	法人	個人	合計
9,212,105	166,624	9,378,729	11,495,203	172,114	11,667,317	11,057,788	275,613	11,333,401
5,539,399	96,936	5,636,335	6,119,014	95,923	6,214,937	6,319,168	118,707	6,437,875
92,523	22,369	114,892	81,647	23,668	105,315	73,865	20,632	94,497
0	0	0	0	0	0	0	0	0
83,415	584	83,999	100,517	692	101,209	126,838	758	127,596
4,677,271	142,654	4,819,925	5,660,054	122,771	5,782,825	5,267,806	142,938	5,410,744
19,604,713	429,167	20,033,880	23,456,435	415,168	23,871,603	22,845,465	558,648	23,404,113
14,513,140	0	14,513,140	14,400,445	0	14,400,445	14,049,056	0	14,049,056
4,203,240	0	4,203,240	4,090,715	0	4,090,715	4,002,408	0	4,002,408
18,716,380	0	18,716,380	18,491,160	0	18,491,160	18,051,464	0	18,051,464
38,321,093	429,167	38,750,260	41,947,595	415,168	42,362,763	40,896,929	558,648	41,455,577
734	87	821	716	90	806	725	104	829

4 都市計画税

(1) 都市計画区域及び課税面積

(単位:千㎡)

区分	市町村の面積	市街化区域	市街化調整区域	その他	計
課税区域の面積		0	0	98,200	98,200
都市計画区域の面積	124,100	0	0	124,100	124,100

(2) 都市計画税課税標準額等

(単位:千円・%)

年度 区分	平成 22 年度			平成 23 年度		
	決定価格	課税標準額	前年比	決定価格	課税標準額	前年比
土地	357,757,536	199,833,466	97.9	340,383,125	190,032,388	95.1
家屋	239,791,430	239,471,859	100.9	243,549,470	242,997,387	101.5
合計	597,548,966	439,305,325	99.5	583,932,595	433,029,775	98.6

年度 区分	平成 24 年度			平成 25 年度		
	決定価格	課税標準額	前年比	決定価格	課税標準額	前年比
土地	332,958,559	185,574,557	97.7	329,894,067	184,243,879	99.3
家屋	218,668,554	218,283,296	89.8	221,116,150	220,759,205	101.1
合計	551,627,113	403,857,853	93.3	551,010,217	405,003,084	100.3

年度 区分	平成 26 年度			平成 27 年度		
	決定価格	課税標準額	前年比	決定価格	課税標準額	前年比
土地	328,081,998	183,828,658	99.8	324,418,430	181,651,399	98.8
家屋	223,485,875	223,121,740	101.1	212,048,860	211,689,168	94.9
合計	551,567,873	406,950,398	100.5	536,467,290	393,340,567	96.7

(3) 年度別納税義務者及び調定額(当初現年度課税分)

(単位:人・円・%)

区分 \ 年度	平成 22 年度			平成 23 年度		
	納税義務者	調定額	前年比	納税義務者	調定額	前年比
土地	38,864	597,879,900	97.9	38,667	567,531,900	94.9
家屋	38,469	718,842,000	101.3	38,544	726,461,500	101.1
合計	52,882	1,316,721,900	99.7	52,733	1,293,993,400	98.3

区分 \ 年度	平成 24 年度			平成 25 年度		
	納税義務者	調定額	前年比	納税義務者	調定額	前年比
土地	38,449	554,637,800	97.7	38,424	550,513,200	99.3
家屋	38,601	652,241,400	89.8	38,651	659,619,500	101.1
合計	52,523	1,206,879,200	93.3	52,430	1,210,132,700	100.3

区分 \ 年度	平成 26 年度			平成 27 年度		
	納税義務者	調定額	前年比	納税義務者	調定額	前年比
土地	38,323	549,283,000	99.8	38,230	542,544,300	98.8
家屋	38,711	666,691,400	101.1	38,768	632,259,100	94.8
合計	52,284	1,215,974,400	100.5	52,110	1,174,803,400	96.6

6 諸 税

1 市たばこ税

(単位:円)

月別	21年度	22年度	前年比(%)	23年度	前年比(%)	24年度	前年比(%)	25年度	前年比(%)	26年度	前年比(%)
3	44,337,971	43,266,073	97.6	47,877,523	110.7	47,695,757	99.6	47,201,187	99.0	65,307,435	138.4
4	43,960,804	40,119,996	91.3	27,960,894	69.7	47,815,454	171.0	52,921,355	110.7	38,500,938	72.8
5	41,207,257	39,401,005	95.6	48,732,201	123.7	48,829,097	100.2	59,128,481	121.1	51,603,892	87.3
6	42,827,992	39,895,733	93.2	52,680,561	132.0	46,847,196	88.9	49,530,849	105.7	48,494,478	97.9
7	48,294,792	42,451,230	87.9	60,844,110	143.3	51,081,245	84.0	59,865,772	117.2	55,666,498	93.0
8	46,672,016	44,977,741	96.4	59,381,276	132.0	56,830,500	95.7	61,431,515	108.1	55,050,561	89.6
9	43,229,952	78,097,146	180.7	50,904,541	65.2	44,798,442	88.0	52,398,583	117.0	49,744,294	94.9
10	41,924,137	27,862,170	66.5	47,603,287	170.9	49,994,465	105.0	54,966,673	109.9	55,942,453	101.8
11	39,942,150	31,524,879	78.9	46,933,086	148.9	46,194,742	98.4	51,443,851	111.4	46,507,626	90.4
12	45,579,485	48,014,493	105.3	53,322,811	111.1	50,943,718	95.5	56,572,139	111.0	55,760,032	98.6
1	33,808,015	38,542,398	114.0	42,646,626	110.6	41,455,575	97.2	50,978,158	123.0	46,085,051	90.4
2	36,110,520	41,646,371	115.3	43,817,756	105.2	41,284,008	94.2	47,719,283	115.6	44,737,331	93.8
計	507,895,091	515,799,235	101.6	582,704,672	113.0	573,770,199	98.5	644,157,846	112.3	613,400,589	95.2
記 事		参 考(税率) 10月出荷分から 旧3級品以外4618/1000本 旧3級品 2190/1000本						参 考(税率) 4月出荷分から 旧3級品以外5262/1000本 旧3級品 2495/1000本			

2 軽自動車税

年度 税額 車種		22年度						23年度					
		当初 調定 (台)	年間 増減 (台)	身障 減免 (台)	その他 減免 (台)	最終 調定 (台)	非課税 台数 (台)	当初 調定 (台)	年間 増減 (台)	身障 減免 (台)	その他 減免 (台)	最終 調定 (台)	非課税 台数 (台)
原付一種 (50CC以下)	1,000	6,506	-1	-3	-7	6,495	15	6,249	-3	-3	-7	6,236	15
原付二種 (51～90CC)	1,200	446				446	1	396				396	
原付三種 (91～125CC)	1,600	615	-1	-2		612	12	674		-1		673	13
原付 ミニカー	2,500	81				81		78				78	
軽二輪 (126～250CC)	2,400	848				848	2	814	-1	-1		812	2
軽四輪乗用 (自家用)	7,200	12,619	-5	-115	-11	12,488	3	12,842	-34	-126	-11	12,671	4
軽四輪貨物 (自家用)	4,000	6,270	-2	-24	-30	6,214	33	6,089	-33	-26	-28	6,002	32
軽四輪貨物 (営業用)	3,000	112		-2	-1	109		108	-2	-2	-1	103	
小型特殊 農耕用	1,600	26				26		28				28	
小型特殊 その他のもの	4,700	61				61	1	54				54	1
小型二輪 250CC超	4,000	572	-5			567		576	-4			572	1
計		28,156	-14	-146	-49	27,947	67	27,908	-77	-159	-47	27,625	68
最終調定額(千円)		127,940						128,067					
対前年度比(%)		102.1						100.1					

24 年 度						25 年 度						26 年 度					
当初 調定 (台)	年間 増減 (台)	身障 減免 (台)	その他 減免 (台)	最終 調定 (台)	非課税 台数 (台)	当初 調定 (台)	年間 増減 (台)	身障 減免 (台)	その他 減免 (台)	最終 調定 (台)	非課税 台数 (台)	当初 調定 (台)	年間 増減 (台)	身障 減免 (台)	その他 減免 (台)	最終 調定 (台)	非課税 台数 (台)
6,026	-11	-4	-7	6,004	11	5,816	-3	-3	-7	5,803	9	5,591	-1	-3	-7	5,580	9
367				367		337				337		304				304	
730		-1		729	11	792		-2		790	12	837		-2		835	13
77				77		78				78		79				79	
800				800	3	803				803	3	822				822	3
13,342	-78	-126	-12	13,126	5	13,691	-7	-132	-15	13,537	7	14,251	-3	-161	-20	14,067	7
6,046	-52	-24	-30	5,940	34	5,859	-9	-25	-30	5,795	29	5,791	-5	-28	-30	5,728	29
106		-2	-1	103		103	-1	-2	-1	99		102		-2	-1	99	
29				29		28				28		28				28	
54				54	1	57				57	1	63				63	1
587				587	1	614	-1			613	1	606	-1			605	2
28,164	-141	-157	-50	27,816	66	28,178	-21	-164	-53	27,940	62	28,474	-10	-196	-58	28,210	64
130,948						133,302						136,703					
102.2						101.8						102.6					

3 入湯税 (内訳及び件数)

入湯税の内訳

	課 税 人 員				調定額(円)	免 税 人 員		
	旅館(人)	寮(人)	その他(人)	計(人)		旅館(人)	寮(人)	その他(人)
22年度	1,798,006	299,710	176,018	2,273,734	341,060,100	20,772	22,896	187,911
23年度	1,691,056	225,963	185,747	2,102,766	315,414,900	19,702	19,512	187,140
24年度	1,786,340	251,007	193,600	2,230,947	334,642,050	23,701	21,958	237,251
25年度	1,803,813	225,805	186,775	2,216,393	332,458,950	25,106	20,919	275,429
26年度	1,888,677	226,612	175,496	2,290,785	343,617,750	36,173	23,584	315,699

入湯税対象旅館・寮件数

	種別	市内(件)	宇佐美(件)	小室(件)	対島(件)	合計(件)
22年度	旅館	65	21	16	159	261
	寮	27	2	10	78	117
	その他	2	1	0	2	5
	合計	94	24	26	239	383
23年度	旅館	66	20	18	165	269
	寮	22	2	7	73	104
	その他	2	1	0	2	5
	合計	90	23	25	240	378
24年度	旅館	66	18	19	167	270
	寮	20	1	8	68	97
	その他	1	1	0	2	4
	合計	87	20	27	237	371
25年度	旅館	65	17	18	167	267
	寮	19	1	8	66	94
	その他	1	1	0	2	4
	合計	85	19	26	235	365
26年度	旅館	62	17	16	168	263
	寮	18	1	8	64	91
	その他	1	1	0	2	4
	合計	81	19	24	234	358

※入湯税率
 利用料金(宿泊及び飲食料金を含む。)が1,000円を超えるもの

150円

7 国民健康保険税

国民健康保険税

1 基礎課税分

(1) 税率 (平成27年度)

所得割	資産割	均等割	平等割
基準総所得金額	固定資産税額 (土地・家屋)の	被保険者一人につき	1世帯につき
6.0/100	27.0/100	19,200円	18,000円

(2) 国民健康保険税の内訳(本算定時)

(単位:千円)

年度		所得割	資産割	均等割	平等割	調定額
20	合計	1,306,866	189,706	548,920	264,153	2,309,645
	うち退職分	91,690	14,903	33,458	14,547	154,598
21	合計	1,232,430	186,024	533,126	272,866	2,224,446
	うち退職分	83,013	16,025	34,560	15,350	148,948
22	合計	1,105,816	182,589	527,075	271,375	2,086,855
	うち退職分	76,297	17,308	33,538	14,688	141,831
23	合計	1,095,134	192,294	486,793	253,481	2,027,702
	うち退職分	88,271	20,794	36,273	16,314	161,652
24	合計	1,042,541	183,921	478,641	251,171	1,956,274
	うち退職分	84,035	19,269	36,564	16,151	156,019
25	合計	1,031,580	181,714	463,060	246,758	1,923,112
	うち退職分	72,670	17,301	31,275	13,711	134,957
26	合計	1,044,341	181,020	444,409	227,214	1,896,984
	うち退職分	61,289	13,582	25,665	11,587	112,123
27	合計	983,474	168,438	419,756	218,186	1,789,854
	うち退職分	47,396	10,607	20,133	8,856	86,992

(3) 限度額の状況

年度	限度額
20	47万円
21	47万円
22	47万円
23	50万円
24	50万円
25	51万円
26	51万円
27	51万円

(4) 被保険者数(本算定時)

年度		被保険者数	世帯数
20	合計	32,377	18,045
	うち退職分	1,877	1,325
21	合計	31,689	17,903
	うち退職分	1,963	1,394
22	合計	31,106	17,640
	うち退職分	1,900	1,350
23	合計	31,134	17,775
	うち退職分	2,222	1,559
24	合計	31,003	17,838
	うち退職分	2,252	1,605
25	合計	30,012	17,507
	うち退職分	1,964	1,422
26	合計	29,279	17,265
	うち退職分	1,640	1,208
27	合計	28,103	16,877
	うち退職分	1,318	989

2 後期高齢者支援金等課税分

(1) 税率（平成27年度）

所得割	資産割	均等割	平等割
基準総所得金額	固定資産税額 (土地・家屋)の	被保険者一人につき	1世帯につき
1.4/100	8.0/100	6,000円	5,400円

(2) 国民健康保険税の内訳(本算定時)

(単位:千円)

年度		所得割	資産割	均等割	平等割	調定額
20	合計	306,414	56,482	171,538	79,246	613,680
	うち退職分	21,492	4,436	10,455	4,364	40,747
21	合計	288,847	55,364	166,602	81,860	592,673
	うち退職分	19,462	4,771	10,800	4,605	39,638
22	合計	259,176	54,340	163,792	76,734	554,042
	うち退職分	17,850	5,142	10,481	4,406	37,879
23	合計	257,260	57,357	152,123	76,044	542,784
	うち退職分	20,675	6,185	11,335	4,894	43,089
24	合計	244,603	54,798	149,575	75,351	524,327
	うち退職分	19,723	5,743	11,427	4,845	41,738
25	合計	243,850	54,539	144,706	74,028	517,123
	うち退職分	17,095	5,168	9,773	4,113	36,149
26	合計	247,244	54,421	138,878	69,536	510,079
	うち退職分	14,507	4,083	8,020	3,476	30,086
27	合計	236,638	51,460	131,174	65,456	484,728
	うち退職分	11,318	3,217	6,292	2,657	23,484

(3) 限度額の状況

年度	限度額
20	12万円
21	12万円
22	12万円
23	13万円
24	13万円
25	14万円
26	14万円
27	16万円

(4) 被保険者数(本算定時)

年度		被保険者数	世帯数
20	合計	32,377	18,045
	うち退職分	1,877	1,325
21	合計	31,689	17,903
	うち退職分	1,963	1,394
22	合計	31,106	17,640
	うち退職分	1,900	1,350
23	合計	31,134	17,775
	うち退職分	2,222	1,559
24	合計	31,003	17,838
	うち退職分	2,252	1,605
25	合計	30,012	17,507
	うち退職分	1,964	1,422
26	合計	29,279	17,265
	うち退職分	1,640	1,208
27	合計	28,103	16,877
	うち退職分	1,318	989

3 介護納付金課税分

(1) 税率 (平成27年度)

所得割	資産割	均等割	平等割
基準総所得金額	固定資産税額 (土地・家屋)の	被保険者一人につき	1世帯につき
1.7/100	3.0/100	12,000円	5,400円

(2) 国民健康保険税の内訳(本算定時)

(単位:千円)

年度		所得割	資産割	均等割	平等割	調定額
20	合計	175,282	9,182	137,165	46,896	368,525
	うち退職分	24,212	1,546	20,079	5,863	51,700
21	合計	161,681	8,980	131,239	45,230	347,130
	うち退職分	22,008	1,666	20,669	6,279	50,622
22	合計	144,018	8,372	128,309	44,387	325,086
	うち退職分	20,328	1,815	19,786	6,039	47,968
23	合計	149,167	9,566	122,293	42,087	323,113
	うち退職分	23,772	2,207	21,344	6,418	53,741
24	合計	139,022	9,037	119,141	41,216	308,416
	うち退職分	22,453	2,028	21,599	6,481	52,561
25	合計	140,157	8,538	111,223	38,990	298,908
	うち退職分	20,202	1,901	18,384	5,641	46,128
26	合計	134,852	7,914	104,537	36,973	284,276
	うち退職分	16,728	1,461	15,156	4,763	38,108
27	合計	129,541	7,412	95,623	34,059	266,635
	うち退職分	13,338	1,175	11,928	3,822	30,263

(3) 限度額の状況

年度	限度額
20	9万円
21	9万円
22	9万円
23	10万円
24	10万円
25	12万円
26	12万円
27	14万円

(4) 被保険者数(本算定時)

年度		被保険者数	世帯数
20	合計	12,757	9,845
	うち退職分	1,802	1,322
21	合計	12,314	9,577
	うち退職分	1,878	1,289
22	合計	12,016	9,354
	うち退職分	1,795	1,349
23	合計	12,290	9,597
	うち退職分	2,089	1,421
24	合計	12,143	9,527
	うち退職分	2,132	1,448
25	合計	11,350	9,009
	うち退職分	1,850	1,283
26	合計	10,780	8,630
	うち退職分	1,552	1,101
27	合計	9,961	8,030
	うち退職分	1,250	906

8 徵 収

1 口座振替及びコンビニ収納状況

口座振替の状況

(単位:%)

年度 \ 税目	市民税	固定資産税	軽自動車税	国保税	合計
平成 22 年度	17.1	33.5	12.9	29.9	23.6
平成 23 年度	15.7	34.2	12.7	28.8	23.3
平成 24 年度	16.5	34.4	12.5	29.3	23.9
平成 25 年度	16.4	34.7	12.4	28.2	23.7
平成 26 年度	16.3	35.3	12.1	28.2	23.8

※ 本表の割合は、金融機関等へ口座振替を依頼した件数を税目ごとの納税義務者数で除した数値

※ 市県民税は普通徴収者数に、軽自動車税は課税台帳数に占める割合

コンビニ収納の状況

(単位:%)

年度 \ 税目	市民税	固定資産税	軽自動車税	国保税	合計
平成 22 年度	17.1	24.8	37.8	20.4	22.1
平成 23 年度	17.3	24.8	39.3	21.4	22.5
平成 24 年度	15.7	26.8	41.2	22.5	23.3
平成 25 年度	16.0	28.2	42.2	23.8	24.3
平成 26 年度	16.9	29.0	44.7	24.6	25.3

※ 本表の割合は、各税目ごとのコンビニ収納件数をそれぞれの税目ごとの収納合計件数で除した数値(各年度4月～翌年3月末)

2 市税年度別収納状況

年度 税目	平成 23 年 度				平成 24 年 度		
	調定額	収入済額	収納率	前年比	調定額	収入済額	収納率
市 民 税	4,308,267,551	3,352,821,500	77.8	95.7	4,322,951,888	3,404,127,329	78.7
個 人	3,703,326,417	2,806,286,944	75.8	94.9	3,714,252,234	2,849,665,290	76.7
現年分	2,861,761,627	2,701,406,274	94.4	94.4	2,868,339,243	2,744,700,173	95.7
繰越分	841,564,790	104,880,670	12.5	109.1	845,912,991	104,965,117	12.4
法 人	604,941,134	546,534,556	90.3	100.3	608,699,654	554,462,039	91.1
現年分	550,695,100	543,566,210	98.7	101.6	558,563,100	551,539,300	98.7
繰越分	54,246,034	2,968,346	5.5	29.3	50,136,554	2,922,739	5.8
固 定 資 産 税	7,493,068,096	6,013,038,019	80.2	99.4	7,051,929,338	5,581,150,430	79.1
純固定資産税	7,444,638,496	5,964,608,419	80.1	99.4	7,004,250,038	5,533,471,130	79.0
現年分	6,044,846,600	5,773,054,665	95.5	98.7	5,619,731,200	5,372,172,223	95.6
繰越分	1,399,791,896	191,553,754	13.7	126.4	1,384,518,838	161,298,907	11.7
交付金納付金	48,429,600	48,429,600	100.0	99.5	47,679,300	47,679,300	100.0
軽自動車税	145,812,644	125,799,420	86.3	100.7	148,887,970	128,919,280	86.6
現年分	128,066,600	123,082,080	96.1	100.5	130,947,700	125,925,130	96.2
繰越分	17,746,044	2,717,340	15.3	108.5	17,940,270	2,994,150	16.7
市たばこ税	582,704,672	582,704,672	100.0	113.0	573,770,199	573,770,199	100.0
特別土地保有税	21,340,297	10,000	0.0	100.0	21,340,297	0	0.0
現年分	0	0	—	—	0	0	—
繰越分	21,340,297	10,000	0.0	100.0	21,340,297	0	0.0
入 湯 税	333,164,140	316,275,260	94.9	92.7	351,477,380	332,725,680	94.7
現年分	315,414,900	313,398,370	99.4	92.6	334,642,050	331,206,550	99.0
繰越分	17,749,240	2,876,890	16.2	98.3	16,835,330	1,519,130	9.0
都 市 計 画 税	1,621,915,100	1,272,617,666	78.5	99.5	1,531,048,688	1,183,930,205	77.3
現年分	1,292,131,900	1,227,594,524	95.0	98.7	1,204,530,900	1,145,628,475	95.1
繰越分	329,783,200	45,023,142	13.7	128.5	326,517,788	38,301,730	11.7
現 年 分 計	11,824,050,999	11,313,236,395	95.7	98.3	11,338,203,692	10,892,621,350	96.1
滞 納 繰 越 分 計	2,682,221,501	350,030,142	13.1	117.3	2,663,202,068	312,001,773	11.7
合 計	14,506,272,500	11,663,266,537	80.4	98.8	14,001,405,760	11,204,623,123	80.0

※ 「前年比」は、収入済額の比較

(単位:円・%)

	平成 25 年 度				平成 26 年 度			
前年比	調定額	収入済額	収納率	前年比	調定額	収入済額	収納率	前年比
101.5	4,224,836,780	3,355,950,289	79.4	98.6	4,160,976,281	3,401,210,983	81.7	101.3
101.5	3,640,684,926	2,823,769,219	77.6	99.1	3,572,910,857	2,856,953,731	80.0	101.2
101.6	2,842,910,721	2,714,303,143	95.5	98.9	2,871,668,560	2,754,869,717	95.9	101.5
100.1	797,774,205	109,466,076	13.7	104.3	701,242,297	102,084,014	14.6	93.3
101.5	584,151,854	532,181,070	91.1	96.0	588,065,424	544,257,252	92.6	102.3
101.5	535,063,300	528,670,800	98.8	95.9	547,002,100	541,370,800	99.0	102.4
98.5	49,088,554	3,510,270	7.2	120.1	41,063,324	2,886,452	7.0	82.2
92.8	7,048,632,837	5,567,951,344	79.0	99.8	6,954,288,496	5,671,860,499	81.6	101.9
92.8	7,004,488,837	5,523,807,344	78.9	99.8	6,910,387,496	5,627,959,499	81.4	101.9
93.1	5,624,573,100	5,385,285,806	95.7	100.2	5,666,766,600	5,444,243,411	96.1	101.1
84.2	1,379,915,737	138,521,538	10.0	85.9	1,243,620,896	183,716,088	14.8	132.6
98.5	44,144,000	44,144,000	100.0	92.6	43,901,000	43,901,000	100.0	99.4
102.5	151,053,760	131,344,270	87.0	101.9	153,673,150	134,609,600	87.6	102.5
102.3	133,301,700	128,475,110	96.4	102.0	136,703,400	131,542,500	96.2	102.4
110.2	17,752,060	2,869,160	16.2	95.8	16,969,750	3,067,100	18.1	106.9
98.5	644,157,846	644,157,846	100.0	112.3	613,400,589	613,400,589	100.0	95.2
0.0	20,871,037	1,605,442	7.7	皆増	13,170,318	8,260,900	62.7	514.6
—	0	0	—	—	0	0	—	—
0.0	20,871,037	1,605,442	7.7	皆増	13,170,318	8,260,900	62.7	514.6
105.2	339,643,240	329,273,507	96.9	99.0	352,767,983	341,982,710	96.9	103.9
105.7	332,458,950	327,006,600	98.4	98.7	343,617,750	337,585,000	98.2	103.2
52.8	7,184,290	2,266,907	31.6	149.2	9,150,233	4,397,710	48.1	194.0
93.0	1,533,328,284	1,183,317,252	77.2	99.9	1,507,347,966	1,203,849,136	79.9	101.7
93.3	1,207,358,700	1,150,350,497	95.3	100.4	1,213,000,000	1,160,111,558	95.6	100.8
85.1	325,969,584	32,966,755	10.1	86.1	294,347,966	43,737,578	14.9	132.7
96.3	11,363,968,317	10,922,393,802	96.1	100.3	11,436,059,999	11,027,024,575	96.4	101.0
89.1	2,598,555,467	291,206,148	11.2	93.3	2,319,564,784	348,149,842	15.0	119.6
96.1	13,962,523,784	11,213,599,950	80.3	100.1	13,755,624,783	11,375,174,417	82.7	101.4

3 国民健康保険税年度別収納状況

年度 税目	平成 23 年 度				平成 24 年 度			
	調 定 額	収入済額	収納率	前年比	調 定 額	収入済額	収納率	
一般被保険者 国民健康保険税	4,410,640,034	2,471,116,913	56.0	97.3	4,309,092,024	2,369,621,121	55.0	
医療現年分	1,852,626,141	1,581,157,865	85.3	96.3	1,769,847,995	1,515,307,851	85.6	
支援現年分	493,833,594	420,190,880	85.1	96.6	472,202,744	403,462,188	85.4	
介護現年分	268,406,956	212,774,340	79.3	97.9	249,060,872	196,847,216	79.0	
医療繰越分	1,396,638,048	195,689,090	14.0	99.9	1,372,404,630	187,967,261	13.7	
支援繰越分	199,896,386	30,827,259	15.4	136.6	240,772,998	35,012,400	14.5	
介護繰越分	199,238,909	30,477,479	15.3	105.9	204,802,785	31,024,205	15.1	
退職被保険者等 国民健康保険税	319,338,663	260,429,575	81.6	103.7	290,856,029	232,739,352	80.0	
医療現年分	165,757,749	157,794,096	95.2	104.2	149,222,414	140,303,182	94.0	
支援現年分	44,089,316	41,192,768	93.4	103.8	39,747,256	37,229,636	93.7	
介護現年分	53,960,344	50,983,656	94.5	102.6	49,043,219	45,893,623	93.6	
医療繰越分	39,548,295	7,359,807	18.6	94.6	34,525,100	6,079,692	17.6	
支援滞繰分	6,614,818	1,156,540	17.5	139.4	8,351,026	1,363,859	16.3	
介護繰越分	9,368,141	1,942,708	20.7	110.6	9,967,014	1,869,360	18.8	
医療現年分計	2,018,383,890	1,738,951,961	86.2	97.0	1,919,070,409	1,655,611,033	86.3	
支援現年分計	537,922,910	461,383,648	85.8	97.2	511,950,000	440,691,824	86.1	
介護現年分計	322,367,300	263,757,996	81.8	98.8	298,104,091	242,740,839	81.4	
医療繰越分計	1,436,186,343	203,048,897	14.1	99.7	1,406,929,730	194,046,953	13.8	
支援繰越分計	206,511,204	31,983,799	15.5	136.7	249,124,024	36,376,259	14.6	
介護繰越分計	208,607,050	32,420,187	15.5	106.2	214,769,799	32,893,565	15.3	
合 計	4,729,978,697	2,731,546,488	57.7	97.8	4,599,948,053	2,602,360,473	56.6	

※ 「前年比」は、収入済額の比較

(単位:円・%)

		平成 25 年 度				平成 26 年 度			
	前年比	調 定 額	収入済額	収納率	前年比	調 定 額	収入済額	収納率	前年比
	95.9	4,269,800,040	2,354,442,358	55.1	99.4	4,102,497,894	2,338,250,879	57.0	99.3
	95.8	1,769,316,016	1,516,216,404	85.7	100.1	1,747,244,566	1,506,265,257	86.2	99.3
	96.0	473,665,130	405,651,360	85.6	100.5	466,375,486	401,797,274	86.2	99.0
	92.5	248,126,341	196,192,682	79.1	99.7	236,878,679	188,847,099	79.7	96.3
	96.1	1,306,162,560	171,603,976	13.1	91.3	1,190,438,474	178,100,886	15.0	103.8
	113.6	272,055,976	35,536,800	13.1	101.5	266,873,801	35,925,611	13.5	101.1
	101.8	200,474,017	29,241,136	14.6	94.3	194,686,888	27,314,752	14.0	93.4
	89.4	255,336,938	203,199,314	79.6	87.3	217,966,618	170,674,886	78.3	84.0
	88.9	128,357,684	121,495,766	94.7	86.6	106,829,934	102,208,621	95.7	84.1
	90.4	34,287,870	32,330,732	94.3	86.8	28,464,414	27,025,355	94.9	83.6
	90.0	42,980,059	40,470,251	94.2	88.2	35,215,121	33,471,317	95.0	82.7
	82.6	29,588,998	5,568,801	18.8	91.6	28,091,748	5,006,793	17.8	89.9
	117.9	9,500,687	1,354,012	14.3	99.3	9,218,443	1,235,968	13.4	91.3
	96.2	10,621,640	1,979,752	18.6	105.9	10,146,958	1,726,832	17.0	87.2
	95.2	1,897,673,700	1,637,712,170	86.3	98.9	1,854,074,500	1,608,473,878	86.8	98.2
	95.5	507,953,000	437,982,092	86.2	99.4	494,839,900	428,822,629	86.7	97.9
	92.0	291,106,400	236,662,933	81.3	97.5	272,093,800	222,318,416	81.7	93.9
	95.6	1,335,751,558	177,172,777	13.3	91.3	1,218,530,222	183,107,679	15.0	103.3
	113.7	281,556,663	36,890,812	13.1	101.4	276,092,244	37,161,579	13.5	100.7
	101.5	211,095,657	31,220,888	14.8	94.9	204,833,846	29,041,584	14.2	93.0
	95.3	4,525,136,978	2,557,641,672	56.5	98.3	4,320,464,512	2,508,925,765	58.1	98.1

4 市税等の不納欠損状況

市税不納欠損状況

(単位:円・人)

税目	平成 22 年度		平成 23 年度	
	税額	人数	税額	人数
市 民 税	34,511,517	1,024	50,552,342	1,244
法 人 市 民 税	4,956,640	63	8,414,824	67
固 定 資 産 税	218,013,907	1,669	118,151,105	1,689
償 却 資 産	366,290	11	541,400	10
軽 自 動 車 税	1,688,650	423	2,093,384	487
特別土地保有税	3,285,900	2	0	0
入 湯 税	1,000,720	5	53,550	1
合 計	263,823,624	3,197	179,806,605	3,498

平成 24 年度		平成 25 年度		平成 26 年度		前年度対比 %	
税額	人数	税額	人数	税額	人数	税額	人数
66,032,007	1,489	116,191,242	2,027	52,451,860	1,059	45.1	52.2
5,322,161	60	10,896,760	80	3,245,170	57	29.8	71.3
110,194,987	1,692	288,315,520	2,725	85,993,719	1,441	29.8	52.9
2,685,830	15	4,881,043	32	1,162,410	20	23.8	62.5
2,217,050	541	2,710,750	607	1,675,670	411	61.8	67.7
469,260	1	6,095,277	6	0	0	皆減	皆減
11,567,510	8	1,219,500	12	82,800	1	6.8	8.3
198,488,805	3,806	430,310,092	5,489	144,611,629	2,989	33.6	54.5

国民健康保険税不納欠損状況

年度	税額等 円	件数 件	人数 人
平成 22 年度	96,190,030	7,058	1,355
平成 23 年度	119,466,459	8,398	1,550
平成 24 年度	157,101,531	9,466	1,730
平成 25 年度	257,355,784	13,648	2,357
平成 26 年度	110,465,246	6,625	1,136

5 市税等の執行停止状況

市税執行停止状況

(単位:円・件・人)

税目	年度	平成 22 年度			平成 23 年度		
		税 額	件数	人数	税 額	件数	人数
市 民 税		23,911,158	799	205	30,764,033	1,898	551
法 人 市 民 税		3,088,900	25	19	3,482,324	22	18
固 定 資 産 税		149,818,245	931	355	77,884,786	1,213	453
償 却 資 産		0	0	0	52,500	4	1
軽 自 動 車 税		287,200	83	72	436,200	140	109
特 別 土 地 保 有 税		3,285,900	2	2	0	0	0
入 湯 税		0	0	0	0	0	0
合 計		180,391,403	1,840	653	112,619,843	3,277	1,132

平成 24 年度			平成 25 年度			平成 26 年度		
税 額	件数	人数	税 額	件数	人数	税 額	件数	人数
33,957,599	2,302	641	64,302,328	3,209	983	42,313,765	2,241	693
2,810,761	20	20	13,512,010	49	38	910,000	11	11
71,780,256	1,561	451	221,776,297	6,383	1,656	83,167,442	1,701	515
307,530	12	3	3,972,833	98	26	1,562,190	94	24
995,900	295	207	1,162,500	369	271	770,400	241	177
469,260	1	1	6,095,277	6	6	0	0	0
11,260,050	44	5	1,029,300	41	6	0	0	0
121,581,356	4,235	1,328	311,850,545	10,155	2,986	128,723,797	4,288	1,420

国民健康保険税執行停止状況

年度	税額等	税 額	件 数	人 数
		円	件	人
平成 22 年度		35,547,609	1,964	293
平成 23 年度		81,631,307	5,040	799
平成 24 年度		111,673,110	7,014	1,068
平成 25 年度		196,522,395	10,899	1,673
平成 26 年度		104,640,393	6,834	1,072

6 差押処分及び公売状況

差押処分状況

※()は国保税

区分 差押 の処分		平成 21 年度			平成 22 年度		
		差押人数	参加差押人数	合 計	差押人数	参加差押人数	合 計
不動産	現年	37 (22)	76 (28)	113 (50)	12 (7)	100 (53)	112 (60)
	繰越	391 (129)	222 (89)	613 (218)	386 (139)	259 (108)	645 (247)
	計	428 (151)	298 (117)	726 (268)	398 (146)	359 (161)	757 (307)
電話	現年	0 (0)	0 (0)	0 (0)	0 (0)	0 (0)	0 (0)
	繰越	26 (13)	11 (19)	37 (32)	23 (12)	7 (5)	30 (17)
	計	26 (13)	11 (19)	37 (32)	23 (12)	7 (5)	30 (17)
債権	現年	336 (211)	0 (0)	336 (211)	234 (145)	0 (0)	234 (145)
	繰越	49 (31)	0 (0)	49 (31)	99 (66)	0 (0)	99 (66)
	計	385 (242)	0 (0)	385 (242)	333 (211)	0 (0)	333 (211)
その他債権 (所得税等 還付金)	現年	33 (20)	0 (0)	33 (20)	46 (30)	0 (0)	46 (30)
	計	33 (20)	0 (0)	33 (20)	46 (30)	0 (0)	46 (30)
現年		406 (253)	76 (28)	482 (281)	292 (182)	100 (53)	392 (235)
繰越		466 (173)	233 (108)	699 (281)	508 (217)	266 (113)	774 (330)
合 計		872 (426)	309 (136)	1181 (562)	800 (399)	366 (166)	1166 (565)

区分 差押 の処分		平成 23 年度			平成 24 年度		
		差押人数	参加差押人数	合 計	差押人数	参加差押人数	合 計
不動産	現年	32 (11)	59 (25)	91 (36)	21 (11)	58 (28)	79 (39)
	繰越	369 (126)	325 (141)	694 (267)	339 (104)	321 (139)	660 (243)
	計	401 (137)	384 (166)	785 (303)	360 (115)	379 (167)	739 (282)
電話	現年	0 (0)	0 (0)	0 (0)	0 (0)	0 (0)	0 (0)
	繰越	19 (9)	7 (5)	26 (14)	0 (0)	2 (2)	2 (2)
	計	19 (9)	7 (5)	26 (14)	0 (0)	2 (2)	2 (2)
債権	現年	251 (148)	0 (0)	251 (148)	293 (110)	0 (0)	293 (110)
	繰越	109 (71)	0 (0)	109 (71)	169 (106)	0 (0)	169 (106)
	計	360 (219)	0 (0)	360 (219)	462 (216)	0 (0)	462 (216)
その他債権 (所得税等 還付金)	現年	7 (7)	0 (0)	7 (7)	38 (22)	0 (0)	38 (22)
	計	7 (7)	0 (0)	7 (7)	38 (22)	0 (0)	38 (22)
現年		290 (166)	59 (25)	349 (191)	352 (143)	58 (28)	410 (171)
繰越		497 (206)	332 (146)	829 (352)	508 (210)	323 (141)	831 (351)
合 計		787 (372)	391 (171)	1,178 (543)	860 (353)	381 (169)	1,241 (522)

※()は国保税

区分 差押 の処分		平成 25 年度			平成 26 年度		
		差押人数	参加差押人数	合 計	差押人数	参加差押人数	合 計
不 動 産	現 年	3 (0)	16 (7)	19 (7)	3 (1)	37 (22)	40 (23)
	繰 越	237 (115)	403 (223)	640 (338)	260 (75)	392 (155)	652 (230)
	計	240 (115)	419 (230)	659 (345)	263 (76)	429 (177)	692 (253)
電 話	現 年	0 (0)	0 (0)	0 (0)	0 (0)	0 (0)	0 (0)
	繰 越	0 (0)	1 (1)	1 (1)	0 (0)	0 (0)	0 (0)
	計	0 (0)	1 (1)	1 (1)	0 (0)	0 (0)	0 (0)
債 権	現 年	199 (111)	1 (1)	200 (112)	212 (137)	0 (0)	212 (137)
	繰 越	205 (113)	0 (0)	205 (113)	243 (132)	0 (0)	243 (132)
	計	404 (224)	1 (1)	405 (225)	455 (269)	0 (0)	455 (269)
そ の 他 債 権	現 年 (所得税等 還付金)	22 (9)	0 (0)	22 (9)	33 (21)	0 (0)	33 (21)
	計	22 (9)	0 (0)	22 (9)	33 (21)	0 (0)	33 (21)
現 年		224 (120)	17 (8)	241 (128)	248 (159)	37 (22)	285 (181)
繰 越		442 (228)	404 (224)	846 (452)	503 (207)	392 (155)	895 (362)
合 計		666 (348)	421 (232)	1,087 (580)	751 (366)	429 (177)	1,180 (543)

公売状況

(単位:件)

年度 区分	平成21年度	平成22年度	平成23年度	平成24年度	平成25年度	平成26年度
不 動 産	0	1	0	0	0	0
電話加入権	0	0	0	0	0	0
動 産	0	8	1	0	0	0

7 督促状発送状況

(単位:件)

税目	年度				
	平成22年度	平成23年度	平成24年度	平成25年度	平成26年度
市 県 民 税	20,632	18,616	13,942	14,448	13,607
法 人 市 民 税	260	262	258	216	218
固 定 資 産 税	26,572	26,837	25,679	24,277	24,477
軽 自 動 車 税	4,556	4,588	4,171	4,250	4,109
特別土地保有税	0	0	0	0	0
入 湯 税	132	94	60	119	151
市 税 計	52,152	50,397	44,110	43,310	42,562
国民健康保険税	32,908	32,093	30,918	29,588	28,484

8 静岡地方税滞納整理機構

(単位:千円・件)

実績	年度	平成23年度	平成24年度	平成25年度	平成26年度
		参 加 負 担 金	2,549	2,927	2,644
移管予告	送 付 件 数	98	111	107	109
	滞 納 額	741,498	350,000	373,908	473,351
	納 付 約 束 額	97,875	115,583	56,518	66,930
	納 付 額	7,589	4,799	7,901	12,392
移管	移 管 件 数	15	20	20	20
	移 管 額	315,143	40,906	56,221	65,126
	機構による徴収額	5,464	16,722	17,723	19,997

市税の概要

平成27年度版

平成27年10月発行

編集 伊東市役所 総務部 課税課
発行 〒414-8555
伊東市大原二丁目1番1号
TEL 0557-36-0111
E-mail kazei@city.ito.shizuoka.jp