

今月号の主な内容

**特集** みんなで学ぶ 楽しく学ぶ

～生涯学習講座のご案内～ .....	P2・3
国民健康保険税の申告 .....	P4
知って得する健康情報 .....	P6・7



春らんまんの“つつじのトンネル”くぐりませんか 昨年8万6千人もの観光客(市観光課調べ)を魅了した「小室山つつじ祭り」が、今年も4月29日(土・祝)から開催されます。

## いでゆ大学

60歳以上の方が対象の、2年間継続して受けられる講座です。本年度は全20回を予定しており、32人を新規に募集します。2回生と合わせ60人の男女が共に学びます。

内容 郷土の歴史や健康などに関する講義から、お飾りづくりやグラウンドゴルフ、キャンプなどの実技に至るまで、幅広いカリキュラムを予定しています。いでゆ大学を受講することで多くの知識にふれ、また新しい仲間との親睦を深める中で、生活に張りとも明るさが出てくることでしょう。

対象 60歳以上の男女（昭和21年4月1日以前に生まれた人）

募集人員 32人（応募多数の場合は抽選）

期間 5月18日～来年2月22日 原則的に毎月第1・3木曜日（全20回）9時40分～15時（変更する場合もあり）

受講料 年間3千円と保険代500円

ただし内容によっては、材料費等の自己負担があります。

申込 住所・氏名・生年月日・年齢・電話番号を記入の上、ハガキまたはFAXで左記までお申し込みください。

〒414 0032 音無町5番14号 生涯

学習センター中央会館「いでゆ大学」係

FAX(36)4166

締切 5月11日 必着

生涯学習センター中央会館 (36)5411

## 三歳児のおやぎよう教室

三歳児のお子さんを持つ親が対象の講座です。

### 特集

# みんなで学ぶ 楽しく学ぶ

## 生涯学習講座のご案内

伊東市では、年間を通じてさまざまな生涯学習講座を用意しています。

ここでは、5月から募集が始まる講座など主なものを掲載しています。さあ、“みんなで楽しく”学びましょう

生涯学習課 ☎内線2846



本年度は全18回を予定しており、30人を募集します。

内容 子育てに関する講義から、子どもと一緒に楽しめる工作や手遊びまで、幅広いカリキュラムを予定しています。核家族化や、地域とのつながりが薄れてきている現代においては、育児の助言を受ける機会が少なくなってきたと言われます。また少子化が進み、同年代の親がふれあう機会も少なくなっています。本年度は、学習を通じて育児への不安を解消していくのはもちろん、受講生同士の仲間づくりの場としても機能するよう計画しています。

対象 平成15年4月2日～平成16年4月1日生まれのお子さんを持つ親30人（応募多数の場合は、第1子のお子さんを持つ親、初めて受講する方を優先し、抽選になります）

期間 5月25日～来年2月22日 原則的に毎月第2・4木曜日（全18回）9時40分～正午（野外学習は変更する場合もあります）

受講料 年間2千円と保険代800円（親子2人分）

ただし、講座内容によっては材料費等の自己負担があります。

申込 住所・氏名（本人と三歳児）・三歳児の生年月日/性別/第何子であるか・おやぎよう教室受講経験の有無・電話番号を記入の上、ハガキまたはFAXで左記までお申し込みください。

〒414 0032 音無町5番14号 生涯

学習センター中央会館「三歳児のおやぎよう

教室」係 FAX(36)4166

締切 5月11日 必着

## 小学生ふるさと教室

自然観察・松川湖水生生物観察・キャンプ・ハイキング・七草がゆ作り・餅つきなど、楽しさ盛りだくさんの教室です。

対象 小学5・6年生

定員 70人

期間 6月～来年2月(全10回の予定)

費用 3千円(教材費、保険料ほか)

締切 5月12日

申込 各小学校・教育委員会にある申込書に必要事項を記入・押印の上、生涯学習課内線2842へ

## 小学生の船 ～真夏の島へ～

夏真っ盛りの7月31日、大島に向けて「小学生の船」が出港します。キラキラ輝くまぶしい思い出を、友だちといっぱいつくろう。

日程 7月31日～8月2日

定員 小学6年生32人 高校生指導員4人

昨年参加していない児童が対象です。定員を超えた場合は抽選になります。

費用 小学生1万円

締切 5月19日

研修 事前研修 7月22日・26日 事後研修 8月5日

申込 各小学校・教育委員会にある申込書に必要事項を記入・押印の上、生涯学習課内線2842へ

## ブックスタート

市立伊東図書館では、1歳未満の赤ちゃんと



萬城の滝キャンプ場でのレクリエーション(いでゆ大学)



年末のもちつき体験のようす(小学生ふるさと教室)



クリスマス会でサンタさんからプレゼント(三歳児のおやぎょう教室)



大島での精油の精製体験のようす(小学生の船)

### 5月のブックスタートの日程

実施日	会場	対象者
16日	宇佐美コミュニティセンター	平成17年7月～平成18年1月生まれ
19日	保健福祉センター	平成17年7月生まれ
22日	保健福祉センター	平成17年8月・9月生まれ
23日	八幡野コミュニティセンター	平成17年7月～平成18年1月生まれ
24日	保健福祉センター	平成17年10月・11月生まれ
25日	保健福祉センター	平成17年12月～平成18年1月生まれ

受付時間は予防接種受付時間と同じ12時45分～13時15分です。

保護者の方を対象に、絵本などが入った「ブックスタートバッグ」をお渡ししています。「ブックスタートバッグ」には、親子でたくさんの本が楽しめるよう、アドバイス集が添えられています。

予防接種と同じ時間(左表)に開催しますので、母子手帳を持って赤ちゃんと一緒に会場へお越しください。

ところで、ブックスタートって？

赤ちゃんの体の成長にミルクが必要なように、赤ちゃんの言葉と体をはぐくむためには、あたたかなぬくもりの中で優しく語り合う時間が大切です。そうした時間を通して、赤ちゃんは自分が愛されていること、大切にされていること、大切な存在であることを体感します。

ブックスタートは、絵本を介して赤ちゃんに「かけがえのないひととき」を共有することを支援する活動です。

図書館 (36) 7433





国民健康保険税の軽減が受けられる方の計算式  
 被保険者全員の前年合計所得金額が33万円以下の時・・・6割減免  
 被保険者全員の前年合計所得金額が33万円を超え、33万円+24万5千円×(被保険者数-1)の額以下の時・・・4割減免

国民健康保険税の申告  
 ～もうお済みですか？～

次の項目に該当する方は、国民健康保険税の申告(市民税申告)をすることにより、国民健康保険税の均等割額・平等割額の軽減が受けられます。  
 ・前年中に収入がなかった方  
 ・遺族年金や障害年金など(非課税年金)のほかに、所得のない方  
 ・所得税や住民税の申告義務が免除される所得が一定以下の方の世帯で、世帯の合計所得額が上の表の計算式に該当する方  
 住民税が非課税となる低所得世帯の方であっても、申告がされていないと、高額療養費等の給付を受ける際でも低所得世帯の取扱いがされません。お気をつけください(確定申告や市民税申告をされた方や給与・年金等の支払者から報告書が提出されている場合は申告があったものと見なされます)。  
 平成18年度国民健康保険税の納入通知書は、7月中旬世帯主あて郵送します。納税が困難な方は、納税相談を受けてください。納税には、口座

振替をご利用になると、納め忘れもなく、便利です。

平成18年度の国民健康保険税の税率等

区分	基礎課税額(医療費分)	介護納付金課税額
所得割	基準総所得金額×6.7%	基準総所得金額×1.2%
資産割	固定資産税額×40%	固定資産税額×5%
均等割	国保被保険者数 ×21,600円	介護第2号被保険者数 ×9,000円
平等割	一世帯当たり 19,200円	一世帯当たり 3,600円
賦課限度額	53万円	8万円

介護納付金課税額は、40歳から64歳までの方(介護第2号被保険者)に課税されます。

荻出張所が開設されました

5月1日から、荻連絡所が荻出張所となります。  
 取扱業務は、従来の証明書発行業務に加え、住民異動届や戸籍の届出のほかに、税金の収納もできるようになります。  
 荻・十足地区以外の方もどうぞご利用ください。  
 ◎市民課 内線2415  
 荻出張所 (36)5553

経費、助成します！  
 ～住宅リフォーム～

市民の方が市内の施工業者を利用して住宅リフォームをする場合、その経費の一部を助成します。  
 市が伊東商工会議所に補助金を交付し、同会議所が第1次募集を行います。  
 市内の建築関連業界の振興も目的としています。  
 リフォーム工事とは  
 住宅の修繕や増・改築、模様替え、その他住宅機能の維持や向上を図るために行う補修・改良などをいいます。  
 対象建物  
 ＊市民が市内に所有する個人住宅(マンションは占有部分)  
 ＊市民が市内に所有する併用住宅または併存住宅の居住部分  
 助成の対象となる工事はリフォーム工事が10万5千円以上(消費税込み)で、助成対象工事として認定を受けた後、9月末日までに着工する工事をいいます。  
 施工業者  
 施工業者は、市内に本社または本店が登記されている法

人、及び本市に納税申告をしている個人事業者で、市税等を完納している業者です。申込みの際に、施工業者の建設許可の写し、または納税証明書の提出が必要です。施工業者を選ぶ際にご留意ください。

助成金額  
 工事費が105万円以上(消費税込み)の場合、10万円を助成します。工事費が10万5千円以上105万円未満(消費税込み)の場合、工事費の10%を助成します(ただし助成分に消費税を含めず、千円未満は切捨てです)。  
 申込資格  
 次の要件すべてに該当する方です。  
 ＊伊東市民であり、継続して現に市内に1年以上居住している方  
 ＊助成の対象となる住宅の所有者であること  
 ＊市民税、固定資産税、国民健康保険税、水道料及びその他公共料金について、申込日現在滞納していない方  
 ＊対象となる

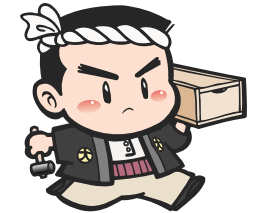



3月20日、静岡地方法務局伊東出張所が熱海出張所に統合されたことに伴い、市役所高層棟2階に、「証明書発行請求機」が設置されました。これにより、不動産及び商業・法人の登記事項証明書等が取得できます。



3月18日、岡地区の旧伊東スタジアム跡地に建設されていた伊東市介護老人保健施設「みはらし」で、竣工式が行われました。式典には関係者約70人が出席し、その門出を祝いました。

る工事が、市等で実施している他の住宅助成を受けていないこと

\*以前にこの助成を受けていないこと

手続き

申込みは、5月22日 から

6月30日 まで、伊東商工会議所において受け付けます。

申請に関する書類は、伊東商工会議所にあります。

ご注意！

予算がなくなり次第、締め切らせていただきます。また、申請時とリフォーム完了時には、指定された書類を提出していただきます。助成は1住宅につき1回限りです。

【第2次募集】

9月(または10月)に第2次募集を行う予定です。詳しくは、「広報いとう」でお知らせします。

伊東商工会議所

(37)2500

市役所産業課

内線2736

木造住宅耐震補強助成事業と併せて利用できます！

耐震診断及び補強計画を経て、「伊東市木造住宅耐震補強助成事業(30万円を限度に助成)」を、「伊東市住宅リフ

ーム振興助成事業」と併せて計画されている方は、耐震補強部分とリフォーム部分に分けて助成を受けることができます。詳しくは、建築住宅課 内線2663まで、お問い合わせください。

### 「教育相談室」が市役所に移転しました

「教育相談室」が、生涯学習センター中央会館3階から、市役所5階の509号室に移転しました。

「教育相談室」では、子どもたちの勉強や不登校、いじめ、しつけのことなどについて、2人の経験豊かな相談員が相談のつています。大人だけでなく、お子さんからの相談も受け付けています。友だちのこと、家庭のこと、学校のこと、自分のことなど、何でも相談してください。



も相談してください。

電話でも、直接来ても結構です。お気軽に「相談ください」

相談室の場所 市役所5階509号室

時間

9時～16時30分

休み 土日、祝日

(37)7476

### 合併処理浄化槽を補助金が交付されます

住宅を新築して合併処理浄化槽を設置する方に

住宅を新築して合併処理浄化槽を設置する方や、単独処理浄化槽を合併処理浄化槽に切り替える方などに、市から補助金が交付されます。

既に工事に着手している方は、対象になりません。

補助対象区域

公共下水道の事業認可を受けた区域や、地域汚水処理施設の区域等を除いた区域

補助金額

単独処理浄化槽を合併処理

浄化槽に切り替える方(ただし、人槽の変更を行わないもの)

5人槽

44万2千円

6～7人槽

51万3千円

8～10人槽

64万8千円  
住宅を新築し、10人槽以下の合併処理浄化槽を設置す

る方

一律 10万円

単独処理浄化槽を使用していた建物を取り壊し、その敷地に1年以内に住宅を新築し、10人槽以下の合併処理浄化槽を設置する方

一律 12万5千円

右記の や に該当する方

で、1千万円以上のローンを組んでいる方には2万5千円が追加されます(土地取得代金は含まれません)。

補助の対象とならない場合

- ・申請時に伊東市民でない方
- ・平成19年3月31日までに工事が完了しない方
- ・建築確認などの審査を受けずに合併処理浄化槽を設置する方

- ・住宅等を借りている方で賃貸人の了承が得られない方
- ・市税を滞納している方

- ・販売目的で合併処理浄化槽付き住宅を建築される方

環境防災課

内線2484

### 第1回わんわん教室

基本的な犬の飼い方として、健康管理を学びます。予約の必要はなく、参加費は無料です。直接会場へお越し



下さい。犬を飼っている方は、ぜひ一緒にお越しください。  
日時 5月9日 14時～  
雨天の場合、5月16日 14時に順延です。

会場 伊東市民体育センター 駐車場

講師 澤井 順さん（パートナードッグトレーナー）

5月と10月に2回開催する予定です。どちらか都合の良い方に参加してください。

◎環境防災課  
内線2485

### 古紙の出し方にご協力ください

古紙としての価値をより高め、再利用に適するよう、分別にご協力をお願いします。

- ・新聞には包装紙、折込チラシ等を混ぜないでください
- ・包装紙、折込チラシ等は雑誌（本）と一緒に出してください

古紙をしぼる時には、そのままリサイクルできる白色紙ひもをできるだけ使用してください

・ダンボールはダンボールだけで出してください

◎美化推進課  
内線2472

## 知って得する 健康情報

申込み・お問い合わせは・・・保健福祉センター（健康推進課）  
☎37-6321または☎36-0111 内線2565～2567へ  
土日祝日を除く

### すこやか育児教室

子どもの発達や育児、離乳食の作り方などを学ぶ教室です。

日時 5月26日 9時25分～

申込多数の場合、午後になることがあります。

会場 保健福祉センター

対象 平成17年12月～平成18年1月生まれのお子さん  
とご家族の方

持ち物 母子健康手帳、筆記用具、バスタオルなど

申込 4月26日～5月17日 に電話で

### 39歳以下基本健康診査

高血圧、高脂血症等の生活習慣病は、予防と早期発見が大切です。若い時から健康管理を心がけましょう。

対象 16～39歳（昭和42年

4月2日～平成3年4月1日（生まれ）の市民の方で、健康事前説明会に出席できる方

職場健診など他の健診を受ける機会のある方、また既に生活習慣病等の治療や、定期的な検査などを受けている方は、この健診を受ける必要はありません。

期間 6月5日～7月31日

定員 180人

内容 医師診察・血圧測定・身体計測・尿検査・血液検査等

申込 5月15日 以降に電話で申込む（定員になり次第、締め切り）

事前説明会（左記日程）に参加し、受診券を受け取る

受診券を持って指定の医療機関で受診する 後日、受診した医療機関に健診結果を聞きに行く

健康事前説明会日程

次の のいずれかの説明会にご参加ください。会場は保健福祉センターです。

6月5日 13時30分～15時

6月6日 10時～11時30分

6月7日 10時～11時30分  
6月7日 19時～20時30分

会場 保健福祉センター  
費用 1,500円

左の表の に該当する方は費用が免除されます。

健康診査費用が免除される方  
下記のいずれかの項目に該当する方は、費用が免除されます。詳細は申込時におたずねください  
70歳以上で、老人医療受給者証または高齢受給者証をお持ちの方（会場で提示した方）  
65歳～69歳で、障害者手帳と老人医療受給者証を交付されている方  
生活保護世帯に属する方  
今年度、市民税非課税世帯に属する方  
～ の方は事前（2週間以上前）に手続きが必要

### 骨粗しょう症検診

本年度、次の年齢に到達する女性の方を対象に、骨粗しょう症検診が実施されます。

55歳（昭和26年4月2日～昭和27年4月1日生まれ）

60歳（昭和21年4月2日～昭和22年4月1日生まれ）

65歳（昭和16年4月2日～昭和17年4月1日生まれ）

70歳（昭和11年4月2日～昭和12年4月1日生まれ）



3月25日、「第29回伊豆高原桜まつり」が、伊豆高原駅から約3キロにわたる桜並木通りをメイン会場に開幕しました。桜は六分咲きでしたが、アクセサリーや飲食店などの出店（でみせ）が並び、多くの桜見客でにぎわいました。



3月24日、JR伊東駅でユニバーサルデザイン施設工事の完成式典が行われました。構内の昇降階段にエスカレーターとエレベーターが設置され、お年寄りや体の不自由な方に対し、よりやさしい施設となりました。

**ポリオ経口接種**  
 ポリオの予防接種です。  
 対象 3か月以上7歳6か月未満のお子さん  
 受付時間 12時45分～13時15分  
 接種開始 13時～

「健康診査費用が免除される方」の表に該当する方は費用が免除されます。

**骨粗しょう症検診日程等**

実施日	会場
6月13日	保健福祉センター
15日	生涯学習センター 荻会館
16日	保健福祉センター
19日	保健福祉センター
20日	宇佐美コミュニティセンター
22日	八幡野コミュニティセンター

定員 570人  
 内容 かかと部超音波検査・結果説明会  
 申込 5月9日から電話で（定員になり次第、締め切り）  
 実施日と会場  
 左の表のとおりです。

**ポリオ経口接種**

会場	実施日	対象月齢
保健福祉センター	5月12日	平成17年2月～3月生まれ
	18日	4月～5月生まれ
	19日	6月～7月生まれ
	22日	8月～9月生まれ
	24日	10月～11月生まれ
	25日	12月～平成18年1月生まれ
宇佐美コミュニティセンター	16日	宇佐美地区の平成17年2月～平成18年1月生まれ
八幡野コミュニティセンター	23日	八幡野・池・赤沢・富戸地区の平成17年2月～平成18年1月生まれ

駐車場が狭いため、自家用車での来場はご遠慮ください。

持ち物 母子健康手帳 予診票  
 会場や実施日等  
 左の表のとおりです。  
**麻しん・風しん  
 混合ワクチン予防接種**  
 麻しん・風しん予防接種の内容が、4月1日から左表のように変わりました。混合ワクチンの接種を希望する方は、申込みをしてください。ただし、麻しん・風しん単

**予防接種の改正前・後比較表**

改正前	改正後
麻しんワクチン 1歳～7歳6か月未満で1回接種 風しんワクチン 1歳～7歳6か月未満で1回接種	麻しん・風しん混合ワクチン2回接種 1期...1歳～2歳未満で1回接種 2期...5歳以上7歳未満で、小学校就学日（4月1日）の1年前から就学前日（3月31日）までに1回

独自の予防接種を受けているお子さんは、混合ワクチンの接種はできません。ご理解ください。  
 なお、経過措置として、麻しんまたは風しん単独の予防接種を、1歳以上2歳未満のお子さんに限り公費で行います。  
**母子保健事業**  
 市では、お子さんが元気に成長できるよう左表のような

**母子保健事業の紹介**

事業名(会場)	対象	内容
妊婦健康診査 (指定医療機関)	妊婦 (妊娠前期・後期)	母子健康手帳別冊の受診票を持って指定医療機関で受診
マタニティ教室 (保健福祉センター)	妊婦とその家族	妊娠中の歯の手入れや、赤ちゃんのお風呂の入れ方など
家庭訪問 (各家庭にて)	新生児出生通知書提出者ほか	助産師や保健師による家庭訪問
乳児健康診査 (指定医療機関)	4か月児 10か月児	母子健康手帳別冊の受診票を持って指定医療機関で受診(要予約)
定期保健相談 (保健福祉センター)	どなたでも	栄養相談、保健相談など 毎週月曜日 9時30分～11時・13時～14時
予防接種 (保健福祉センター)	生後5か月までの乳児 生後3か月からの乳幼児	集団接種・・・BCG 集団接種・・・ポリオ
予防接種 (指定医療機関)	個別接種	三種混合 麻しん・風しん混合ワクチン 日本脳炎（現在見合わせ中）

母子保健事業を行っています。このほかにも、定期的に広報紙でご案内している「すこやか育児教室」「中期離乳食講座」「歯と栄養の教室」「1歳6か月児健康診査」「2歳児健康教室」「3歳児健康診査」などがあります。  
 また、育児サークルの支援や子育ての悩み相談（発達の心配など）も随時行っています。ぜひご利用ください。



5月30日は  
「ごみゼロ」の日です

伊東温泉のイメージアップと環境美化を目的に、市では平成11年度から5月30日に近い日曜日を期日として「ごみゼロ運動週間クリーン作戦」を実施してきました。

これまでに多くの方々のご協力をいただき、海岸や河川、港湾や道路などの散乱ごみを回収してきました。今年も例年どおり開催しますので、どうかよろしく願います。

日時 5月28日  
9時30分  
会場（出陣式）なぎさ公園  
参加団体と人数（予定）  
39団体約670人  
清掃箇所  
国道

運動週間  
クリーン作戦  
5月30日

135号バイパス宇佐美留  
田入口〜殿山交差点  
旧国道

宇佐美初津伊東温泉シンボル柱〜湯川石庄交差点  
湯川石庄交差点〜大川橋  
竹町交差点〜殿山交差点  
県道

新井東〜川奈横磯  
県道修善寺線（東松原交差点）〜桜木町交差点  
伊東駅前広場〜南口線竹町交差点  
県道伊東港線（大川橋）〜波止場入口交差点  
市道

仲丸通り、湯の花通り、キネマ通り、松川遊歩道  
防波堤  
伊東港東防波堤、伊東港外防波堤、松原東堤防、松原



昨年のごみゼロ運動週間クリーン作戦のようす



船揚場、観光棧橋、伊東港荷揚場  
河川、湖  
松川いでゆ橋〜岡橋（川の中及び護岸の草刈り）、一碧湖  
海岸  
汐吹海岸、オレンジビーチ  
参加する方へお願い  
車でご参加の方は、なぎさ観光駐車場、大川橋駐車場を駐車場として使用してください。ごみ袋、軍手は美化推進課で用意します。参加希望の方は、お手数ですが、事前に美化推進課までご連絡ください。清掃箇所、道具の貸出等の打ち合わせがあります。  
◎美化推進課  
内線2472

日本の11人の美しい女たち

野生の条件

陽の子雨の子

星に願いを

ママの神様

終末のフール

イルカ

恋愛事情

今夜は心だけ抱いて

ゴールデンタイム

黒い太陽

ドリームバスター3

チョコレート・コスモス

パズル・パレス 上下

ウイスター家の掟

楔形文字を書いてみよう 読んでみよう

紛争と難民 緒方貞子の回想

ニッポンを解剖する

平成大合併がわかる日本地図

郷土資料

静岡県木炭史

曾我の対面

東伊豆人形劇脚本集

児童書・絵本

わがままなおにわ

ウィルキンズの歯と呪いの魔法

七つの季節に

フクロウの大研究



今月の新着予定図書

\*事情により、今月の新着とならない場合もあります。ご了承ください。

開館時間 9時30分〜18時  
休館日 月曜日・5月3日(水)・5日(金)・31日(水)  
図書館 ☎36-7433

吉田 修一  
森村 誠一  
豊島 三ホ  
庄野 潤三  
室井 佑月  
伊坂幸太郎  
よしもとばなな  
藤田 宜永  
唯川 恵  
山田 宗樹  
新堂 冬樹  
宮部みゆき  
恩田 陸  
ダン・ブラウン  
ウツドハウス  
池田 潤  
緒方 貞子  
養老 孟司  
朝日新聞社





# おたよ宝庫



このコーナーでは、市民の方のご意見を掲載しています。日ごろ皆さんが思っていること、感じていることなどを、どしどしお寄せください。

・カラスなどがごみをあさり、困っています

ごみ問題について、一言申し上げたいと思います。

わたしの住む八幡野地区において、市職員がごみを集めに来る前に、カラスや犬、猫などがダストボックスの不備なところへ来て、ごみを散乱させています。数か所あります。県下有数の観光都市が、こんなことで名折れになります。

ぜひ、担当課でできる限りの努力をしてください。お願いします。

( T . K )

・池の田んぼと清流がピンチです！  
2月に「めんだっこスクール」( )のごみ拾いがありますという新聞記事を見て、応援がてら参加しました。当日は野鳥の会の方も協力し、池地区の田んぼも山も、見違える

ほどきれいになりました。しかし、次の日に事件が起きました。汗をかきながら昼食もとらずにがんばり、あんなにきれいにしたのに、それも一瞬。夜陰にまぎれ、冷蔵庫・洗濯機・産業廃棄物・注射針等々が川に捨てられたのです！このような不法投棄は大変残念でなりません。この川の水は田んぼの水として使われ、清流となってわさび沢を流れ、そして伊東の南部地区一帯の飲み水として使われるのです。とても大切な水なのです。不法投棄をした人たちは一体何を考えているのでしょうか。



今は昔に比べて水量も減ってしまったように思います。5、6年前ごろから川の水位が下がり始め、冬場にはあっちの川もこっちの川も、水が流れてこなくなりました。いつかすべての水が枯れ、水が使えなくなる状態がくるのではないかと、非常に心配しています。

「めんだっこスクール」とは、池地区の田んぼで「めだか」の住む環境づくりを目指し、活動しているグループです。

( T . T )

皆さんの声をお聞かせください

皆さんからのおたよりを募集しています。市役所について思うことなどのほか、「感謝の気持ち」「今になって謝りたいこと」など、お気軽におたよりをお寄せください。50字ぐらいの短いものでも大歓迎です。紙面掲載時に匿名希望の方でも受け付けます。

FAX(36-1104)またはハガキに住所・氏名・年齢・電話番号と、ご意見を記入の上、秘書広報課(〒414-8555大原二丁目1番1号 広報担当宛て 内線2223)までお寄せください。e-mail(hisyo@city.ito.shizuoka.jp)でも受け付けています。

## ワクワク伝言板

“応援します あなたの生涯学習”

◎生涯学習センター中央会館 ☎36-5411 助36-4166

このコーナーでは、皆さんの生涯学習情報の交換のお手伝いをしています。

内容についてのお問い合わせは、直接、代表者または連絡先などをお願いします。

新規会員を募集します

《どんぐり親子体操クラブ》

代表者 萩原直美 45-0321

連絡先 小川美佐子 54-6083

活動場所 大原武道場

活動日 毎月第2・4水曜日 13時30分～15時30分

会費 毎月親子で500円。子どもが一人増えるごとに100円加算。その他入会時にスポーツ傷害保険に加入。

会員数 親25人 未就学児童37人

内容 親子で毎月2回、大原武道場に講師を招いて体操を行ったり、季節にあった催しや社会見学などを行ったりして、楽しく活動しています。特に子どもの交流の場をお探しの方などは、一度体験入会(無料)を試してみてください。



市民大学から生まれた新サークル紹介

《エンジョイボーカルグループ》

代表者 佐田博司 37-8468

連絡先 辻井好美 45-4013

活動場所 生涯学習センター中央会館

活動日時 毎月第2・4水曜日 19時～21時

会費 毎月3,000円

会員数 男性3人 女性7人 計10人

内容 昨年度の市民大学「楽しいヴォーカル・レッスン」からできた新サークルです。講師は引き続き、種村先生と濱野先生にお願いしています。ちょっとしたコツで本物の声を出せるようになり、もう少し続けていきたい仲間が集まりました。



生涯学習課からお知らせ

生涯学習課では、2006～2007年版「まなびのとびら」(伊東市生涯学習情報誌)をリニューアルしました。新たなサークルや団体などを掲載し、生涯学習情報を発信します。

「まなびのとびら」は、市役所生涯学習課、各生涯学習センター、各コミュニティセンターなどに置いてあります。

◎ワクワク伝言板係 36-5411

# Beautiful Mind Vol.29

ビューティフルマインドは、市内に住む若い方を紹介するコーナーです。お問い合わせは秘書広報課（内線2223）まで。

工藤雅司さん  
（玖須美元和田）

- ・どんなお仕事をしていますか  
木材や建材、住宅機器など、住宅資材を供給する会社で働いています。
- ・仕事の中で大切なことは何ですか  
自分の価値を見出すこと。責任ある仕事を積み上げていけば、必ず会社やお客さまにとって、必要な存在になれると思います。
- ・趣味はありますか  
最近はあまりプレーできていないけど、ゴルフが好きですね。あと、健康に関する情報が気になります。今後は「健康オタク」でも目指しますよ、体力の衰えも感じますしね（苦笑）
- ・工藤さんにとっての“宝物”とは何ですか  
家族です。7歳と5歳の娘がいますが、とても愛しいですね。もっと一緒に居てあげたいと思いますが、仕事が忙しくて…。妻には苦勞をかけていつも申し訳ないなあと感じています。
- ・これからの目標は  
今以上にお客さまに必要とされ、社会に貢献できる会社を目指しています。安くて良いものを早く供給し、できればこの会社でないとできないサービスを提供していきたいと思っています。



商業デザイン展  
伊東銀座商店街 振 理事長賞  
「伊東商業高校エンブレム」

選択授業の美術の時間に描きました。賞をいただくのは初めてでビックリしました。商業高校の制服の販売や、高校の文化祭での商品販売の時に、このようなエンブレム(校章)入りのパッケージ(包装紙)があればいいなと思いました。(伊東商業高校)



山中慎也さん

## ちよみのエンベル体操 最終回

社会教育指導員の江口千代美さんがお届けするこのコーナーは今回で最終回となります。

ご注意 一つの運動を、10～15回を目安に行う・ひざはいつもゆるめて（軽く曲げて）おく・ダンベルを握る時は、常に手首を内側に内傾させて固定する・ダンベルの重さは、500g～2kgを目安にする

両手振り上げ・下げ運動  
足を肩幅より広めに開き、ダンベル1本を両手で持ってください。背筋と腕を伸ばし、ダンベルをゆっくり頭の上へ上げたら、戻してください。

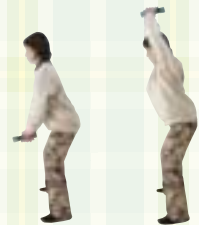

頭後方両腕曲げ・伸ばし運動



両手でダンベルを持ち、ひじを曲げ、頭の後ろに下ろしてください。ゆっくりとひじを伸ばしていき、頭の上まで来たら戻してください。

困ったときは、お気軽に... 市民サービスセンター 内線2226

- 法律相談** \*要電話予約8人 予約開始5月1日 8時30分~  
 9日・24日 【鳥井明典弁護士】 8時45分~11時30分  
 16日 【菊池信廣弁護士】 8時45分~11時30分
- 税務相談** \*先着6人  
 10日 【馬場英夫税理士】 13時~15時  
 19日 【杉戸勲税理士】 13時~15時
- 登記の相談** \*先着6人  
 11日 【山本哲正司法書士】 10時~正午
- 交通事故相談** \*要電話予約4人  
 8日 【県交通事故相談員】 10時~15時  
 11日 【鳥井明典弁護士】 13時~15時
- 人権相談**  
 11日 【鳥井明典弁護士】 13時~15時
- 行政相談**  
 18日 【土屋貞代人権相談委員】 13時~15時
- 行政手続きと表示登記相談** (年金・建設業許可・表示登記)  
 17日 【行政書士・土地家屋調査士】 10時~正午
- 警察の出張相談**  
 17日 【警察署相談員】 13時~15時
- 市民相談要望**  
 月~金曜日 祝日除く 【市相談担当】 8時30分~17時

各種相談

- 教育相談** 市民サービスセンター 市役所5階509号室 37-7476  
 月~金曜日 祝日除く 9時~16時30分
- 家庭児童相談** 市民サービスセンター 家庭児童相談室 37-9667 (10時~16時)児童課 内線2541  
 月~金曜日 10時~16時 \*要予約 市民サービスセンター 中央児童館「はばたき」2階
- 心配ごと相談** 市民サービスセンター 社会福祉協議会 36-5512  
 毎週水曜日 13時30分~16時
- 保健相談** 市民サービスセンター 保健福祉センター 37-6321  
 毎週月曜日 9時30分~11時・13時~14時
- 消費生活苦情相談** 市民サービスセンター 環境防災課 内線2436  
 毎週金曜日 13時~15時
- 住まいづくり相談** 市民サービスセンター 都市計画課 内線2641・2642  
 毎月第2水曜日 10時~正午 市民サービスセンター 市役所3階会議室
- 年金相談** 市民サービスセンター 保険年金課 内線2557  
 2日 10時~14時30分 【三島社会保険事務所】 市役所5階中会議室  
 9日 10時~14時30分 【杉村労務管理事務所】 市役所5階中会議室  
 15日 10時~14時30分 【三島社会保険事務所】 伊東商工会議所  
 24日 10時~14時30分 【三島社会保険事務所】 市役所5階中会議室

ほけんコーナー お問い合わせ 保健福祉センター 37-6321

	対象	日時	会場
1歳6か月児健康診査	H16.10月生まれ	17日・13:00~14:00	保健福祉センター
2歳児健康教室	H16.3月生まれ	2日・9:15~10:30	
	H16.4月生まれ	2日・13:15~14:30	
3歳児健康診査	H15.4月生まれ	10日・13:00~14:00	
B C G 予防接種	H18.2月生まれ	31日・受付12:45~13:15	

- 健康相談** 31日 9時~15時30分 保健福祉センター  
 \*要予約 37-6321
- こころの健康相談** 15日 13時~15時 保健福祉センター  
 \*要予約 熱海健康福祉センター 保健福祉課 82-9120

補聴器の相談会 お問い合わせ 社会福祉課 内線2519

- 12日 13時30分~15時 保健福祉センター  
 15日 10時~15時 保健福祉センター  
 16日 10時~15時 八幡野コミュニティセンター  
 22日 13時~15時 保健福祉センター

献血にご協力ください!!

身分証明書をお持ちください。  
 市民サービスセンター 社会福祉課 内線2512 30日 10時~15時30分 市役所

飼えなくなった犬・ねこの引取り

市民サービスセンター 環境防災課 内線2485 16日・30日 9時10分~9時40分 市役所駐車場

急病になったら

夜間(毎日午後7時~午前0時)は...市立夜間救急医療センターへ  
 (大原一丁目 37-2510)

深夜(毎日午前0時~午前8時)は...市立伊東市民病院へご相談ください  
 (37-2626)

休日(午前9時~午後5時)は.....各当直医へ 緊急の場合は 119へ

日曜日	月曜日	火曜日	水曜日	木曜日	金曜日	土曜日
	<b>1</b> 先勝 メーデー  小室山つつじ祭り(～5) 4月の納税納期限	<b>2</b> 友引 八十八夜  年金相談 〇〇場外 岸和田記念	<b>3</b> 先負 憲法記念日  当直医 ④①高野医院 ☎38-2111 ④木村整形外科クリニック ☎32-0600 ④石川歯科医院 ☎37-4855 〇〇場外 岸和田記念	<b>4</b> 仏滅 休日  当直医 ④前田医院 ☎37-1912 ④宇佐美整形外科医院 ☎47-2737 ④土屋歯科診療所 ☎37-2392 〇〇場外 岸和田記念	<b>5</b> 大安 端午 こどもの日 児童福祉週間(～11)  当直医 ④①山本医院 ☎47-5566 ④たかやなぎ整形外科 ☎55-3322 ④高川歯科医院 ☎53-3057 〇〇場外 岸和田記念	<b>6</b> 赤口 立夏  〇〇場外 大垣記念
<b>7</b> 先勝  当直医 ④伊東胃腸科クリニック ☎37-9255 ④吉川医院 ☎37-5071 ④日吉医院 ☎37-0763 〇〇場外 大垣記念	<b>8</b> 友引 世界赤十字デー  交通事故相談 〇〇場外 大垣記念	<b>9</b> 先負  法律相談 年金相談 〇〇場外 松戸ナイター4R以降 〇〇場外 大垣記念	<b>10</b> 仏滅 愛鳥週間(16)  伊東マリソングラウン シーサイドスパ 休館日  税務相談 住まいづくり相談 〇〇場外 松戸ナイター	<b>11</b> 大安  登記の相談 交通事故相談 人権相談 〇〇場外 松戸ナイター	<b>12</b> 赤口 看護の日  森の露天市(～14) 〇〇伊東温泉競輪	<b>13</b> 先勝  〇〇伊東温泉競輪 〇〇場外 全プロ全R併売(松山)
<b>14</b> 友引 母の日  当直医 ④①はあとふる内科泌尿器科川奈 ☎45-5000 ④田島医院 ☎47-0010 〇〇伊東温泉競輪 〇〇場外 全プロ全R併売(松山)	<b>15</b> 先負  年金相談	<b>16</b> 仏滅  法律相談 飼えなくなった犬・ねこの引取り 〇〇伊東温泉競輪	<b>17</b> 大安 行政手続きと表示登記相談 警察の出張相談 〇〇伊東温泉競輪	<b>18</b> 赤口  行政相談 〇〇伊東温泉競輪	<b>19</b> 先勝  税務相談	<b>20</b> 友引  伊東カメラアヒルズ・テニス トーナメント(～21) 〇〇場外 宇都宮記念
<b>21</b> 先負 小満  当直医 ④④稲葉医院 ☎48-9035 ④月出整形外科医院 ☎35-0109 〇〇場外 宇都宮記念	<b>22</b> 仏滅  〇〇場外 宇都宮記念	<b>23</b> 大安  〇〇場外 宇都宮記念	<b>24</b> 赤口 肝臓週間(30)  伊東マリソングラウン シーサイドスパ 市民サービスデー  法律相談 年金相談	<b>25</b> 先勝  広報いとう6月号配布予定日	<b>26</b> 友引  第31回伊東祐親まつり (～28) 〇〇場外 取手F I	<b>27</b> 大安  〇〇場外 取手F I
<b>28</b> 赤口  当直医 ④横山医院 ☎35-0431 ④立花胃腸科外科 ☎45-4811 ④川奈臨海学園診療所 ☎45-0509 〇〇場外 取手F I	<b>29</b> 先勝  〇〇場外 取手F I	<b>30</b> 友引 ごみ減量・リサイクル推進 週間(6/5)  飼えなくなった犬・ねこの引取り	<b>31</b> 先負 世界禁煙デー  伊東マリソングラウン シーサイドスパ 市民サービスデー  5月の納税納期限			

当直医は、変更になる場合があります。最新の情報は、テレホンサービスや市のホームページでご確認ください。

当直医や法律・税務などの情報は...テレホンサービス4411 37-4411 季節の催物情報は...伊東観光協会 37-6105

# Information

市役所へのご連絡は

TEL.0557-36-0111 FAX.0557-36-1104  
ホームページ <http://www.city.ito.shizuoka.jp/>  
E-mail [hisyo@city.ito.shizuoka.jp](mailto:hisyo@city.ito.shizuoka.jp)  
〒414-8555 伊東市大原二丁目1番1号

## 伊東祐親まつり

伊東温泉おもしろ名産市と植木市

日時：5月27日 ~ 28日

10時~16時

会場：松川藤の広場

27日は、郷土芸能もあります。

伊東温泉「薪能」

狂言「仏師」野村萬斎

能「隅田川」梅若万三郎

日時：5月27日 18時~21時

会場：松川水上特設能舞台

鑑賞券：B席のみ残席わずか(他席完売)

華舞台(伊東芸妓による踊り)

日時：5月28日 18時~21時

会場：松川水上特設能舞台

鑑賞券：全席 1,000円

チケットは、下記へお問合せください。

☎NPO法人伊東市文化財史蹟保存会  
☎36-7726又は☎37-6780(堀崎)  
観光課 ☎内線2713

## ガーデニング教室参加者募集

4回連続教室の講座になります。時間帯は、昼間の部と夜間の部の2つから選べます。

1	6/16	「草花」 「花苗の作り方・殖やし方」
2	7/14	「花木」 「花木の育て方・殖やし方」
3	8/18	「花壇やプランターの楽しみ方」 「観葉植物の寄せ植え」
4	9/22	「庭作りと植栽テクニック」 「個性を生かした寄せ植えを作る」

昼間の部：13時30分~15時30分

夜間の部：18時30分~20時30分

会場：観光会館 第3会議室

対象：市内在住・在勤の方

参加料：6,000円(全4回分の教材費)

定員：昼間の部20人、夜間の部20人

(応募多数抽選)

申込：往復ハガキに希望時間・住所・氏名・年齢・電話番号を記入し、下記へ宛先：〒414-0024 和田1-16-1

振興公社「ガーデニング教室係」

締切：6月2日 当日消印有効

ガーデニング課外実習として『天城高原ベゴニアガーデン・プランティオ』の入園券とシャトルバス券を差し上げます。

協賛：天城高原ベゴニアガーデン・プランティオ

☎振興公社 ☎37-7135

## 5月は、消費者月間です 知恵と勇気で 消費者被害を防ごう

近年、消費者問題は、ますます多様かつ複雑になっています。高齢者を狙った悪質な住宅リフォームや、健康をうたうエキス等のトラブルに加え、インターネット取引や個人情報漏洩など、新しいトラブルも発生しています。

もし「困ったな・おかしいな」と思ったら、すぐにご相談ください。

市役所消費生活苦情相談 ☎内線2434  
毎週金曜日 祝日除く 13時 15時  
市役所高層棟2階 環境防災課会議室  
伊東警察署生活安全課 ☎38-0110  
東部県民生活センター

月~金 祝日除く 9時 16時

☎055-952-2299

東部県民生活センター熱海県民相談室  
月~金 祝日除く 9時 16時

☎81-2199

週末電話相談

全国消費生活相談協会

土・日 10時 16時 ☎03-3448-1409



☎環境防災課 ☎内線2434

## 自動車税 納期限 5月31日

自動車税は、4月1日現在の自動車の所有者に課税されます。お近くの金融機関、郵便局のほか、期限内であれば、全国のコンビニエンスストアでも、納税できます。ご利用ください。

利用できるコンビニエンスストア

\*セブンイレブン \*ローソン \*ファミリーマート \*サンクス \*サークルK \*デイリーヤマザキ \*ヤマザキデイリーストア \*ミニストップ

☎熱海財務事務所 ☎82-9061

## 男女共同参画社会づくり 活動に関する知事褒賞の 候補事業所を募集

県男女共同参画室では、「男女共同参画を推進している事業所」を募集しています。自薦・他薦は、問いません。ふるってご応募ください。

対象：仕事と家庭の両立ができる職場づくり、女性の人材育成や管理職への登用等に取り組む事業所

申込：応募用紙を下記へ送付してください。(郵送・Fax・Eメール)用紙は、県ホームページからも入手できます。

締切：5月12日

☎県生活・文化部男女共同参画室  
☎054-221-3122  
助054-221-2642

Eメール [danjyo@pref.shizuoka.lg.jp](mailto:danjyo@pref.shizuoka.lg.jp)

## 5月は、赤十字運動月間です

日本赤十字社は、災害救護活動、社会福祉活動、国際援助活動、救急法・家庭看護法の講習など、幅広い人道的な事業活動を行っています。

これらの活動財源は、赤十字活動を理解し、毎年500円以上の事業資金を拠出してくださる皆さま（社員）によって賄われています。

本年度も、5月を「赤十字運動月間」とし、4月末から各町内会役員の方々にご協力いただき、社員加入をお願いしようかかいます。

赤十字活動は、多くの方々のやさしさに支えられています。皆様のご協力をよろしくお願い申し上げます。

日本赤十字社伊東地区  
☎社会福祉課 ☎内線2512

## 春の行政相談週間 5/22～28

### 行政相談とは

国や公社、公団等の仕事に対して苦情、要望、ご意見などを聞き、解決を図ります。

### 行政相談委員とは

総務大臣が委嘱した民間の有識者（ボランティア）の方です。

### 相談するには

相談は、口頭、手紙、電話のいずれでも受け付けます。秘密厳守で、無料です。

伊東市の行政相談委員  
土屋貞代さん 宇佐美87 ☎48-9414  
山本彰さん 川奈1369-8 ☎45-0487

5月の定例相談日（毎月第3木曜日）  
日時：5月18日 13時～15時  
会場：市民サービスセンター  
（市役所低層棟2階）

☎市民サービスセンター ☎内線2226

## 5月10日～16日 愛鳥週間

この時期は、野鳥の繁殖期にあたります。野鳥保護と自然保護にご協力ください。

Q.野鳥のヒナが、落ちているのを見つけた時、どうすればいいのですか？

A.そのままにしておいてください。猫などに襲われそうな時は、近くの木の枝などに、そっと、載せてあげてください。



トンビ等への安易な餌付けは食性が変わってしまうのでやめましょう。

許可なしに野鳥を飼うことや、野鳥の卵を採ることは、法律で禁止されています。

☎環境防災課 ☎内線2485

## 消防団ポンプ操法競技会

各地区の消防団が、日頃の訓練の成果を競い合います。

日時：5月28日 9時～ 雨天決行  
会場：東小学校校庭

☎消防総務課 37-0197

## 自衛官募集（自衛隊幹部候補生）

自衛隊の中樞を担うことを期待されたコースです。

通常コース、パイロットコース、技術要員コース、医官コースがあります。

給与：初任給月額213,300円（17年度）  
資格：20歳以上26歳未満（19.4.1現在）

大学卒業程度の学力を有する方  
大学院卒の方は、28歳未満

受付：5月12日 まで

試験日：5月20日・21日

☎自衛隊伊東募集事務所 ☎37-9632

## 市水道の夜間・休日の修理

水道当番店は、配水本管・一般家庭水道メーターまでの漏水修理が原則で、一般家庭内の修理依頼は、別枠として有料料金です。夜間9時以降は割増料金がかかります。（ ）は夜間専用電話です。

	旧市内	宇佐美	富戸・八幡野・池・赤沢
4/30 ～5/6	共栄設備 36-2151	佃設備 47-2673	小川設備工業 54-1641
5/7 ～13	荻設備工業 37-6559	稲葉工業所 47-3533	難波設備工事店 53-1227
5/14 ～20	高山設備 36-4524	協和設備 48-8927・48-8867	富戸工業 51-1224・51-0059
5/21 ～27	信和設備工業 45-0120	太陽電機工業 47-0310・48-9076	田畑設備 51-0103
5/28 ～6/3	クスタ住設 45-8555	稲木設備工業 48-9824	牧野設備 51-0311

## 5月の納税納期限は5月31日

固定資産税1期・自動車税  
申告所得税延納

市税の納付は、便利で安心な口座振替をご利用ください。

☎収納課 ☎内線2374

## 不用品バンク

家庭で必要なくなったが、まだ使えるのでゆずりたいものや、ゆずってほしいものを、登録し、紹介します。登録商品や詳細については環境防災課 内線2434まで。

伊東市の3月の主要生活物資の物価指数は104.3です。

## 市税・国保税納税相談会

休日：5月7日 8時30分～17時

夜間：5月25日 17時30分～19時30分

5月26日 17時30分～19時30分

会場：収納課（市役所高層棟1階）

☎収納課 ☎内線2375

## 人口と世帯数

人口 75,081人 (-152) 外国人登録 554人 (+8)  
男 35,364人 (-103) 男 152人 (0)  
女 39,717人 (-49) 女 402人 (+8)  
世帯数 33,725世帯 (+39) 世帯数 302世帯 (+4)

# がんばれ 伊東っ子!!

69



## 北中学校 吹奏楽部

私たち北中吹奏楽部は、現在二年生10人、三年生9人の合わせて19人という少ない人数で活動しています。

吹奏楽は、一人一人の技術や実力が高ければ高いほど、全体としての完成度が高くなります。そのため個人の意識の統制力と努力が大切になります。

今私たちは、夏のコンクールで県大会出場をするために、ロングトーンを中心とした基礎練習によって個々の実力を高めています。

### 向上心をもって

私たちがかけがえる部活動目標の中のひとつに、「なんでも一番をめざす向上心!」というものがありません。

この目標は、自分の限界を決めてしまわずに、自分の実力を仲間と切磋琢磨しあいながら、高めあうという意味が込められています。

北中の中だけにとどまらず、市内外の中学ともせり合っている、一人一人がその楽器のナンバーワンプレーヤーになれるよう、これからも日々努力していきたいと思えます。

皆さん、北中吹奏楽部を応援してください!

部長 菊間 光

### 編・集・後・記

今これを書いているのは3月24日 夜8時12分である。

今日、内示が出た。わたしは課税課へ異動とのことである。税金関係の部署だ。

思えば平成12年の春、当時まだ20代で広報担当を仰せつかった。一眼レフカメラを持ったことがなく冊子編集に関心もなかったが、自分なりに一生懸命やろうと思った。年数にして丸6年、号数では72号を担当させていただいたが、小学校に入学した子どもが卒業し、中学生になろうという期間である。長かった...

時に悔しい思いをしたり、悩んだりして眠れない夜もあった。しかしそれ以上に良い経験をたくさんさせていただいた。最後に市民の皆さんに申し上げたいのは“ありがとう”という感謝の言葉である。(S)

大学時代のゼミの同窓会がもうすぐあります。先生や仲間と会うのは、10年ぶりです。社会人になって10年。どんな進化を遂げているのか、楽しみでもあり、怖くもあります。そして、私には、どんな評価がくだされるのでしょうか。(M)

## アイドル登場

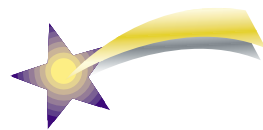

みか  
清水美香さん(八幡野)の

みずき  
長女 水希 ちゃん  
(2歳)

こうすけ  
長男 皓介 くん  
(1歳)



しっかり者の  
お姉ちゃんと、  
甘えん坊の弟。  
いつも2人は、  
仲良しです。

自然を愛し、  
清潔な環境をつくりましょう

伊東市民憲章

「広報いとう」は、わかりやすい内容で、多くの皆さんに読んでいただける紙面づくりを目指しています。ご意見をお寄せください。  
〒414-8555 伊東市大原2-1-1 秘書広報課

市役所 0557-36-0111 \*0557-36-1104  
E-mail hisyo@city.ito.shizuoka.jp

宇佐美出張所	48-9004	川奈出張所	45-1075
富戸出張所	51-0010	対島出張所	53-0002
荻出張所	36-5553	東松原町連絡所	38-8433